לך על בטוח
לוח מעריב
ראה עמודים 20, 21
והעמוד 30 – 44

מזג אוויר

חם ויבש.
● הטמפרטורות: – ירושלים 14־28; תל־אביב 20־32; חיפה 19־31; אילת 23־40. הטמפרטורות בארץ ובעולם בעמוד 14.

מעריב
העתון הנפוץ ביותר במדינה ♦ MAARIV ♦
לגליון זה מצורף מעריב ספורט

40	היום 44 עמוד	דחפון
יום א' 15.6.86	ח' בסיון תשמ"ו	מודעות לוח ומשפחתיות
גליון מס' 11746 – שנה ל"ט		מעריב לוח מעריב
המחיר 40 אג' (כולל מעריב) המחיר באילת (ללא מע"מ) 35 אג'		לבעלי כרטיס אשראי
המייסד והעורך הראשון ע. קרליבך ז"ל		03-611001

כל הזכויות שמורות ל„מעריב" © 1986

גובר גל האלימות בין דתיים לחילונים: בירושלים הותקף והוכה תלמיד ישיבה, ובתיגרה שפרצה בין שני המחנות נפצעו מספר אנשים; תחנת אוטובוס נוספת הועלתה באש בתחנה המרכזית בבירה, ובהרצליה הושחתו שלוש תחנות אוטובוסים ● אמש נפרצה ישיבת „חידושי הרי"מ" ברמת החייל בתל אביב ונתגלה מראה מזעזע

מאות ספרי קודש הושחתו, ארון קודש נפרץ, טליתות נקרעו

מפ"ם ורצ: נקים ארגון חילוני שייאבק בכפייה הדתית ● אגודת ישראל מציעה פרס „למי שיגלה את מציתי התחנות" ● אירועי „החזית הדתית־חילונית" יועלו היום בממשלה

מאת אלי דנון ואילן בכר
„נערים פרוחחים שעלו על הגל הרגיש שבין חרדים לחילונים הם שביצעו כבל הנראה את הפוגרום בישיבת חידושי הרי"מ בשכונת רמת החייל. למשטרה אין ספק כי לא מדובר בארגון כלשהו ששם לו מטרה לפגוע ברגשותיהם של
(סוף בעמוד 9)

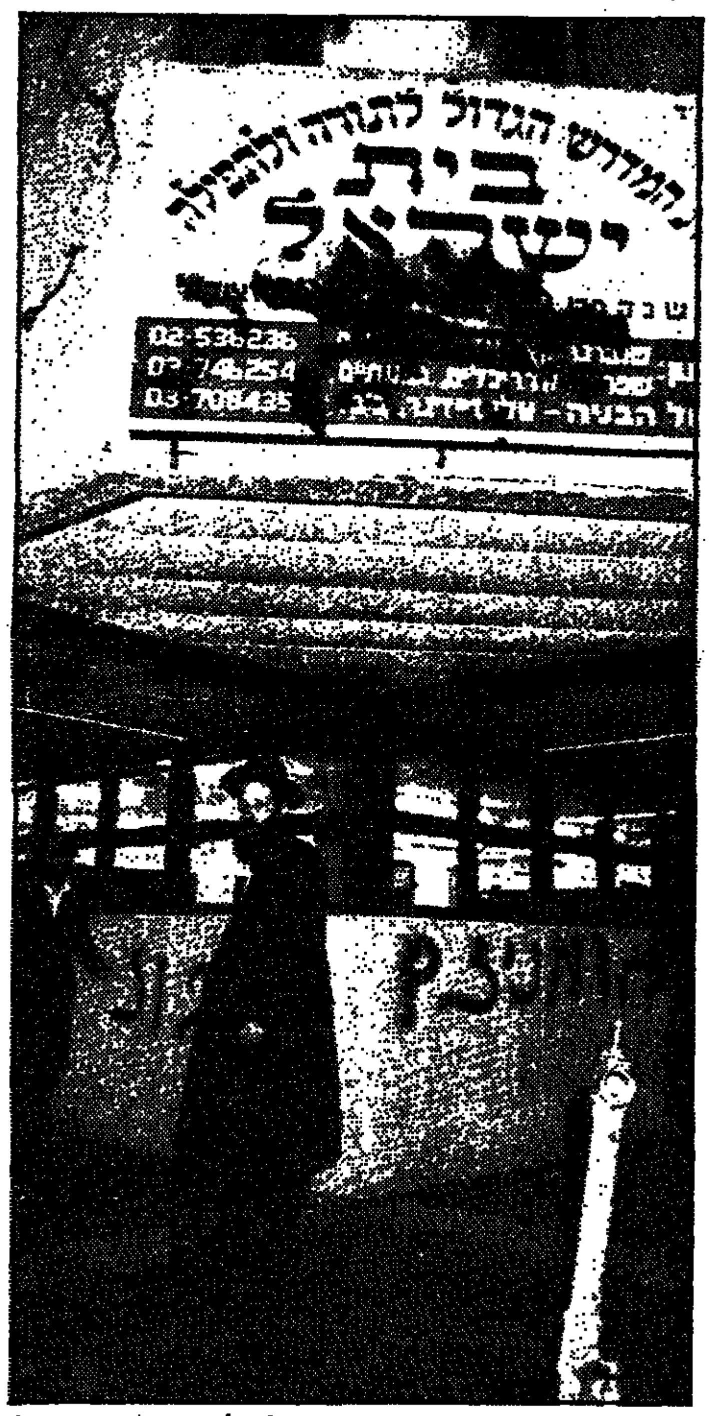

ישיבת „חידושי הרי"ם" אמש: ספרי קודש קרועים, כתובות בשחור
(צילומים: ראובן קסטרו)

מומחים אמריקנים וישראלים:

טילי אס.אס. 23 בסוריה יפרו כליל המאזן באזור

לדברי המומחים, „ישראל תאלץ להנחית מהלומת מנע על הטילים אם הרוסים יספקו אותם" ★ חוששת מצמצום הפער הטכנולוגי עם סוריה

מאת עודד גרנות ויוסף ולטר
מומחים אמריקנים מעריכים, כי ישראל תאלץ להנחית מהלומת מנע על טילי הקרקע־קרקע הסובייטיים מדגם אס.אס.23 – אם וכאשר תחליט בריה"מ לספק אותם לסוריה. מקורות ישראליים, המצוטטים ב„וושינגטון פו־
(סוף בעמוד 9)

„רשת ,חפרפרות' בממשל מעבירה סודות לישראל"

מוסר „וושינגטון פוסט" המצטט אנשי מודיעין אמריקניים ★ לדברי העתון מוסרי המידע הם פקידים פרו־ישראליים הפזורים בגופים רבים

מאת עודד גרנות הדן דגוני סופר „מעריב" בארה"ב
„רשת בלתי רשמית של פקידים אמריקנים פרו־ישראלים הפזורים במעט בכל גופי הממשל מעבירה מידע מודיעיני מסווג לישראל", כותב הבוקר ה„וושינגטון פוסט" בהסתמך על
(סוף בעמוד 9)

מכונית תופת בדרא"פ – שתי נשים לבנות נהרגו

על המהומות ומשטר החרום שהוכרז בדרא"פ – בעמוד 3

מכונית תופת התפוצצה אמש מול מלון בעיר דרבן בדרום אפריקה, בעיצומו של מצב חירום שהונהג במדינה בסוף השבוע. (ראה כתבות בעמוד 3). בפיצוץ נהרגו שתי נשים לבנות, נפצעו 15 בני אדם וניזוקו עשרות כלי רכב – מסר דובר בכיר של הממשלה.
דובר משרד ההסברה, ליאון מלס,
(סוף בעמוד 9)

3 ישראלים מואשמים בבריטניה ב„הברחת החשיש של השנה"

יצחק פרמן בן 30, אשר סבן בן 29 ומשה שטרוזיס בן 32 חשודים בהברחת שני טונות מהסם

מאת י. פינקלשטיין, סופר „מעריב" בלונדון
שלושה צעירים ישראלים מואשמים בבית־משפט בריטי בהשתתפות בהברחת שתי טונות מלוות חשיש, ששוויין המשוער מיליון לירות שטרלינג (כ־7.5 מיליון דולר). „זו התפוסה הגדולה ביותר של חשיש השנה, ואחת מחמש התפיסות הגדולות ביותר של הברחות חשיש בכל הזמנים", אמר דובר מטעם המכס הבריטי.
השלושה הם יצחק פרמן, בן 30, סוכן יצוא; אשר סבן, בן 29, מפיק טלוויזיה; ומשה שטרוזיס, בן 32, סוחר מכוניות.
(סוף בעמוד 9)

שר וקצין בכיר מסרו עדות אופי לטובת ברעם

מאת רן דגוני ועודד גרנות
שר בממשלת ישראל ומפקד בכיר בצה"ל המקורו מכתבים אודות תת־אלוף אברהם ברעם בידי
(סוף בעמוד 9)

כוחות הבטחון מחפשים בשכם התנחלות לא־חוקית

מאת אבינעם בר־יוסף
כוחות הבטחון ערכו אתמול מעקבים ופריקות אחר קבוצה של מתנחלים, חברי גרעין „שכם",
(סוף בעמוד 9)

מבצע וידיאו
נשיונל ★ ג'י.וי.סי.
סאניו ★ מץ
מהיבואן לצרכן
ב־12 תשלומים שווים.
במזומנים – מחיר מיוחד.
סלון מרכזי בית אל־על
בן־יהודה 32, תל־אביב, טל' 03־290647.
באר־שבע – מרכז קניות לעובד,
טלפון 057־34250.

שר האנרגיה והתשתית
משה שחל
יהיה הערב אורח
מסיבת העתונאים השבועית
בקול ישראל
השדור יהיה לאחר חדשות השעה 18.00
ברשת ב'
מנחה: יצחק גולן

הערב בטלוויזיה ב־21.00
מקסיקו – בולגריה
מוגש ע"י Gillette

חרסינה קרמיקה
„לשם"
השומרון 6, תל־אביב,
טל' 03־372054, 03־375506

כן „פגוש חכם"

אס בטעם
הקניק אס מתן איכות, והוא ראשון!

„אמיל גרינצוויג צריך להזכיר לדתיים וחילוניים מה יכולים לעולל מטורפים"

נאמר בדיון בלשכת ראש הממשלה בדיון על רקע שריפת תחנות אוטובוס ובית־כנסת ★ הוחלט להקים מועצה שתהווה כתובת לבירור מחלוקות בין חרדים לחילוניים ★ פרס: אין מקום שצד אחד יכפה את דעתו על הצד האחר

מאת רפאל מן
סופרו המדיני של „מעריב"

דיון על ההתרפה ביחסים בין דתיים לבין חילוניים התקיים ביום שישי בלשכת ראש הממשלה. הוחלט להקים מועצה, שבה יהיו חברים נציגי הממשלה, הכנסת, הרבנים הראשיים, ראשי עיריות ונציגי אמצעי התקשורת, והיא תהווה מעין כתובת לבירור מחלוקות בין דתיים וחילוניים.

במועצה שתוקם יעדרו נציגי הציבור החרדי. אף שהחרדים הם שהבעירו את הניצוץ בפרשת „מודעות התועבה" הם לא הוזמנו למפגש. רק אנשי אגודת ישראל — שאחד מהם, ח"כ מנחם פרוש, איים לרסס במו ידיו תחנת אוטובוס בירושלים — נכחו בדיון.

ראש הממשלה, שמעון פרס, אמר: „ישראל היא מדינה פלורליסטית ואין מקום שצד אחד יכפה את דעתו על הצד האחר. כל הנוכחים בדיון גינו את האלימות ודיברו על הצורך למצוא מתכונת שתאפשר דו־קיום בין דתיים לחילוניים.

שר החוץ, יצחק שמיר, אמר: „חשוב שתצא מכאן הקריאה — לא לאלימות ולא למלחמת אחים. הבעיה היא שחילוקי קיבלו ביטוי אלים, גם מצד דתיים וגם מצד חילוניים. המצב הוא קריטי".

השר יוסף שפירא ממורשה תמך בהצעה של שמיר להקים גוף אשר בפניו יתבררו חילוקי הדעות בין דתיים לחילוניים. שפירא הזכיר, כי לא רחוק ממשרד ראש הממשלה מצוי גן הזכרון לאמיל גרינצוויג, הצריך לשמש תזכורת לדתיים וחילוניים לאן עלולים הדיבורים להדרדר מפעולה של קומץ מטורפים.

הרב הראשי האשכנזי, אברהם שפירא, הדגיש בדיון: „האלימות עכשיו היא של גופים שוליים, אך אם יתמוטט הסטטוס קוו — אינני יודע מה עלול לקרות".

„אין כאן מלחמת תרבות ודיעות, אלא מלחמה על כסף", אמר ח"כ שפירא בהתייחסו לשלטי הפרסומת מעוררי המחלוקת. שר המשטרה, חיים בר־לב הדגיש: „חשוב מעל הכל שנגלה דבקות בנורמה הבסיסית של שמירת החוק".

בתום הדיון סוכם, כי כל המשתתפים יפרסמו הודעה האומרת: „מדינת ישראל הוקמה כמדינת קיבוץ גלויות, אשר יסוד קיומה בסובלנות חברתית ורעיונית, וכיבוד כל אורחות חיים ותפיסת עולם.

„אנו דוחים בשאט נפש שימוש באלימות כדרך להשפעה על קבלת החלטות או להבעת מחאה. הציות לחוק המדינה הוא יסוד מוסד לחיים משותפים והכל מחויבים בשמירה על החוק וכיבודו. כל גיבוי — ישיר או עקיף — להפרת החוק יש בו משום חתירה תחת אושיות חיינו. עלינו להמנע מתופעות התנפצות כפרובוקציה ע"י קבוצה מסוימת בקרבנו, כל עוד אין בכך כדי לפגוע בקבוצה אחרת".

עוד נאמר בהודעת הסיכום: „הממשלה תקפיד על הבטחת שלטון החוק, על אכיפת החוק, ועל הבאת מפירי החוק — אם לאור היום ובמאורגן ואם במחשך ובחשאי — לדין. הממשלה, בסיועם של גורמי ציבור, תעשה לשיכוך מתחים, למציאת מכנים משותפים ולקירוב לבבות בחברה הישראלית. אנו קוראים לכבד את רגשות התושבים, דתיים ולא־דתיים".

„מדינת הלכה — הלכה המדינה" כרזות בנוסח זה הדביקה תנועת ר"צ בסוף השבוע בחוצות ירושלים, במחאה על השחתת תחנת האוטובוס בעיר. כרזה עם דמותו של הרצל כוסתה ב־ר"צ גדול ומתחתיה הכתובת „מדינת הלכה — הלכה המדינה". הכרזות הודבקו על שלדי תחנות שרופות. בכרזות של תנועת ר"צ נאמר: „הם שורפים גם תחנות — אל תשארו אדישים, יושם קץ להשתוללות החרדית". בכרזות שהודבקו מטעם „הפורום הישראלי", קבוצה של אנשי רוח, ח"כים, עתונאים ופירסומאים, נראה אדם שאבן פגעה במצחו והכתובת: „קיצוניות — זה מה שיהרוס את המדינה". (כתב: אריה בנדר, צילום: סקופ 80)

„שתיתי", אמר אמן הבריחות נחמן פרקש החשוד בהשחתת תחנת אוטובוס

מאת סופרי „מעריב"

„אני מזדהה עם החרדים. גם אני חושב שהתמונות בתחנות האוטובוס פוגעות בהם ומהוות גורם אנטי מוסרי", אמר לנו בערב חג השבועות נחמן פרקש המפורסם, לאחר שהשופט עמיקם מיאלקוב שיחרר אותו בערבות כחשוד בהשחתת תחנת אוטובוס בשכונת התקווה.

פרקש בן 51 נעצר ביום רביעי, לאחר שאורח סיפר שהבחין שפרקש פגע בזכוכית התחנה וקרע את תמונת הפרסומת כשהוא מצוייד במקל רועים ובסכין [illegible].

„שתיתי ואני לא יודע מה קרה", היתה תגובתו של פרקש, המגדיר עצמו כחוזר בתשובה. פרקש היה אלוף הארץ באיגרוף במשקל בינוני ונודע כעבריין אלים שהשתתף במבצעי שוד רבים. הוא נחשב אלוף הבריחות והצליח להמלט מבתי כלא רבים.

חברת א.פ.י, בעלת 500 שלטי פרסום בתחנות אוטובוס בגוש דן, תגיש השבוע לבית־משפט תביעות פיצויים נגד החרדים שנתפסו על־ידי המשטרה בהשחתת תחנות אוטובוס ושלטי פרסום. המשטרה עצרה בשבועות האחרונים כ־15 חשודים. בשבוע שעבר הושחתו כ־70 תחנות אוטובוס ושלטי פרסום בגוש דן. חלקם הושחרו וחלקם נותצו. „בליל הפרעות בבני־ברק הושחתו שם כל התחנות והשלטים, 23 במספר", מסר מנכ"ל א.פ.י. אפי באגם.

„את הנזק של אלפי דולרים שגרמו הבריונים החרדים לתחנות אוטובוס יש לכסות מהכספים היהודיים, המחודמים לישיבות במסגרת ההסכם הקואליציוני", אמרה אתמול ח"כ שולמית אלוני.

• נחמן פרקש

השגריר אליצור סקר את המצב אוסטריה

מאת רפאל מן

שגריר ישראל באוסטריה, מיכאל אליצור, מסר ערב שבועות לשר החוץ, יצחק שמיר, סקירה על המצב באוסטריה בעקבות בחירתו של קורט ואלדהיים לנשיא.

אליצור ישתתף מחר בהתייעצות שתתקיים במשרד החוץ בירושלים, לקביעת צעדיה הבאים של ישראל לאחר בחירתו של ואלדהיים.

פקידים במשרד החוץ מסרו, כי לפי שעה ישאר אליצור בישראל עד לאחר השבעתו של ואלדהיים ב־8 ביולי.

דובר משרד החוץ מסר, כי שמיר הסתייג מן הידיעות שפורסמו כאילו יש לו ביקורת על התבטאויות שיוחסו, לכאורה, לשגריר אליצור.

נראה כי הכוונה לידיעות כאילו מתכוון שמיר לנזוף באליצור על הסתייגותו מן ההצהרות שהשמיעו שרים ישראלים בענין ואלדהיים, וכן כאילו התנגד לקריאתו ארצה להתייעצות.

קיסר לפיקרינג: הלביא חיוני למשק הישראלי

מאת סופר „מעריב"

ההסתדרות הצטרפה לגורמים הממלכתיים התומכים בהמשך פרוייקט מטוס הלביא. המזכ"ל ישראל קיסר נפגש, לפי בקשתו, עם השגריר האמריקני תומס פיקרינג בערב־החג והביע את המישאלה כי יסולקו ההסתייגויות האמריקניות מהמשך הפרוייקט.

קיסר טען, כי הפסקת הפרוייקט תיפגע קשה בתשתית הטכנולוגית בישראל, כיוון שיש חשש ל„בריחת מוחות" מהארץ. לדעת מזכ"ל ההסתדרות יתכן שיש אינטרסים זרים המעוניינים בהפסקת הפרוייקט, והם שמפיצים נתונים בלתי־מדוייקים המגמתיים לסתור את האומדנים הרשמיים של התעשייה האווירית הישראלית.

הודעה לציבור ההורים

נותרו מספר מקומות
בקייטנה־הרפואית הבינ"ל, במלון מצדה (4 כוכבים) — ערד

א) לילדים חולי אסטמה, בתאריכים:
25.6–23.7.86
9.7–23.7.86
• בפיקוח רפואי 24 שעות ביממה — במרפאת I.M.C.T.A.

ב) לילדים חולי סוכרת נעורים, בתאריך:
15.7 – 29.7.86
• בפיקוח רפואי של מומחה לסוכרת (בכל תקופת הקייטנה) — במרפאת סאונס.

ובקייטנה־הרפואית הבינ"ל, במלון צל־הרים (3 כוכבים) — ים המלח
לילדים חולי פסוריאזיס/אקנה, בתאריכים:
25.6–23.7.86
9.7–23.7.86
• בפיקוח רפואי — מרפאת I.P.T.C. (בחסות מח' העור של בי"ח הדסה, ירושלים).

לפרטים (כולל קבלת תוכנית מפורטת) ולהרשמה, נא לפנות ל: בריאות ונופש טורס
רח' אבן גבירול 48, ת"א.
טל' 218823, 03־266058

• הערה: במשכת ההרשמה לתוכניות־מרפא אלה ואחרות למבוגרים בארץ ולתוכניות־מרפא בחו"ל.
פרטים: אצל בריאות ונופש טורס

מושתל־כבד באסיפה סוערת בבית־חולים רמב"ם:

„לא נסכים שישראל תאבד את ד"ר קם"

מאת ראובן ברקבי

„נרעיש עולמות ולא נאפשר לישראל לאבד את ד"ר יגאל קם, המומחה החיפני בנושא שתילות" — אמר פרופ' אליהו נאמן מהטכניון, שעבר שתילת כבד אצל ד"ר קם במרכז בפיטסבורג בחודש ינואר השנה. לדבריו, הוא מדבר בשם כל מושתלי הכבד בארץ והמועמדים להשתלה וכי הקבוצה הזו עומדת להפגין על שביתת־שבת ושביתת רעב לפני משרד ראש הממשלה בירושלים, באם רמב"ם לא יקבל את נושא השתלות הכבד. היה זה בישיבה סוערת שנתקיימה בבית־חולים רמב"ם ערב חג השבועות.

„ההרגשה הכללית היא שלא מדובר כלל על ענין שתילות כבד, אלא מגמה הדרגתית להרוס באפן מוחלט את פיתוח הרפואה בצפון הארץ" — אמר ד"ר אורי פייטלמן יו"ר ועד הרופאים במרכז הרפואי רמב"ם. האסיפה נקראה לאחר פרסומים לפיהם יוחלט על מרכז „הדסה" לעסוק בביצוע שתילת כבד ושיגור אחד מרופאיו להשתלמות במרכז רפואי באמריקה.

באסיפת מועצת הרופאים נמסר כי „הדסה", עומדת לשגר אחד מרופאיה להשתלמות בשתילות כבד למרכז הרפואי „מאיו־הליניק" בפנסילבניה, שפירסם בחודש אפריל השנה כי ביצע אשתקד 17 שתילות כבד בלבד בחולים.

זאת בניגוד למרכז בפיטסבורג, בו מושתלים מאות חולי כבד בשנה ושבו השתתף ד"ר יגאל קם מרמב"ם ביותר משלש מאות ניתוחים וביצע עצמו עשרות רבות. הרופאים מסרו באסיפה כי הרופא המיועד להשתלם, ביקר בעבר אצל ד"ר קם במרכז בפיטסבורג וביקש לעמוד על שתילות כבד תוך שבוע ימים.

ד"ר חיים טולדנו, מבכירי הרופאים ברמב"ם אמר באסיפה, שמדובר בקיפוח המוסד ההתייחסות של חיפה ואיפה.

על הטיעון ששתילות כבד ניתן יהיה לבצע רק תוך שנה, אמרו הרופאים כי זו ממש שערוריה, בהתחשב בעובדה שניתן להתחיל בשתילות תוך ימים ברמב"ם, עם אחד הכוחות הרפואיים הטובים והמוכרים כיום בעולם.

במרכז הרפואי רמב"ם אמרו אתמול כי ד"ר יגאל קם, שחזר לארץ לפני כמה חודשים משלש שנות עבודה ליד פרופ' תומס סטרצל, גדול משתילי כבד בעולם במרכז בפיטסבורג — יעזוב את הארץ אם פרוייקט רפואי זה לא יימסר לרמב"ם.

רופאי רמב"ם ביקרו קשות את עבודת הועדה בראשותו של ד"ר נחום אגוז (אפידמולוג), שבה לא היה אף כירורג.

וירשובסקי ושילנסקי „יוכנסו" לבית מעצר

„זנזנה" תסיע את שני הח"כים לבית־המשפט אך השוטרים לא יכבלו את ידיהם באזיקים

מאת אלי דנון

חברי הכנסת מרדכי וירשובסקי ודב שילנסקי מבקשים להיות „עצירים" ליום אחד בבית־המעצר באבו־כביר, כדי ללמוד על בשרם מה מתרחש בין כותלי בית המעצר.

שני חברי הכנסת, שהם חברים בוועדת הפנים של הכנסת, עומדים להתייצב הבוקר בשבע בכניסה לבית המעצר המחוזי. הם לא ילבשו בגדי עצירים והשוטרים לא יכבלו את ידיהם באזיקים. הם יקבלו תידרוך מלא על בית המעצר.

לאחר סיור ושיחה עם עצירים הם יועלו ל„זנזנה" (רכב משטרתי להובלת עצירים לבית־המשפט) יחד עם עצירים בדרך לבית־המשפט בתל־אביב, כדי ללמוד מה עובר עציר בדרכו מתא המעצר לבית המשפט וחזרה לתאו.

שני הח"כים יאכלו יחד עם העצירים, ישמעו מפיהם על בעיותיהם ואחר כך „ישוחררו" לעבודתם הפרלמנטרית.

שני הח"כים ביקשו לבוא לאבו־כביר, כדי להתכונן לדיון שיתקיים בוועדת הפנים על תנאי המעצר בבתי הכלא והמעצר בארץ.

„אימפריה של קולנוע" תובעת לדין 3 קיבוצים

על שידור קלטות שלה ברשת טלוויזיה בכבלים

מאת דוד זוהר

שלושה קיבוצים, ראש הנקרה, מגל וגבעת חיים איחוד, נתבעים לשלם 40 אלף שקל לחברה להפצת קלטות וידיאו, „אימפריה של קולנוע", על הפרת זכויות יוצרים, בשדרים ברשת טלוויזיה בכבלים לבתי החברים.

לבקשת החברה, הוציא שופט בית־משפט השלום בחיפה, אליעזר פיכמן, צו האוסר על הקיבוצים להמשיך בהקרנת סרטים שהיא משאילה — עד תום בירור תביעתה.

החברה טוענת שמנוי מנהריה שאל בספריה 66 קלטות שכולן הוקרנו ברשת הטלוויזיה בכבלים של קיבוץ ראש הנקרה. החברה טוענת כי גם בשני הקיבוצים האחרים הוקרנו עשרות קלטות של סרטים שהושאלו ממנה.

התובעים טוענים, כי על ידי הקרנה המונית זו של קלטות וידיאו שהושאלו לצורך הקרנה פרטית נגרמים להם נזקים כספיים ניכרים ולפיכך הם תובעים פיצויים עבור נזקים אלה.

פרס לאחיות השובתות: „אני לומד את הנושא"

מאת דליה מזורי

בשיחה שהיתה לו עם האחיות השובתות מול ביתו בירושלים, אמר להן ראש הממשלה, שמעון פרס, כי הוא לומד את הנושא אך מכיוון שהשובתות אינן מהארגון היציג של האחיות — הוא לא יכול לעשות דבר למענן. הוא יעץ לשובתות לפנות לארגון שלהן: הסתדרות האחיות.

האחיות נדהמו מדבריו אלה של ראש הממשלה. לדבריהן, המאבק אינו פוליטי ואילו היו רוצות להלחם על עניין פוליטי בתוך ההסתדרות היו שובתות מול ביתו של מזכ"ל ההסתדרות. „אנו שובתות בגלל המצוקה בבתי־החולים. זוהי בעיה לאומית ולכן שביתת השבת היא מול ביתו של ראש הממשלה. אנו מאמינות שרק הוא יכול למצוא פתרון לבעיה", אמרה.

האחיות הודיעו אמש כי החל ממחר יוצאות כל האחיות האחראיות בבתי החולים לחופשה בת יומיים. האחיות — כמה מאות במספר מ־40 בתי חולים — תתכנסנה עם ועדי העובדים של בתי החולים להחליט על החרפת הצעדים.

כתוצאה מהיעדרותן של האחיות, צפויים שיבושים בעבודת בתי החולים. אחיות אלו אחראיות על סדור העבודה, ביקור רופאים ומתן הוראות לצוותי הסיעוד במחלקות.

צעד זה של האחיות האחראיות נעשה על דעת ובשיתוף פעולה עם האחיות הראשיות בבתי החולים, אשר הביעו בשבוע שעבר הזדהות מלאה עם מאבקן.

מינוי הנגיד לא יועלה היום בישיבת הממשלה

אף שמובטח רוב לעדי אמוראי, פרס מעוניין להשיג הסכמת הליכוד

מאת גבי קסלר

גם היום לא יעמיד ראש הממשלה את נושא בחירתו של הנגיד הבא של בנק ישראל להצבעת רוב בממשלה — למרות שעל־פי העמדות שהובעו יהיה לעדי אמוראי, איש המערך, רוב בממשלה שיתמוך בו לתפקיד.

ראש הממשלה שוחח עם אמוראי ביום חמישי האחרון והסביר לו את הקשיים העומדים בפני מינויו לתפקיד. ההערכה היא, כי ממלא מקום ראש הממשלה, יצחק שמיר, ולא שר האוצר נסים, הוא המכשיל את מינויו של אמוראי.

הליכוד הבהיר, כי מינוי אמוראי ללא הסכמתו, בדרך של הצבעה בממשלה — יהיה מעשה הנוגד להסכם הקואליציוני. פרס הבהיר לאמוראי, כי לא יוכל להסביר בציבור עוד משבר קואליציוני על רקע סרוב המערך למנות לתפקיד הנגיד את פרופ' מיכאל ברונו, הנחשב בעצמו לאוהד המערך.

עד אמש לא נקבעה עוד פגישה בין ראש הממשלה לבין ממלא מקומו שמיר ושר האוצר נסים כדי לדון במינוי נגיד לבנק ישראל.

אחר הצהריים מתכנס מרכז מפלגת העבודה ונושא מינוי הנגיד יעלה בו. ההערכה היא, שאם עד למועד כינוס המרכז לא ייקבע הנגיד הבא, יופעל במפלגת העבודה לחץ כבד על פרס לא לוותר לדרישות הליכוד ולעמוד על מינויו של אמוראי לתפקיד הנגיד.

אם בכל זאת תועמד מועמדותו של אמוראי להצבעה בממשלה מול מועמדותו של ברונו, מובטח הניצחון לאמוראי. בעדו יצביעו כל שרי המערך והשר יוסף בורג. בליכוד לא יצביעו בעד ברונו — השרים גדעון פת ואריק שרון.

יצא לאור גליון מס' 26 של
עובדות

בגליון זה:
- תגובות על דו"ח הועדה לחקירת משבר המניות הבנקאיות.
- חידושים ב"מטאור דיסקונט" וב"טלבנק דיסקונט".
- הרחבת שעות השרות בסניפים עסקיים.
- משכנתאות בסניפי דיסקונט.
- דלק עם "ויזה".

בוא לדיסקונט וקבל עותק חינם

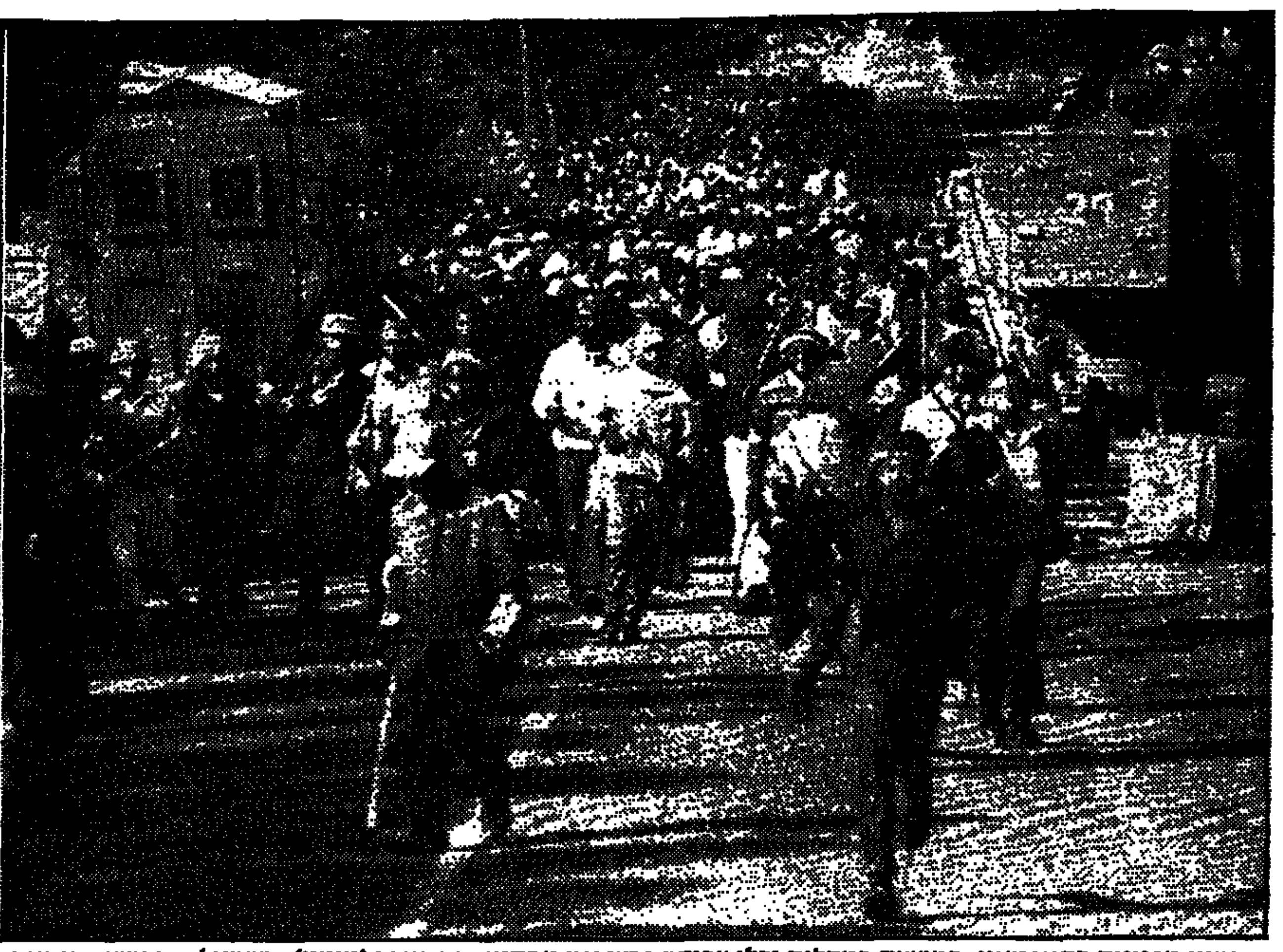

● המוני מפגינים בקייפטאון, חמושים במקלות וכלי עבודה פרצו את מחסומי המשטרה (מימין). משמאל – הבישוף דזמונד טוטו (במרכז התצלום) אחד המתנגדים החריפים לאפרטהייד (תצלום א.פ.)

דרום־אפריקה לחוצה; יצאה למלחמה גלויה בעתונות

במדינה הוכרז מצב חרום – שבעה נהרגו במהומות ואלף נעצרו, הוחרמו עתונים, נעצרו אנשי טלוויזיה ועתונאים הוזהרו: תיוועצו בעורכי־דין לפני שאתם מפרסמים חומר על המתרחש כאן ★ ראש משרד ההסברה התרה בכתבים הזרים כי יגורשו אם יתייחסו אל הממשלה כאל „משטר המיעוט הלבן"; „יש לציית לתקנות, איננו מתלוצצים, אנו רציניים"

מאת כתבי הסוכנויות
בפרטוריה וביוהנסבורג

ממשלת דרום־אפריקה פירסמה בסוף השבוע גזירות חדשות נגד אסיפות פומביות והוציאה לפועל את האיום להגביל את חופש העתונות – הוחרמו עתונים שהוצאו למכירה, נעצרו אנשי טלוויזיה ועתונאים הוזהרו שעליהם להיוועץ בעורכי־דין לפני פירסום כתבותיהם.

צעדים אלה ננקטו בעקבות הכרזת מצב חרום במדינה, אור ליום חמישי. מאז השלטת מצב החרום נעצרו כאלף בני־אדם.

לפי דיווחי הסוכנויות, הוטלו הגבלות רבות על מאות העצורים היושבים בכלא בלי משפט. בין השאר אסרו השלטונות לשיר ולשרוק בין כתלי בית הכלא. לפי התקנות זקוקים העצירים להיתרים רשמיים כדי לשלוח ולקבל מכתבים, או לקבל מבקרים. כן נאסר עליהם להכניס לתאיהם מכשירי רדיו, פטיפון, רשמקול או טלוויזיה. העצירים גם אינם רשאים לקרוא ספרים, מלבד ספרי קודש או ספרים שנופקו על־ידי שירות בתי הכלא, ואסור להם לקבל מזון מהבית.

נשיא דרום־אפריקה, פ. ו. בותה, נימק את הכרזת משטר החרום בקיומו של קשר קומוניסטי לקראת יום הזכרון העשירי למהומות בסווטו, החל ב־16 ביוני. בתאריך זה לפני עשר שנים פשטה המשטרה באלימות על מצעד־מחאה של סטודנטים בקריית־השחורים סווטו, ותקרית זו חוללה מהומות.

אתמול קיים הנשיא בותה פגישה ראשונה זה חמש שנים עם הבישוף דזמונד טוטו, חתן פרס נובל לשלום והמבקר הבוטה ביותר של האפרטהייד. טוטו נשאר ביקורתי מאוד ביחסו לצעדי החרום, אולם התבטאויותיו היו מתונות למדי, בהתחשב בכך שביום חמישי קרא לאמברגו כלכלי נגד דרום־אפריקה.

עם זאת הוא הודיע, כי יקיים טקס אזכרה לקרבנות מהומות סווטו ביוהנסבורג, גם אם תאסור הממשלה לציין יום זה.

בתגובה על התגובות בעולם המגנות את הכרזת משטר החרום, אמר שלשום בותה בשידור טלוויזיה מיוחד: „הדרום־אפריקנים לא ישפילו את עצמם כדי למנוע סנקציות. אין אנו אומה של חלשים. איננו רוצים בהקצנה, איננו מחפשים זאת, אבל אם ידחפו אותנו לכך, לו יהי כך".

עוד אמר בותה: „ברצוני להבהיר נחרצות, כי הקהילה הבינלאומית בכללה, או ממשלות יחידות כלשהן, לא יכתיבו לנו מה תהיה תבניתנו המדינית. אנו צריכים לחיות במדינה זאת. אין לנו מקום אחר ללכת אליו. לכן אנו עצמנו נמצא פתרונות לבעיותינו, ונגרום לכך שיהיו מוצלחים".

משרד ההסברה של הממשלה, שבשל הצנזורה הממשלתית עתיד להיות בתקופה הקרובה המקור העיקרי לדיווחים על התסיסה בקרב השחורים, דיווח על שמונה מקרי מוות מאז הסלת מצב החרום.

המשרד ציין, עם זאת: „שכיחות האלימות בכך ירדה בכל הקשור להרס רכוש ולהאגרליזם". בהודעת המשרד נאמר, כי שבעה ממקרי המוות נגרמו בשל אלימות של „שחורים נגד שחורים". האדם השמיני נהרג בהתקלות עם המשטרה.

במסגרת המסע נגד אמצעי התקשורת, נעצרו שני צוותי טלוויזיה זרים, הוחרמו עותקים של עתונים אנטי־ממשלתיים וצלם של רשת־טלוויזיה אמריקנית נצטווה לעזוב את המדינה. הממשלה הרשת הטלוויזיה האמריקנית סי.בי.אס. דיווחו, כי הצלם ההולנדי חיס דה ווס נצטווה לעזוב את המדינה, משום שהתנגד למעצר והשתתף באסיפה בלתי־חוקית. אחד מצוותי סי.בי.אס. וצוות מרשת איי.בי.סי. נעצרו בעת צילום ראיונות אקראיים ברחובות יוהנסבורג. לאחר מכן שוחררו.

דייויד סטוארד, מנהל משרד ההסברה, שדיבר במסיבת עתונאים בפרטוריה, אמר כי המשטרה חוקרת האשמות נגד אנשי התקשורת בקשר ל„הצהרות חתרניות".

ההגבלות על העתונות, שנכללות בפקודת מצב החרום, כוללות איסור צילום וסיקור הפגנות נגד האפרטהייד, ואוסרות פירסום או שידור הצהרות „חתרניות" של עתונאים מקומיים או זרים. ידיעות המתייחסות לשביתות וקריאות לסנקציות בינלאומיות, או כאלה „המסכנות ומגבירות את תחושות העוינות" – אסורות לפירסום.

סטוארד הזהיר את העתונאים הזרים, כי יגורשו אם יתייחסו לממשל בותה כאל „משטר המיעוט הלבן". הוא הוסיף: „איננו מתלוצצים. אנו רציניים לגבי זה. יש לציית לתקנות אלה, ותהיינה קשות ככל שתהיינה".

המשטרה החרימה מהחנויות ומהדוכנים עותקים של העתונים „ליבראל וויקלי", של „וויקלי מייל" ושל היומן השחור מיוהאנסבורג „סוואן", שקרא לממשלה להתפטר. פקיד אמר, כי העתונים האלה הפרו את תקנות החירום, אולם לא פירט.

שלשום אסרה הממשלה קיום הלוויות תחת כיפת השמיים, והגבילה את מספר האבלים ל־200, באזור יוהאנסבורג רבתי ובקייפ המזרחי. זה האיסור החמור ביותר עד כה על קודבנות הפגנות. במשך כמעט שנתיים של תסיסה, בהן מצאו את מותם כ־1700 נפש, שימשו הלוויות לפריקת זעמם של השחורים, ובמהלכן פרצו עימותים נוספים עם המשטרה, שהסתיימו בעוד מקרי מוות.

● מתנגדי האפרטהייד בדרא"פ מתכוונים להפיץ היום כרזה שבה תמונת ילד לבן וילד שחור והמלים: זו זכותם לחיות במשותף בעתיד ללא מלחמה. (צילום: א.פ.)

רייגן: זו ממש מלחמת אזרחים

גובר הזעם בעולם נגד דרא"פ ★ בבריטניה התלהטו הרוחות עקב מותו של כתב רשת טלוויזיה בריטי שנפגע במהומות ★ אלפי מפגינים בניו־יורק צעדו בסנטרל פרק ותבעו להטיל סנקציות כלכליות על ממשלת פרטוריה

מאת סופרי „מעריב"
וכתבי סוכנויות הידיעות

„מה שאנו רואים עתה זו ממש מלחמת אזרחים. שוב אין זו רק התמודדות בין האוכלוסיה השחורה לבין האוכלוסיה הלבנה; אלה שחורים נלחמים נגד שחורים", אמר ביום ששי הנשיא רייגן במסיבת עתונאים בבית הלבן. דובר הבית הלבן, לארי ספיקס, אמר: „אנו מאמינים, כי אמצעי־דיכוי אלה הם שגיאה חמורה".

קודם לכן קרא רייגן לדרום אפריקנים לשמור על איפוק בימים המתוחים עד ליום השנה העשירי לפרעות בסווטו.

מועצת הבטחון גינתה שלשום את מצב החרום שהונהג בדרום־אפריקה „ואת מאסרם ומעצרם של אלפי בני אדם המעורבים במאבק נגד האפרטהייד". בהודעה שאומצה על־ידי המועצה, המייצגת 15 מדינות, נכללה קריאה לביטול מצב החרום ולשחרור העצירים „כדי לאפשר את ציון יום־השנה העשירי לטבח בסווטו בלי כל התערבות פרובוקטיבית או הפחדה מצד המשטרה או כוחות הבטחון".

מועצת הבטחון הזהירה את ממשלת פרטוריה, כי תראה אותה אחראית לכל מעשה אלימות ושפיכות דמים שיקרה כתוצאה מפעולות הדיכוי נגד טקסי ההנצחה.

12 מדינות הקהילה האירופית עתידות לדון מחר בנקיטת סנקציות נגד דרום אפריקה, אולם עדיין שוררת ביניהן מחלוקת עמוקה בנושא זה.

אפילו על סגירת השגרירויות בפרטוריה ליום אחד, ב־16 ביוני, הוסכם רק לאחר ויכוח נועם בין ה־12 במושב נשיאות הקהילה, בהאג. המחלוקת אף תתעמק כאשר יסוב הדיון על הסנקציות הכלכליות.

בריטניה וגרמניה המערבית ממשיכות להתנגד לקריאות „לפעולת תגמול" כלכלית. ראש ממשלת בריטניה, מרגרט תאצ'ר, הודיעה עם זאת, כי היא עשויה לנתק את קשרי האוויר עם דרום־אפריקה. זהו אחד הצעדים שהיא שוקלת כדי להביא את חבר העמים הבריטי מלנקוט פעולה חריפה יותר נגד פרטוריה.

התחושות בבריטניה נגד דרום־אפריקה הולכות ומחריפות, בעקבות הידיעות כי כתב של רשת טלוויזיה עצמאית בבריטניה מת כתוצאה מפציעה שנגרמה לו במהלך מהומות במחנה קרוסרודס.

מצרפת נמסר, כי הארכיבישוף של פאריס, מוניסיניור לוסטיז'ה, עורך היום בקתדרלה של נוטרדאם מיסה מיוחדת למען השלום, בנוכחות מזכ"ל או"ם.

ממשלת צרפת הצטרפה למדינות מערב אירופה ולארה"ב בהבעת דאגה נוכח ההתרחשויות בדרום־אפריקה, וציינה בהודעה מיוחדת של משרד החוץ, כי היא סבורה שהנהגת משטר החרום הינה „צעד מסוכן". עם זאת, לא קראה צרפת לנקיטת סנקציות כלכליות נגד פרטוריה.

בניו־יורק התאספו אתמול אלפי מפגינים נגד האפרטהייד וצעדו בסנטרל פרק לאסיפה המונית, בה תבעו כי וושינגטון תנקוט סנקציות כלכליות נגד פרטוריה. המצעד העיקרי יצא מבנין האו"ם, ומצעד נוסף יצא מהארלם. קבוצות קטנות יותר יצאו מגריניץ' ויליג', מצ'לסי, מהאיסט סייד ומהווסט סייד.

נשיא זאמביה, קנת קאונדה, הודיע אתמול על „גיוס צבאי חלקי במדינה", ואמר כי תשעה לבנים מדרום־אפריקה עצורים, בעקבות פשיטה שנערכה בחודש שעבר על בסיס־גרילה ליד לוסאקה. במסיבת עתונאים אמר קאונדה, כי אחד העצורים הודה שהוא ריגל למען דרום אפריקה, ותיכנן לפוצץ גשרים כהכנה להתקפה על לוסאקה.

לוטו 42 הלוטו שצובר לך פי שניים

השבוע מינימום פרס ראשון 400.000* שקלים חדשים

מילאת לוטו? צריך לנחש רק 6

* כפוף לעירעורים
סך כל הפרסים 900 אלף ש"ח

התינוק בעל הלב המושתל פקח עיניו כשאביו אמר „אני אוהב אותך"

מאת הרי נלסון ולהאיס סהגאן
סופרי „לוס־אנג'לס טיימס"

• התינוק ג'סי

הלב המושתל בגופו של „ג'סי התינוק", בן 20 יום, פועם כהלכה. ביום רביעי פקח התינוק את עיניו כאשר אביו אמר לו „אני אוהב אותך".

„זה היה מרהיב", סיפר האב. „הוא פקח את עיניו בדיוק ברגע שאמרתי לו כמה אני אוהב אותו. הוא נראה טוב בהרבה מכפי שציפיתי".

התינוק במצב משביע רצון, אף כי עדיין מצפה לו מאבק בנסיונות גופו לדחות את השתל, אך הנסיבות יוצאות הדופן של מקרהו עורר מחלוקת חועם בקרב הגופים העוסקים בהשגת אברים להשתלה בארה"ב.

אנשי בית־חולים במישיגן עקפו את הרשת הארצית העוסקת בהתרמת אברים והתקשרו ישירות עם המרכז הרפואי לומה לינדה בקליפורניה. רופאים בלואיוויל, קנטאקי, שאצלם מאושפז תינוק הזקוק להשתלה זמן רב יותר מג'סי, לא ידעו כלל שנמצא תורם מתאים, והביעו חשש כי „קאלווין התינוק" ימות עתה מחוסר תורם. אולם לפני יומיים נמסר, כי בכל זאת נמצא תורם לקאלווין, ובניתוח שארך חמש שעות הושתל הלב בגופו התינוק מלואיוויל.

מעשיהם של הרופאים ממישיגן הוגדרו על ידי ברברה שולמן, המתאמת של „הסוכנות האיזורית להשתלת אברים" באוניברסיטת קליפורניה כ„חוסר אחריות לחלוטין".

המחלוקת הנוכחית חזרה והדגישה את הסיבוכים הכרוכים בשאלה טעונת־האמוציות של בחירת תורמים ומקבלים של אברים מושתלים. הבעיה חריפה יותר כאשר המעורבים בדבר הם תינוקות חסרי ישע.

ד"ר לאונרד ביילי, המנתח שביצע את ההשתלה בבית החולים לומה לינדה, הסביר במסיבת עיתונאים אתמול את החלטתו הראשונית של בית החולים נגד קבלתו של ג'סי להשתלת לב. החלטתו של בית החולים היתה מבוססת על המסקנה, כי הוריו של הילד, שאינם נשואים, לא יוכלו לטפל בו כהלכה אחרי הניתוח. בית החולים שינה את החלטתו אחרי שההורים, ג'סי ספלמן, בן 26, ודיאנה בינקלי, בת 17, הסכימו להעביר את האפוטרופסות להורי האם.

ד"ר ביילי אמר כי כליותיו, כבדו וריאותיו של התינוק, וכן לבו המושתל, פועלים היטב. הוא עדיין מחובר למכונת הנשמה.

שניים מארבעת התינוקות שכבר קיבלו לב חדש בידיו של ביילי מאושפזים עדיין בבית החולים, עקב התנגדות המנגנון החיסוני של גופם להשתלה.

ג'סי התינוק עלה לכותרות אחרי שהכומר הקתולי שהטביל אותו ואירגון „הזכות לחיים" בקליפורניה – הלוחם בדרך כלל נגד הפלות מלאכותיות – מחו על החלטת בית החולים לדחות את מועמדותו להשתלה. התינוק נולד כשהוא סובל מ„תיסמונת הידרופלאסטית של הלב" – מום נדיר, המוביל תמיד למוות.

מרגע שמנהלי בית החולים שינו את עמדתם, החלה הציפיה לתורם מתאים. על־פי התהליך הרגיל, חייב בית החולים להודיע לסוכנות האזורית המטפלת בהשתלת אברים, המחפשת בעזרת מחשב אחר תורמים מתאימים בכל רחבי ארה"ב. אך אנשי בית החולים ואחותה בגראנד ראפידס, מישיגן, התקשרו ישירות עם בית החולים לומה לינדה בקליפורניה ואז הודיעו לאמצעי התקשורת, וכן למרא־

ין הטלוויזיה הידוע פיל דונהיו, אשר אירח את הוריו של ג'סי באולפן להקלטת ראיון איתם. לפני המצלמות אמר דונהיו להורים כי נמצא תורם לב לילדם. הוא פרץ בבכי.

„זה היה מעשה חסר אחריות לחלוטין מצד אנשי יחסי הציבור בבית החולים לטלפן לסוכנויות הידיעות ולפיל דונהיו", האשימה שולמן, שהסוכנות בראשה היא עומדת מארגנת השתלות אברים מ־28 בתי חולים לשישה מרכזי השתלה ברחבי מערב ארה"ב, וביניהם לומה לינדה. הסידור נועד לוודא, שהתורם והחולה יתאימו זה לזה, וכן שתינתן תמיכה רגשית באותה למשפחת התורם, שעוברת עליה חוויה קשה ביותר. „כל זה נעדר כלא היה במקרה זה. מה שהיה חשוב הוא יחסי הציבור".

רופאו של התינוק פרנק קלמבאשו – שמת מוות מוחי זמן קצר אחרי שנולד בניתוח קיסרי, כיוון שחבל הטבור הידק את ראשו אל אגן הירכיים של אמו וניתק את אספקת החמצן למוח – החזיק אחרי לידתו, ב־25 במאי, במכשירי החייאה, ולבסוף נתרם לבו לג'סי – אמר, כי הוחלט להציע את הלב לבית החולים לומה לינדה בלי להתקשר לסוכנות ההשתלה במישיגן. הוא אמר שפעל כך משום שהורי התינוק התורם קראו על מקרהו של ג'סי והסיפור נגע ללבם, ולכן החליטו לתרום את לב תינוקם, שממילא לא היה לו שום סיכוי לחיות.

„לא פעלנו על פי התהליכים הנכונים, אבל אינני מתנצל על כך", אמר הרופא, דוקטור ארגר בוטנים.

בוטלה הפגישה בין שרי החוץ של עיראק וסוריה

מאת שמי גבאי,
סופר „מעריב" לענינים ערביים

הפגישה בין שרי החוץ של סוריה ועיראק, שאמורה היתה להתקיים בגבול שתי המדינות ביום שישי, בוטלה כנראה, על־ידי שתי המדינות. ירדן שהשקיעה בשבועות האחרונים מאמצים ניכרים לקיומה של פגישה זו הודיעה, כי נדחתה בשל [illegible] עוד הבנות מוקדמות נוספות.

מקורות ערביים טענו, כי ביטול הפגישה בין שרי החוץ עלול להביא גם לדחיה נוספת במועד קיומה של הפיסגה הערבית המורחבת, שבה אמורים נשיאי עיראק וסוריה לערוך את ה„סולחה" ביניהם, לאחר נתק של למעלה משש שנים.

סוריה חששה כנראה מאיראן. באחרונה חל שיפור ביחסים בין שתי המדינות. איראן, שעקבה בדאגה אחרי ההתקרבות הסורית־עיראקית, מיהרה לחדש את אספקת הנפט לסוריה ואף חדלה לתבוע מדמשק את החוב המסתכם בשני מיליארד דולר. סוריה הודיעה לירדן שאין היא רוצה להפסיק את תמיכתה באיראן.

עיראק תקפה קשות את סוריה ולדבריה, שליטי דמשק החלו בימים האחרונים להגדיר את „ההפיכה האיסלאמית האיראנית", כתנועת שיחרור חיונית לערבים. היא טענה, כי איראן הפונדמנטליסטית מבקשת להרוס את עיראק.

מנהיג „אמל" פקד להפסיק האש נגד מחבלים פלשתינים בביירות

מאת שמי גבאי
סופר „מעריב" לענינים ערביים

מנהיג התנועה השיעית „אמל", נביה ברי, הורה אתמול ללוחמיו להפסיק את האש נגד המחבלים הפלשתינים במחנות הפליטים במערב־ביירות, בעקבות מאמצי התיווך של דמשק, שבהם השתתפו, במשך יומיים, כל ראשי העדות המוסלמיות בלבנון.

בהתאם להסכם החדש, החליטו ראשי המוסלמים למסור את החלק המוסלמי של ביירות ובכלל זה את מחנות הפליטים לשליטת צבא לבנון. הם גם הוקיעו את ההצהרות האחרונות של ראש אש"ף, יאסר ערפאת, שבהן טען, כי זכותם של הפלשתינים להתבסס במערב־ביירות וברחובי לבנון.

מקורות ערביים מסרו, כי גורלו של ההסכם יהיה ודאי כגורלם של הסכמי דמשק האחרים. „אמל" ממשיכה להרים תגבורות לביירות מרחבי המדינה.

גם באזור אגם קרעון בבקעת הלבנון מתחוללים קרבות אכזריים בין המיליציה של המפלגה הלאומית הסוציאליסטית הסורית לבין אנשי התנועה השיעית הפרו־איראנית „חיזבאללה". הקרבות פרצו נוכח השתלטותם של אנשי התנועה השיעית הקיצונית על כפרים, שבמרכזם נמצאת העיירה משערה. לוחמי המיליציה הלאומית הסורית ממשיכים לטהר את הכפרים מהנוכחות האיסלאמית הקנאית. מספר הנפגעים בקרבות, מסתכם עד כה בכ־80 הרוגים ופצועים.

מבצע שטיחים מקיר לקיר
אצל אוהב ציון
לבד — החל מ־9.00 ש"ח למ"ר
כרמל קונטרה — החל מ־39.00 ש"ח למ"ר
קונטרה שעיר — החל מ־49.50 ש"ח למ"ר
100% סינתטי במידות סטנדרטיות
החל מ־69.50 ש"ח למ"ר
כל השטיחים בהזדמנות
מתאימים למשרדים, חנויות, חדרי שינה, סלונים, חדרי ילדים וכו'.
מומחיות בהתקנה וותק רב.
אוהב ציון אבן גבירול 20, תל־אביב

בית החיות בחופשה...
אירופה הזהרי!
האמריקנים באים, האמריקנים באים!!!

בכורה ארצית | „אסתר" ת"א גם ליל חמישי + שישי 10 | „פאר" חיפה גם ליל שישי 10

הוותיק מסר קטקומבה יהודית לאיטליה

קטקומבה יהודית עתיקה בויה־אפיה, אחד האוצרות הארכיאולוגיים של רומא, נמסרה ביום חמישי על־ידי הוותיקן לאיטליה.

בהודעת הוותיקן נאמר, כי בכך מתקיימים תנאי ההסכם המתוקן בין הכס הקדוש לבין שלטונות איטליה, בשינוי האמנה שנחתמה במקורה ב־1929, ושנתנה לוותיקן שלטון מלא על כל אתרי הקבורה העתיקים באיטליה.

קטקומבה (מינהרת קבורה) יהודית שניה ברומא, בוילה טורלוניה, שהיתה בעבר מושבו של הדיקטטור הפשיסטי בניטו מוסוליני וכיום פארק עירוני, תימסר לאיטליה בתאריך מאוחר יותר.

מנהיגי הקהילה היהודית באיטליה הביעו את שביעות רצונם מן הפעולה ותקוותם, כי שלטונות איטליה יאפשרו פתיחת הקטקומבות לקהל הרחב. „אנו מקווים שנהיה מעורבים בשמירה על האתרים ובניהול המחקר על אודותיהם", אמרה טוליה צבי, נשיאת איגוד הקהילות היהודיות באיטליה.

הקטקומבה, שנתגלתה ב־1859, מכילה ככל הנראה אלפי קברים. הקירות מכוסים בפרסקות צבעוניות של טוסים, יונים וציורי המנורה. היסטוריונים יהודים אומרים, כי הקטקומבות של רומא שימשו לקבורה במאה הראשונה לספירה, או כמה מאות שנים אחר־כך. (א.פ.)

גנבה 343 שמלות בעזרת שואב אבק

עובדת נקיון מואשמת, כי גנבה שמלות של מעצבי עלית בשווי של כ־700 אלף דולר. היא החביאה אותן בתוך שואב־אבק, במהלך עבודתה הלילית בחנות הכלבו המפוארת „ניימן־מרקוס" בדאלאס, טקסס.

דייאן האנס, בת 32, הודתה, כי גנבה בסך הכל 345 שמלות, לרבות פרי יצירתם של מעצבים צרפתיים. מחירה של כל שמלה יותר 2000 דולר.

„היא הכניסה את השמלות לשקית ניילון ולאחר מכן החביאה אותן בשואב האבק שלה בשעת המשמרת", אמר דובר המשטרה. „בשלב מסויים נהגה להגניב אותן אל מתחת לבגדיה, כדי לצאת מן החנות".

לדברי המשטרה, נעצרה האנס יחד עם שותפה גלן באקוס, אחרי שמכרה שמלת משי בצבע כתום, בעיצובו של אנדרה לאנג, שמחירה המקורי היה 2,555 דולר, במחיר של 450 דולר בלבד. הקונה היתה בלשית בבגדים אזרחיים. (רויטר)

עקר שיני זהב מאמו המתה והרופא לקה בהתקף לב

רוסי עשיר, אשר הקדיש את חייו לצבירת רכוש, עקר שלוש שיני זהב מפי אמו המתה, והדבר גרם לרופא שניתח אותה התקף־לב קל – דיווח שלשום העתון „סובייטסקאיה רוסיה".

העתון כתב, כי האיש, בן 27, התרברב כי ברשותו ציוד מוסיקה יפני, מכונית פרטית, וסמלים אחרים של „החיים הטובים".

כאשר שמע שאמו נפטרה, נחפז אל בית־החולים ודרש את שיני הזהב שלה. „תסלחו לי, אבל אינני מבין מדוע יש להשאירן למישהו אחר", אמר לרופא, וזה לקה בלבו בו במקום. (רויטר)

השגריר המיועד לישראל ביקר בביכ"נ קופרניק בפאריס

מאת תמר גולן,
סופרת „מעריב" בפאריס

השגריר המיועד של צרפת לישראל, אלאן פיירה, בא ביום שישי לבית־הכנסת „קופרניק" בפאריס. הוא השתתף בתפילה לצאת חג השבועות ולכניסת השבת.

מר פיירה אמר ל„מעריב": "ערב צאתי לשליחות דיפלומטית בישראל, ביקשתי להפגין את אהדתי ליהודים בביקור בבית־הכנסת, שהפך לסמל כה כאוב וטראגי".

מר פיירה הוא בן הדת הקתולית, וככל הזכור, זו הפעם הראשונה ששגריר מיועד עושה מחווה כזה, וצעדו של הדיפלומט הצרפתי זוכה כאן להערכה רבה.

אל הדיפלומט הצרפתי נתלווה רעיתו, והוא לא הודיע מראש על בואו לתפילה. בבית־הכנסת „קופרניק" נכח גם הפרופסור עדי סטאג, נשיא הארגון היהודי הוותיק ביותר בצרפת „האליאנס".

ההודעה הרשמית על מינויו של פיירה כשגריר צרפת בישראל נתפרסמה בשבוע שעבר, והוא יגיע לארץ רק בחודש יולי. בינתיים, החלו הוא ורעיתו ללמוד עברית.

הלובסטר בן 150 שנה מת בשיבה טובה

לפני חודש ניצל משליקה במים רותחים ע"י צער בעלי חיים

מאת רן דגוני,
סופר „מעריב" בניו־יורק

חודש לאחר שניצל משליקה במים רותחים, נפח קונאן הלובסטר את נשמתו במיכל המים הפרטי שלו באקוואריום המסחרי „סיארמה", בגאלווסטון, טקסס. הוא מת מיתה טבעית.

מנהל „סיארמה" אמר, כי המוות נגרם, כנראה, מבעיות הכרוכות בנשירת עור.

קונאן, שהיה בן 150 במותו, עורר תשומת־לב בינלאומית לאחר שבעליו רצו למכרו לטבח במסעדת פאר. ארגוני צער בעלי חיים, שגורלו של הסרטן הזקן נגע ללבם, מצאו לו משכן ב„סיארמה".

קונאן, שמשקלו היה כ־8 ק"ג, ייקבר, לא יאכל.

קפיצה חופשית לוהטת

• איש־הפעלולים ג'ו גילברייד צולל, אפוף להבות, מן הקומה ה־12 של בית־דירות בדאלס, טקסס. גילברייד, 28, מבצע את הפעלול הראוותני הזה לצורך צילומי סרט חדש, „אין מפלט בטוח". לו דווקא יש מפלט – מחכים לו למטה עם מזרונים. (תצלום א.פ)

הוסגר לספרד חשוד ברצח הימאים הישראלים בברצלונה

מאת הנריק צימרמן
סופר „מעריב" בברצלונה

אחד החשודים ברציחת שני הימאים הישראלים, באוקטובר אשתקד, הוסגר לספרד ונכלא בבואו במדריד.

ג'יימס גומז, בן 32, יליד סנגל, הוסגר על־ידי שלטונות דנמרק לאחר שהסתתר בקופנהגן, כחמישה חודשים לאחר הרצח. גומז נתפס כשגנב חולצות בחנות בקומית.

העצור מואשם ברצח שני המלחים, ציון אבו ויעקב אבו, שנמנו עם צוות אניית „צים קליפורניה" והיו בחופשת חוף בברצלונה. לפני מותם עונו השניים באכזריות. גופותיהם אותרו בדירה שכורה.

מעצרו של גומז עשוי לסייע בחקירה, אך מקורות במשטרה אינם מאמינים שהאיש מכיר עד תום את מניעי הרצח. גומז, שהוא בעל עבר פלילי בספרד „בענייני סמים", ייחקר בימים הקרובים.

העתונות הספרדית ממשיכה לקבוע חד־משמעית ששני הימאים היו סוכני „המוסד" הישראלי ומפרסמים שבישראל נודע על הרצח עוד בטרם אותרו הגופות.

4 שבועות מאז מעצרו בארה"ב

זאב רייס עדיין לא שוחרר בערבות מכלאו בטקסס

מאת רן דגוני ועודד גרנות
סופרי „מעריב" בארה"ב

„זה עינוי דין" – אמר אתמול מקור משפטי ישראלי בניו־יורק לאחר עיכוב נוסף בשחרורו בערבות של הישראלי זאב רייס, מבית כלא בדאלאס, טקסס.

ביום ו' בלאו ארבעה שבועות למעצרו של רייס, החשוד שקשר קשר עם אחרים למכור נשק לאיראן, בניגוד לחוקי ארה"ב.

בשבוע שחלף התגברו בני משפחתו של זאבי בין תקווה לייאוש. אשתו דבורה, הנמצאת אצל חברים בדאלאס ציפתה, כמו אחיו גדעון, לשחרורו ביום ה' שעבר. הם נתבשרו כי השופט יפסוק רק מחר בשאלת גובה דמי הערבות לשחרורו של רייס.

„אפשר להבין את העובדה, שזאבי כלוא למעלה מחודש על רקע של פעילות משרד המשפטים האמריקני והמכס נגד כל מה שהוא ישראלי", אמר המקור המשפטי, המכיר היטב את פרשת רייס.

מקור משפטי אחר אמר, כי מעצרו הממושך של רייס יוצא דופן. „במקרים שאינם רצח או אונס, אין זה מקובל שאדם יהיה עצור זמן רב כל כך".

המקור ציין, כי אין מצבו של רייס דומה לזה של תא"ל ברעם או ישראל וגורי אייזנברג. השחרור של ברעם והאייזנברגים מתעכב מפני שאין להם שורשים בקהילה האמריקנית, אמר המקור. ביתם בישראל ועסקם בישראל, עובדה המעוררת את חשש בית־המשפט שיימלטו לישראל ולא יחזרו למשפטם. לזאבי רייס בית ועסק בארה"ב ויש לו מה להפסיד אם ימלט לארץ.

יהודיה תובעת במדריד נאצי שטען שלא היו תאי גזים

מאת הנריק צימרמן,
סופר „מעריב" בברצלונה

הגנרל הנאצי ליאון דגרלה נתבע לדין במדריד, על־ידי אשה יהודיה, בעקבות טענותיו שתאי הגזים לא היו ולא נבראו, ושהד"ר מנגלה היה „רופא רגיל".

דגרלה, שהיה גנרל בס.ס. והגרמני בראש המפלגה הנאצית הבלגית, מתגורר כיום במדריד ואינו בעל אזרחות ספרדית. התובעת היא ויאולטה פרידמן, אשר איבדה את רוב קרובי משפחתה בשואה, דורשת שייאסר על הנאצים לשוב ולהצהיר הצהרות מסוג זה. כמו כן, היא מבקשת פיצויים, ומתכוונת לתרום אותם לארגונים יהודיים.

הגב' פרידמן תבעה לדין גם את עורך השבועון „טיימפו" ואת המראיין באמצעי התקשורת הספרדיים, לרבות הטלוויזיה הממלכתית, שנעדר מאולם בית־המשפט. יי"צ אותו עו"ד, שהוא חותנו, פעיל לשעבר בחוגי הימין הקיצוני. הסניגור טען, שאין לתביעה תוקף, היות והתובעת לא הוזכרה כלל בראיון. כמו כן טען, ש„לדבר בזכות היטלר, זה כמו להאשים את השופט, שפסל את השער הספרדי מול נבחרת ברזיל".

באולם נכחו ניאו־נאצים הנמנים עם הארגון ה„סידאדה" ראש התנועה הזאת, הופיע לפני זמן־מה במשרדי הקהילה היהודית בברצלונה ומסר מכתב, בו הכחיש שתנועתו מעורבת בחילול בית־הקברות היהודי של העיר.

הקבינט האוסטרי החדש: פשרה בין המחנות במפלגה הסוציאליסטית

מאת מרטין אנגלברג
סופר „מעריב" בווינה

קאנצלר אוסטריה החדש, פראנץ וראניצקי, הציג שלשום את הקבינט שלו, תוצאה של פשרה עם כל המחנות הפוליטיים העיקריים במפלגה הסוציאליסטית.

בעוד הקאנצלר עצמו, שנחשב מקורב לימין, השתדל להכניס לממשלה את אנשיו, הרי אנשי השמאל, ובמיוחד הקאנצלר היוצא, פרד זינובאץ, ואולי גם ברונו קרייסקי, הצליחו לכפות על וראניצקי לקבל שני נציגים חשובים מהאגף שלהם.

שר החוץ החדש, פטר יאנקוביץ, בן 52, שהיה מזכירו האישי של קרייסקי, נחשב אחד מבניו הרוחניים של הקאנצלר־לשעבר. מ־1972 היה יאנקוביץ נציג ארצו באו"ם.

חבר של הנהלת הקהילה היהודית באוסטריה אמר ל„מעריב", כי הוא זוכר את יאנקוביץ כפעיל מאוד באו"ם, במיוחד בדיונים נגד ישראל, ולפעמים נאלץ אפילו קרייסקי לרסן אותו.

לעומת זאת, הוא גילה אהדה לישראל וליהודים בדיון פתוח שנערך בווינה לפני שנתיים עם נציגי „שלום עכשיו", שבו גם הסתייג מהכרזותיו של קרייסקי נגד ישראל.

יאנקוביץ בא במקום ליאופולד גראץ, שתקף את ואלדהיים במסע הבחירות.

טרם עזבו הצהיר גראץ בהודעה לעתונות, כי האנטישמיות שנתגלתה במערכת הבחירות „היתה הרבה יותר מסתם הערות מפי פוחחים צעירים אחדים מן הימין, אלא אודיה נוראה", וקרא לכל „להסביר לעם מה קורה ולהילחם באנטישמיות בכל הכוח".

שר האוצר החדש, לשעבר שר התחבורה והתעשיות הממלכתיות, פרדיננד לאסינה, שמחליף את וראניצקי, הוא נציג נוסף של השמאל, של המחנה הדוגל בסיסמה „תעסוקה מלאה קודמת לכל" במדיניות הכלכלית.

הוא יהווה משקל־נגד רציני לוראניצקי עצמו, שלא מסתיר את נכונתו לפיטורי אלפי עובדים מהתעשיות הממלכתיות, השרויות בגרעונות כבדים.

אך שלושת החברים האחרים בקבינט, שרי התחבורה, החקלאות והמסחר, וכן הכרזותיו הפוליטיות הראשונות של וראניצקי, מעידים כי המפלגה הסוציאליסטית נוטה מעט ימינה.

נטיה זו מטרתה להפסיק את השחיקה במערה – שחיקה שתרמה לנצחונו של קורט ואלדהיים בבחירות לנשיאות מול ידידו הסוציאליסטי קורט שטיירר.

„קאמרון תרכוש מטוסי כפיר וערבה מישראל"

כך טוען השבועון הערבי־אפריקני „ז'ן אפריק"

מאת תמר גולן
סופרת „מעריב" בפאריס

המדינה האפריקנית קאמרון, עמה אין לישראל יחסים דיפלומטים, עומדת לרכוש בארץ מטוסי קרב מסוג כפיר ומטוסי תובלה מסוג ערבה – כך טוען השבועון הערבי־אפריקני היוצא לאור בפאריס, „ז'ן אפריק".

בידיעה בלתי־חתומה, ומבלי לצטט את מקורותיו, אומר השבועון כי קאמרון, מושבה צרפתית לשעבר, שוקלת עיסקות רכש צבאי נכבדות עם ארה"ב וישראל.

בוושינגטון מבקשת קאמרון לקנות בשנה הבאה, מטוסי קרב מסוג אפ.5 של נורתרופ, ונבדקת אפילו האפשרות של הזמנת מטוס העתיד אפ.20.

עוד השנה תרכוש קאמרון בארה"ב 15 שריוניות מסוג וי־150, את מטוס התובלה הענק הרקולס וספינות חופים, להבטחת שדות הנפט „אוף שור" של המדינה.

בעבר כבר נמסר בכלי התקשורת באפריקה ובצרפת כי ישראל מכרה לקאמרון כמויות ניכרות של ציוד צבאי, וכי יועצים צבאיים ישראלים מאבטיחים את נשיא המדינה, פול ביאה. הפניה של הנשיא ביאה באה אחרי נסיון־נפל להפיכה נגדו, שדוכאה תוך שפיכות דמים גדולה. לידיעות אלה לא ניתן אישור רשמי ביאונדי, בירת קאמרון, או בירושלים.

קאמרון, השוכנת ממזרח לניגריה, היא אחת המדינות המשגשגות ביותר באפריקה. יש לה הכנסות ניכרות מנפט, היא עשירה במחצבים אחרים ובמטעי תה וקפה. בשל ניהול מוצלח של כלכלת המדינה, לא שקעה קאמרון בחובות.

שמה הוזכר באחרונה בעתונות האירופית כאחת המדינות העומדות לחדש בקרוב את היחסים הדיפלומטיים עם ישראל.

חברות צרפתיות מאשימות:

אייזנברג הבטיח חוזים בסין ולא קיים

מאת תמר גולן,
סופרת „מעריב" בפאריס

חברות צרפתיות אשר ביקשו לפעול בסין העממית מאשימות את איל הממון הישראלי שאול אייזנברג, כי לא קיים את הבטחותיו להשיג עבורן חוזים שמנים אצל שלטונות פקין.

השבועון „לה קאנאר אנשנה", הידוע במקורותיו הטובים, טוען, כי אייזנברג הוצג לפני מנהלי החברות הצרפתיות על־ידי אחד מיועציו הקרובים של הנשיא פרנסואה מיטראן. העתון אינו מוסר את שמו של יועץ זה, אך מרמז, כי המדובר הוא בז'אק אטאלי.

אייזנברג הפך להיות המתווך של חברות ענק כמו „סיט אל־קאטל", יצרני מיכשור אלקטרוני וטלפונים, „רונסון", אשר ביקשה למכור מרכיבים אלקטרוניים ו„בול", המתמחת ב„מיני מחשבים".

השבועון מספר, כי אייזנברג נהג לזמן אל הסוויטה המפוארת שלו במלון „דוד" הוד מישי, שרי ממשלה, נשיאי חברות ופקידים בכירים, במקום שהוא עצמו יבוא אל לשכותיהם, כמטוסו הפרטי הוא יצא אחר־כך לפקין עם ההצעות הצרפתיות, כשהוא מבהיר, כי רק הוא יכול להשיג את החוזים.

בשנה שעברה אכן חתמו הסינים חוזה עם חברי „אל־קאטל" להתקנת 200 אלף קווי טלפון, ולהקמת מרכז למחקר אלקטרוני. אולם, אחר־כך התברר לסינים, כי הציוד הצרפתי לא היה ברמה הגבוהה והמתוחכמת אותה הבטיח להם אייזנברג.

אתמול לא ניתן היה להשיג אישור למידע ממקורות בממשל, ולא מחברתו של אייזנברג.

„פלייגירל" פשט את הרגל

מאת כותב „מעריב" בניו־יורק

„פלייגירל", כתב העת שכונה „פלייבוי של הנשים" בגלל תצלומי העירום של גברים שפיארו את דפיו, פשט את הרגל ונמכר למו"ל חוברות עירום לגברים, שלידם נראה „פלייבוי" כמו „דבר לילדים".

המו"ל החדש הוא קארל רוזמן, המוציא את „שרי" ו„היי סוסאייטי".

„פלייגירל", שבימיו הטובים הגיעה תפוצתו ל־1.5 מיליון, הלך ואיבד קוראות בהדרגה בשנים האחרונות. עתה מגיע כתב העת ל־700 אלף קוראות בלבד והכנסותיו הגיעו ל־2.5 מיליון דולר.

„סיבת קיומו של 'פלייגירל' פשוט התיישנה", אמרה ננה קרפט, לשעבר עורכת בכירה בכתב העת. „התערוכת של גברים עירומים, מדורי עצות והאיגרות עם אישי צמרת שוב אינה מושכת את האשה המתוחכמת של היום".

כבוד המכשפה

● „אנו מבקשות לשים קץ לסטריאוטיפ של המכשפה", אמרה לורי קבוט, 53, מייסדת „אגודת המכשפות למען מודעות ציבורית" בארה"ב. לדבריה, המכשפות סובלות מתדמית שגויה של עובדות־שטן רכובות על מטאטאים, בעוד שלמעשה הן אינן מטילות כישופים רעים כלל, אלא משתמשות בכוחותיהן כדי לרפא אנשים. קבוט טוענת, כי קבוצתה נוסדה כדי להגן על חופש הדת של כששה מיליוני המכשפות בארצות הברית, שאלפיים מהן מתגוררות בסאלם, מסצ'וסטס. בעיר זו יש גם מוזיאון המוקדש למשפטי המכשפות, שהתנהלו שם במאה ה־17. בצילום היא נושאת כרזה נגד אולפני „וורנר", שמציגים את המכשפות בצורה בלתי הוגנת. (א.פ.)

קול גדול הו קטן

● קאנצלר מערב גרמניה, 190 ס"מ, קיבל אתמול בבון את פניו של יו"ר המפלגה הקומוניסטית של סין, הו יאובנג, 155 ס"מ. שיחותיהם התנהלו בישיבה. (תצלום א.פ.)

גדול כותבי הספרדית במאה ה־20, חורחה לואיס בורחס (בתצלום), מת אתמול בז'נווה בגיל 87 ★ נחשב לאבי הפריחה בספרות אמריקה הלאטינית ★ מחברו של „גן השבילים המתפצלים" כתב באחד משיריו:

„הלוואי נולדתי מת"

שירות „מעריב"

חובבי ספרות בכל העולם אבלים על מותו של חורחה לואיס בורחס, קוסם־המלים העיוור, יליד ארגנטינה, שנפטר אתמול בז'נווה מסרטן הכבד. הוא ייקבר מחר בעיר שווייצית זו, אשר בה בילה את המאושרות בשנות ילדותו ואליה שב לפני שלושה חודשים כאשר נודע לו על מחלתו האנושה.

„חלומותיהם של המתים, מהם מורכבת המציאות" כדברי בורחס, וחלומותיו המטאפיסיים, הארוגים בדקיקות על־טבעית, שינו את פני הנוף הפנימי של דור שלם של קוראים. גדול כותבי הספרדית במאה העשרים נחשב לאבי הפריחה בספרות אמריקה הלאטינית. כאשר זכה הקולומביאני גבריאל גארסיה מארקס בפרס נובל לספרות לפני מספר שנים, היתה תגובתו הראשונה: „אני לא מבין את זה. הפרס מגיע קודם כל לבורחס. הוא הרי האבא של כולנו".

בורחס, מועמד „נצחי" לפרס הנחשב לחשוב ביותר בעולם, לא זכה בו. בכך הצטרף לחבורתם הנכבדה של גדולי הספרות שלא זכו לתשומת לבה של האקדמיה השוודית – פרוסט, ג'ויס, קפקא ואחרים.

„בורחס היה מצב של אינטליגנציה טהורה", אמרה עליו הסופרת סילבניה בולדיך. „מותו אינו יכול להיחשב לטרגדיה. הוא מעולם לא איבד את חייו או קברם בתוך רכוש גשמי, כמו כולנו".

מחברם של „גן השבילים המתפצלים" „מבוכים", „ספר החול", „ספר היישויות הדמיוניות" ועוד, אמר כי „ספר יכול להיות מלא בשגיאות דפוס, נוכל שלא להסכים עם דעות המחבר, אבל בכל זאת הוא שומר על דבר מה מקודש, דבר מה אלוהי".

על הטאנגו הארגנטיני החביב עליו אמר כי הוא „מחשבה עצובה המרקדת לה". על האומללות: „אלוהים נותן אומללות לבני אדם כדי שלדורות הבאים יהיה על מה לשיר. האומללות, התבוסה, עשירים יותר מן האושר והנצחון. הנצחון מוביל ליהירות, התבוסה מביאה אותך לידי מחשבה".

„אני מאושר היום יותר משהייתי בבחורי", אמר ביום הולדתו ה־85, לפני כשנתיים. „בצעירותי, ניסיתי כמיטב יכולתי להיות אומלל באורח דרמאטי, להיות האמלט או ביירון. מובן שלא הייתי".

בשלושת חודשי חייו האחרונים התגורר בורחס בז'נווה – העיר שלמד בה צרפתית, גרמנית ולאטינית (אנגלית, לא ספרדית, היתה השפה הראשונה שבה למד קרוא וכתוב. אחר כך טען תמיד שהאנגלית עולה על הספרדית ככלי ליצור בו סיפורות).

ב־26 באפריל השנה נשא לאשה את מאריה קודאמה, בת 41, שהיתה חברתו מאז היותה בת 15. את חפציו הוריש לה.

אחרי מלחמת העולם הראשונה השתייך לאוואנגארד של אסכולת „אולטרא" הספרדית, שביקשה ליצור „שירה טהורה". ב־1923 פירסם את קובץ שיריו הראשון.

התהילה באה רק בשנות הארבעים, עם פירסום קבצי סיפוריו, „האל'ף", ו„סיפורים" (פיקסיונס).

בשנת 1938, בהיותו בן 39, נפטר אביו והוא עצמו נפצע בתאונה, וכעבור מספר שנים החל להתעוור, עקב מחלה תורשתית. הוא היה מנהל הספריה העירונית של באנוס איירס אך סולק ממישרה זו ב־1946 על ידי הדיקטאטור חואן פרון, שבורחס לא הסתיר את סלידתו ממנו. פרון מינה את בורחס למפקח על עופות הארנבות בשוקי בואנוס איירס – מישרה שממנה התפטר מייד.

לאחר סילוק פרון, ב־1955, נתמנה למנהל הספריה הלאומית של ארגנטינה. מאור עיניו הלך ואבד, והוא כתב על „האירוניה העילאית של אלוהים, שהעניק לי, בעת ובעונה אחת, 800 אלף ספרים – ואת החשיכה". בשלושים שנות חייו האחרונות, בעיוורונו, היה מכתיב לידידיו, ולא אהב להשתמש ברשמקול.

מתוך „גן השבילים המתפצלים", (תרגום יורם ברונובסקי):

בורחס ואני

השני, זה המכונה בורחס, לו קורים הדברים. אני מהלך בעצלתיים בחוצות בואנוס־איירס ובתנועת ראש, שאולי כבר הפכה מוכנית, מביט בקשת של שער מסויים או בדלת רקועה. ידיעות על בורחס מגיעות אלי בדואר, וכן אני מוצא את שמו ברשימת הפרופסורים ובמילון הביוגרפי. אני אוהב שעוני חול, מפות, דברי דפוס מן המאה ה־18, טעמו של קפה ופרוזה של סטיבנסון. גם לו, לשני, אותם התחביבים. אך הם לובשים אצלו פנים יהירות כלשהן, ההופכות אותם לאביזריו של שחקן. מוגזם יהיה לטעון, שהיחסים בינינו עוינים. אני חי, אני מסכים לחיות, כדי שבורחס יוכל לזמום את הסיפרות שלו, וסיפרות זו מצדיקה אותי. לא יקשה עלי להודות שיצאו מתחת ידו כמה דפים בעלי ערך, אך אין בכוחם של דפים אלה להושיעני, אולי משום שמה שטוב בהם אינו שייך לאיש, אפילו לא לו, אלא ללשון ולמסורת. חוץ מזה, נועדתי לכלייה גמורה ונחרצת, ורק אחרים מן הרגעים שלי יוכלו להמשיך ולהתקיים בו, בשני. אט אט אני מוותר למענו על הכל, אף־על־פי שידוע לי מנהגו לזייף ולהאדיר הכל. שפינוזה קבע, שכל דבר מבקש להמשיך להתקיים במהותו העצמית: האבן לעולם מבקשת להיות אבן, הנמר מבקש להיות נמר. אני צריך להשאר בבורחס ולא בי (אם אומנם הנני מישהו), אך אני מוצא את עצמי בספריו פחות מאשר בספריהם של רבים אחרים, או אף בפריטה שקרנית על גיטרה. שנים על שנים ניסיתי להשתחרר ממנו ועברתי מן המיתולוגיה של הפרברים אל המשחקים בזמן ובאינסוף, אך משחקים אלה שייכים עתה לבורחס ועלי להמציא משהו אחר. כך הפכו חיי לבריחה, וכך אני מאבד הכל והכל שייך לשיכחה או לו.

אינני יודע מי משנינו כותב את העמוד הזה.

מזיבע

האחרים מתו, אך זה קרה בעבר,
זו העונה (כידוע לכל) שבה הכי טוב למות.
ככלום יתכן שאני, נתינו של יעקב אלמנסור,
אמות כפי שמתו הוורדים ואריסטוטלס?
(לקוח מתוך מוזיאון, מתוך „גן השבילים המתפצלים")

המשורר מכריז על תהילתו
חוג הרקיע מגדיר את תהילתי.
סיפריות המזרח מתעסקות בשירי
האמירים מחפשים אחרי מבקשים למלא את פי זהב.
המלאכים יודעים על־פה את שירי האחרון.
כלי עבודתי הם שיפלות הרוח והמצוקה.
הלוואי נולדתי מת.
(לקוח מתוך הדיוואן של אלמוקסין אל־זאדראמי המאה ה־12)

לחברתנו **חנה שפירא ולמשפחתה**
ולזאב קניגסברג ומשפחתו

אנו משתתפים בצערכם על פטירת האחות, הרעיה וידידתנו היקרה

רבקה קניגסברג (פופקו) ז"ל

חוג תלמידיות „רעאל־גימנאזיע" בוילנה לשעבר:

משפחות:

אדר	ודסס	פלדמן
ארליך	ליפמן	פרנר
בנט	לנדאו	קוריסקי
גורביץ	סאקוב	שביץ
הלר	פובימונסקי	שניפיצקי

אזכרה וגילוי מצבה של
ראש משפחתנו היקר

שלום וולובלסקי
ז"ל

תתקיים ביום שלישי, י' בסיון תשמ"ו,
17.6.86, בשעה 16.00
בבית העלמין בנחלת־יצחק

המשפחה

בכאב ובצער אנו מודיעים על פטירת אהובנו

רפאל (פיקו) שרבו

הלוויה תצא היום, יום ראשון, ח' בסיון תשמ"ו, 15.6.86, בשעה 2.00 אחה"צ מבית הלוויות העירוני, רח' דפנה 5, ת"א, לבית העלמין „הדרום" בגבול חולון–בת־ים.

רעיתו: קרולה
בתו: אביאלה
אחותו: מרתה
וכל בני המשפחה

אלוף גם בזמר

● הרמטכ"ל, עשרה מאלופי צה"ל, קצינים בכירים ומאות מוזמנים השתתפו בסוף השבוע במסיבת הפרידה לאלוף פיקוד הצפון היוצא, אורי אור, בחוף-צמח בכנרת. מאות החוגגים ישבו על המדשאות, ובשורה הראשונה ישבו זה ליד זה רב-אלוף משה לוי והאלופים אורי אור ויוסי פלד עם רעיותיהם. האלוף אור עלה לבמת ההופעות והצטרף לחברי להקת ה„גבעתרון" בשירה, לקול תרועות הקהל. הכל נפרדו מאלוף אור בברכה: „בקרוב תגיע לתפקיד הבכיר ביותר בצה"ל". (תצלום: ליאון מינסטר)

משפחות בדוויות היושבות בשטח אש בדרום:

„חיילים הציתו ודרסו ערימות חיטה שלנו"

גורמים צבאיים: „הבדווים יושבים שם באורח לא חוקי; מתנהלת חקירה

מאת אורי בינדר

משפחות בדוויות היושבות מצפון לירוחם טוענות, כי חיילי צה"ל הציתו להן לפני שבוע ערימות חיטה ודרסו בשרשרות זחל"מים שתי ערימות נוספות. גורמים צבאיים מגיבים: „הבדווים שוהים בשטח אש סגור בניגוד לחוק; עניין הדליקה נחקר עתה".

סלימן עודה זנון, בן 25, מספר כי ביום רביעי בבוקר הגיעו חיילים בג'יפ צבאי והחלו לגרש את הרועים משטח פתוח שבין ירוחם לדימונה. „החיילים שרפו ערימת חיטה גדולה, ובשרשראות הזחלמים רמסו שתי ערימות נוספות".

חסן עזאר, בן 44, מציין, כי נציג מנהל מקרקעי ישראל ביקש מהחיילים לגרש את הבדווים מהשטח. „זו האדמה שלי מלפני קום המדינה", נשבע עזאר בילדיו ומדגיש, כי הוא מתפרנס מגידול צאן ואין לו לאן לפנות בחפשו מקום מרעה. האיש מודה כי מדובר בשטח אש של צה"ל, אולם טוען כי השהות בשטח אינה מפריעה לאימונים.

גורמים צבאיים אמרו בתגובה, כי המשפחות הבדוויות שוהות באופן בלתי חוקי בתוך שטח אש סגור של צה"ל. פרטי האירוע נחקרים עתה על-ידי המשטרה הצבאית של פיקוד דרום.

נודע, כי משטרת דימונה ערכה שחזור במקום האירוע והעבירה את הממצאים למשטרה הצבאית. בשחזור התברר, כי קליע נותב שנורה בזמן אימונים פגע, כנראה בערימת החיטה והציתה. מקור המקורב לחקירה מעריך כי המקרה נופח, שכן יש סכסוכים משפטיים בין משפחות הבדווים משטח האש לבין מינהל מקרקעי ישראל.

עולי מצרים 1956 ייפגשו עם הדייגים שהביאו אותם

בערב דייגי ישראל שייערך בקיבוץ נחשולים מטעם התנועה למען א"י טובה

מאת סופר „מעריב"

66 עולים ממצרים, שהגיעו ארצה במיבצע סיני בספינות דיג מפורט סעיד, ייפגשו עם הדייגים שהעלו אותם ארצה, 30 שנה אחרי המיבצע, בערב דייגי ישראל. הערב ייערך בקיבוץ נחשולים בחודש הבא על-ידי התנועה למען ארץ-ישראל טובה, מערכת „מעריב", „אליעלי", המועצה הציונית בישראל ואג.מ.י. - אגודת אמני ישראל, בשיתוף איגוד הדייגים בישראל.

כל העולים שהגיעו לנמל חיפה ב-26.11.56 בספינות הדיג „סטלה מאריס" (קיבוץ סער) ו„קסטלו מרה" (קיבוץ נווה ים) מתבקשים למסור בהקדם את כתובותיהם לאיגוד הדייגים בישראל, ת.ד. 33003 חיפה, או למרכז התנועה למען ארץ-ישראל טובה, ת.ד. 7300 חיפה, כדי שיוזמנו להשתתף במיפגש.

מפיק הערב, ישראל אריאלי מקיבוץ גניגר, מסר כי ערב הדייגים, שייערך בחסות יו"ר הכנסת שלמה הלל, נועד לציין את פועלם של דייגי ישראל מלפני הקמת המדינה ועד ימינו בהבאת עולים ארצה, בביטחון ובכיבוש מלאכת הדיג בים.

מנחי הערב יהיו אליהו הכהן ואילי גורליצקי וישתתפו בו בין השאר האמנים: מיכל טל, לוליק, מרים אביגל, חבורת הזמר "חוף הכרמל" בניצוחו של צבי כספי ואמנים נוספים. כל המופיעים הם על טהרת ההתנדבות. הבמאי יהיה יעקב מורג.

יחולקו תעודות הוקרה לדייגים ותיקים וביניהם ראשוני הדייגים בארץ על פועלם בדיג הישראלי.

תובע מהמדינה פיצויים על רשלנות בטיפול בגזזת

כלכלן ממושב בשרון טוען שבהיותו עולה קיבל הקרנות בראש נגד המחלה וכתוצאה נגרם לו גידול במוח ונכרת בניתוח מסובך ★ טרם הוגש כתב הגנה

מאת תלמה פרייד

בבית המשפט המחוזי בנצרת הוגשה בימים אלה תביעת נזיקין בסך 114,710 ש"ח נגד משרד הבריאות, על-ידי כלכלן, תושב מושב בשרון הוא טוען כי בעיקבות טיפול רשלני בהקרנות בראשו נגד מחלת הגזזת, שלקה בה בילדותו, נגרם לו גידול במוח, שנכרת בניתוח מסובך, וכן נגרמו לו ליקויי בריאות שונים וסבל רב. טרם הוגש כתב הגנה.

בכתב התביעה, שהוגש לבית המשפט באמצעות בא כוחו של הכלכלן, עו"ד יעקב קורן מנתניה, נאמר כי בהיותו בן 5 התגורר התובע במחנה העולים „שער עלייה", שבו טיפלו במחלות ילדי עולים. לדבריו טיפלו הרופאים במחנה במחלת הגזזת שלו בהקרנות רנטגן באיזור הקרקפת. הוא טוען כי „הקרינה בוצעה בצורה רשלנית ובלתי מיומנת", משום שהריכוז הגבוה שלה מוקד במרכז הגולגולת.

לדבריו, כתוצאה מהטיפול החל בסוף שנת 1982 לסבול מקשיים ומכאבי ראש רצופים. הוא לא יכול היה לדרוך על רגל ימין והיא „התקפלה". בבדיקות רפואיות מתישות נמצא כי הוא סובל מגידול מסוג מניגיומה. הגידול הוסר בניתוח מסובך ביותר בבי"ח הדסה עין כרם.

בכתב התביעה נאמר כי מאז גילוי הגידול והניתוח הוא סובל מכאבי ראש עזים בזמן שינויי תנועה, קושי בריכוז ופיענוח טקסטים פשוטים, גרירת הרגל השמאלית וחולשה כללית, חוסר יציבות שבגללו הוא נופל ולוקה בחבלות. הוא אינו יכול לתפקד בתחום המיני והדבר גורם מתחים בינו לבין אשתו.

חטף מאשה מדליון יקר ערך

מאת אלי דנן

אלמוני רעול פנים חטף אתמול מצווארה של אשה בת 36 מתל-אביב, שרשרת זהב ונעלם כשבידו מדליון יקר ערך.

יפה כהן מרחוב המעון 28 בתל-אביב שמעה סמוך לשעה ארבע אחה"צ, נקישות על דלת דירתה. היא פתחה את הדלת ונותרה המומה. „עמד מולי צעיר רעול פנים, בלי לחשוב התחלתי לצעוק. בעלי והילדים יצאו. הצעיר חטף מצווארי את השרשרת ונעלם", סיפרה.

התברר, כי שרשרת נפלה מידיו. ואולם, בידו נותר המדליון היקר.

עובדי „דן נתניה" פתחו בעיצומים

מאת תלמה פרייד

עשרות עובדי מלון „דן נתניה" פתחו בערב חג השבועות בעיצומים בגלל שלדבריהם, שכרם הוא „הנמוך ביותר בכל רשת מלונות „דן". באסיפת מחאה שקיימו קראו העובדים להנהלה להשוות את שכרם לשאר עובדי הרשת.

עשרות עובדי מלון הדירות „דן נתניה" קיימו ביום חמישי שעבר בבוקר אסיפת מחאה בזמן שהוגשה ארוחת הבוקר לדיירי המלון.

העובדים אמרו ל„מעריב", כי זו כשנה הם מנסים לנהל מו"מ על שכרם, אך „לא מוכנים להשוות שכרנו לרשת ולא לבוא במו"מ".

מנהל המלון, דוד אלנבוגן, אמר בתגובה, כי „ישנה מסגרת בתוכה יכולים לפעול וכי אילוצים כמצב כלכלי גרוע ותפוסה נמוכה משפיעים". העובדים דחו טענה זו בנימוק, כי ב„דן נתניה" משלמים הדיירים שכר חודשי בין אם הם נמצאים במלון או לא. לדברי אלנבוגן, אגוד בתי-האוכל והמלון מנהל מו"מ עם התאחדות בתי-המלון ו„מה שיושג שם - יחול גם כאן".

חשדה שבעלה בגד בה וקפצה מהקומה השלישית

בני משפחתה מאשימים את הבעל והמשטרה משתדלת למנוע מעשי אלימות כלפיו

מאת אורי בינדר

תושבת באר-שבע, בת שלושים, ניסתה להתאבד בקפיצה מהקומה השלישית, לאחר מריבה ממושכת עם בעלה. היא הועברה במצב קשה לבית-החולים „סורוקה", ומשם הועברה במסוק לבית-החולים בילינסון.

בחקירה התברר כי האשה חשדה בבעלה שהוא מתרועע עם אחרת. חשדה גרם מריבות קשות במשפחה, ובשבת יצאה האשה למרפסת הקומה השלישית והשליכה את עצמה למדרכה.

בני משפחתה מאשימים את הבעל והמשטרה משתדלת למנוע מעשי אלימות כלפי הבעל.

ילד בן 12 מדימונה בדה סיפור חטיפה

מאת עזרא ינוב

ילד בן 12 מדימונה הקפיץ כוחות בטחון רבים ערב חג השבועות בעזה. הילד התייצב ביום רביעי, סמוך לצהריים, בנקודת משטרה בעזה וסיפר, כי הוא חושש, כי שלושת חבריו נחטפו. הוא סיפר, כי הם באו מדימונה לקנות אופניים בעזה. אך בעוד הוא בודק זוג אופניים, כך סיפר, עלו שלושת חבריו על רכב ונעלמו. הוא הביע חשש, כי הם נחטפו.

כוחות משטרה ומשמר הגבול ומקצת חיילים החלו לסרוק את העיר בחיפושים אחר השלושה. במקביל נחקר הילד על נסיבות העלמם של חבריו. איש משמר הגבול מדימונה שהכיר את הילד תיחקר אותו והילד „נשבר", וגילה, כי בדה את הסיפור מליבו כדי לזכות ב„טרמפ" מעזה לדימונה. החיפושים הופסקו והילד הוסע לדימונה.

בת"א שוב נגנבו עכברים ונחשים מהגן הזואלוגי

עובדי הגן משוכנעים כי את הגניבות מבצעים בעלי מקצוע המבינים בבעלי חיים

מאת אלי דנן

בפעם הרביעית בחודשים האחרונים פרצו אלמונים לגן הזואולוגי בתל-אביב וגנבו מתוכו שני נחשים וארבעה עכברים.

עובדי הגן הזואולוגי נדהמו כאשר הגיעו לעבודתם וגילו כי פעם נוספת הצליחו אלמונים לחדור לאחת המחלקות בגן וגנבו נחשים ועכברים.

בחודשים האחרונים נגנבו עשרות נחשים, עכברים ובעלי חיים אחרים מתוך הגן הזואולוגי מבלי שהמשטרה תצליח לשים על הגנבים את ידה ומבלי שאנשי הגן יצליחו למנוע חדירה של פורצים.

עובדי הגן הזואולוגי, הנמצא ברחוב הרצל 155 בתל-אביב, משוכנעים כי את הגניבות מבצעים בעלי מקצוע המבינים בבעלי חיים, שכנראה עושים בנחשים שימוש לצרכי לימוד ומחקר ולא מוכרים את בעלי החיים כדי להפיק רווחים.

בעבר כמעט שנסגרה מחלקת הנחשים בגן כיוון שרוב הנחשים שהיו במחלקה נגנבו תוך שבועות ספורים.

בנק ישראל מציע:

שגיא גליל

השקעה צמודה נושאת ריבית ניתנת למימוש בכל עת

ביום שני, 16 ביוני 1986, יוצעו במכרז האגרות הבאות:

(החיוב הכספי ייעשה רק ב־17.6.86)

אגרות חוב צמודות למדד המחירים לצרכן כולל מדד החודש האחרון (בעיקור 5)

סדרה	סכום מוצע (מיליוני שקלים חדשים)	מחיר מינימום	פדיון
„שגיא" 4206 ג'	25	88%	בתום 6 שנים
„גליל" 3758 ג'	25	85%	בתום 10 שנים

הסדרות צמודות למדד המחירים לצרכן שיפורסם עבור חודש יוני 1986 ותפדינה ביום העסקים האחרון של חודש יוני.

אגרות החוב ישאו ריבית 4.25% לשנה.

הריבית תשולם בשיעורים שנתיים ביום העסקים האחרון של חודש יוני בכל שנה החל מחודש יוני 1987.

המדד הנוסף (בעיקור 5) על הריבית והקרן יצטבר בתנאי הקרן וישולם כאמור בדרכי תשלום הריבית ובדרכי פדיון הקרן בתקנות מילוות מדינה (סדרות מסוג „שגיא" ו„גליל").

הסדרות תרשמנה למסחר בבורסה תוך שבועיים מיום פרסום מדד המחירים לצרכן לחודש יוני 1986.

ההזמנות יוגשו לבנק ישראל ביום 16.6.86 במחירים שלא יפחתו ממחירי המינימום הנ"ל ולא יעלו על 110% מהשווי הנקוב. מחיר המכירה שייקבע במכרז יהיה אחיד, כאמור בתקנות מילוות מדינה (מכרזים).

פרטים מלאים ורכישה בכל סניפי הבנקים ואצל חברי הבורסה לניירות ערך.

התנאים המחייבים של הנפקות אלו נקבעו בתקנות מילוות מדינה (סדרות מסוג „גליל" ו„שגיא") ובתקנות מילוות מדינה („מכרזים").

לשכת הפרסום הממשלתית

★ שגיא ★ גליל ★ אדמון ★ רמון ★ גלבוע – ניירות הערך של המדינה

בוטלו עשרות ד"וחות שנרשמו בצומת בן שמן

התברר שאין תמרור הגבלת מהירות במקום שבו ניתנו ולכן אינם חוקיים

מאת גיל [illegible]

עשרות דו"חות תנועה שרשם שוטר מלשכת התנועה מרחב שפלה נפסלו על-ידי בית-משפט השלום ברחובות לאחר שהתברר, כי מדובר בדו"חות לא חוקיים.

שוטר מלשכת התנועה עמד באחרונה בצומת בן-שמן, עצר עשרות כלי-רכב והגיש דו"חות לנהגים שלפי דעתו עברו את מהירות הנסיעה המותרת. בעיקבות תלונות שהוגשו, גילתה לשכת התנועה, כי במקום שהשוטר עמד בו לא היה תמרור המורה על המשך הגבלת מהירות.

נהגים שכבר נשפטו על העבירה שלא עברו - גזרי הדין שהוטלו עליהם יבוטלו.

'ביטויים אלימים' של פרוש הוכנסו ל„ספר שחור"

התנועה למען א"י טובה מחתה על שהח"כ אמר ליו"ר הכנסת: „אתה שקרן"

מאת סופר „מעריב"

התנועה למען ארץ-ישראל טובה שלחה מחאה חריפה לח"כ מנחם פרוש על ביטויים אלימים, שהשתמש בהם כלפי יו"ר הכנסת בישיבת הכנסת ביום רביעי שעבר.

בעת שנמסרה הודעת יו"ר הכנסת על הצגת תחנות האוטובוס אמר ח"כ פרוש ליו"ר הכנסת: „אתה שיקרת היום בכנסת, אתה שקרן". מזכ"ל התנועה למען ארץ-ישראל טובה, עו"ד אבנר אבנרי, אומר במכתבו לח"כ פרוש כי הדברים חסרי תקדים בחומרתם.

הוא מציין כי זה ארבע שנים מתעדת ב„ספר שחור" ביטויים שיש בהם אלימות מילולית של אישי ציבור.

לנוכח הצטמצמות משאבי המים וירידת המפלס עד ל"קו האדום" – נשאלת השאלה:

התפלת מים – פתרון טפל?

■ מערכת גדולה של המתקת מי ים מושבתת זה שנתיים בתחנת הכוח באשדוד
■ מה הסיכוי שטכנולוגיות חדשניות ייצרו משאבי מים בישראל ובעולם

■ **אברהם פלג**

משאבי המים של ישראל הצטמצמו והגיעו ל"קו האדום" שמעבר לו השאיבה מסכנת את המקורות הקיימים. הפתרונות המוצעים – צמצום צריכת המים בשעור של למעלה מ־200.000 קוב, ובראש ובראשונה בחקלאות. אך מה אירע לכל התוכניות היפות לפיתוח משאבי מים חדשים, אשר גולת הכותרת שלהן היתה המתקת מי ים?

מסתבר כי התקוות הגדולות שרווחו לפני 20 שנים, ואפילו לפני 10 שנים, שטכנולוגיות מהפכניות יאפשרו ייצור משאבים חדשים של מים בכדאיות כלכלית – תקוות אלה נכזבו עד כה. אומנם חלק מהן הוכיח את עצמו וקיימים כבר מיתקנים שפועלים – גם בישראל – אך לא כלכלית.

דוגמה לכך היא מערכת המתקת מי ים גדולה של חברת "הנדסת התפלה" – המולידה הולכת בתחנת הכוח באשדוד. בשעתו התקינה "הנדסת התפלה" מערכת נסיונית בעלת תפוקה של 20.000 קוב מים ליממה בתחנת אשדוד. "מערכת זו הוכיחה את עצמה, היא המתיקה מים בשעור החזוי. עבדה שנה וחצי ולפני שנתיים הפסיק את פעולתה, בגלל שיקולי כדאיות כלכלית", מספר מנכ"ל "הנדסת התפלה", מר עמי כהן.

כיום, משהחמיר מצב המים בארץ, שבו להתעניין במיתקן הנשכח, המייצג את הטכנולוגיה המתקדמת והבדוקה ביותר המצויה בידי ישראל להתפיל מים, ואשר אחד הדברים שלו מבוסס על המצאת זרחין. לדברי מר כהן יכול המיתקן באשדוד להפיק כשלושה, ארבעה מיליון קוב מים מתוקים לשנה, בעלות 60 סנט לקוב. אך אם מביאים בחשבון שהמיתקן צמוד לטורבינה המייצרת חשמל, האמורה לעבוד ממילא, (אף שבמציאות גם היא לא עובדת) כי אז העלות מצטמצמת לכדי מחצית; ואם גם מביאים בחשבון כי במים אלה אין מלחים וניתן למהול אותם עם מים מליחים, כי אז העלות נמוכה עוד יותר.

"מיתקן ההתפלה שלנו", אומר מר כהן, "הוכיח את עצמו טכנולוגית. אין בעיה להקים מיתקנים גדולים פי 10 שיכולים לייצר 200.000 קוב מים מתוקים בשנה; או במלים אחרות: 50 מיליון קוב לשנה. אם מערכת מיתקנים כאלה תחובר אל תחנת פחם, העלות של ייצור המים תהיה 45 –50 סנט לקוב. שורה של מערכות כאלה יכולה לספק עד 200.000 קוב בשנה, ואת בעצם הכמות הגרעונית הנוכחית של המדינה."

"הנדסת התפלה" מייצרת מיתקני התפלה משני סוגים: 1. זר"ש (זיקוק רב שלבי) בדומה למיתקן בתחנת הכוח באשדוד. 2. זר"א (זיקוק דחיסת אדים). החברה כבר מכרה עשרות מיתקני התפלה הפועלים במקומות שונים בעולם, כולל ישראל. את השוק הגדול ביותר היוותה, לפני כמה שנים פרס של השאה, ואולם עם עליית חומייני לשלטון נסגר שוק זה בפני ישראל. זו היתה מהלומה כלכלית כבדה לחברה בהרצליה. מספר עובדיה הצטמצם למחצית –130 איש.

"אבל היום", מציין המנכ"ל, "אנחנו חוזרים להיקף הקודם ומייצאים מיתקני התפלה לאיים הקריביים, לאיים הקנריים, למדינות במזרח אסיה ועוד. גם המומחים בישראל חוזרו לשלב בתוכניותיהם את הטכנולוגיה שלנו".

בעוד שישראל נטשה –זמנית לפחות – את הנסיונות לייצר בקנה מידה גדול מקורות מים חדשים, משקיעים הערבים – ביחוד סעודיה ונסיכויות הנפט – מיליוני דולרים ברכישת מיתקני התפלה. מיתקנים אלה, המיוצרים בעיקר ביפן, מבוססים על טכנולוגיות בנות 30־40 שנה. הטכנולוגיה הישראלית חדשנית ועדיפה יותר אך מטעמים ידועים אין הערבים מוכנים לקנות מיתקנים ישראליים.

ביסוד כל השיטות הקיימות והעתידיות – המתקת מים ממקור המים הגדול והעיקרי שעל פני כדור הארץ: הים. והעקרון הוא שהשיטה תהיה כלכלית מפני שמרבית המים מיועדים לחקלאות. זאת ועוד, כל השיטות מבוססות על השקעת אנרגיה בתהליך ההמתקה, ולפיכך מחפשים למטרה זו אנרגיה זולה. להלן השיטות העיקריות שפותחו עד היום בישראל ובעולם:

זיקוק בפריצת אדים, הקפאה (שיטת זרחין), דחיסת אדים, אלקטרודיאליזה, אוסמוזה הפוכה. שתי השיטות המובילות כיום בעולם הן האיוד – שישראל מובילה בו – והאוסמוזה ההפוכה. מדענים ישראלים היו בין חלוצי שיטה זו, אך כיום עברה הבכורה לחברות הענק הכימיות בעולם.

מי הים מופרדים מן המלח בתהליך של הקפאה או דחיסה. באוסמוזה מסננים את המים מן המלח באמצעות קרומיות (ממברנות). אלקטרודיאליזה היא שיטה להפרדת המלח מן המים באמצעות זרם חשמלי.

שיטה חדשנית הנמצאת בשלבים ראשונים של בדיקות היא זו של הסופר יגאל מסינזון. לפי שיטה זו – המבוססת על האוסמוזה – תהליך ההתפלה מתבצע במעמקי הים ורק לאחר מכן נשאבים המים אל היבשה.

הבריכות הסולריות ותוכנית תעלת הימים בין ים המלח וים התיכון (שירדה בינתיים מן הפרק) קשורות אף הן להתפלת מים מבוססת ניצול האנרגיה זולה יחסית.

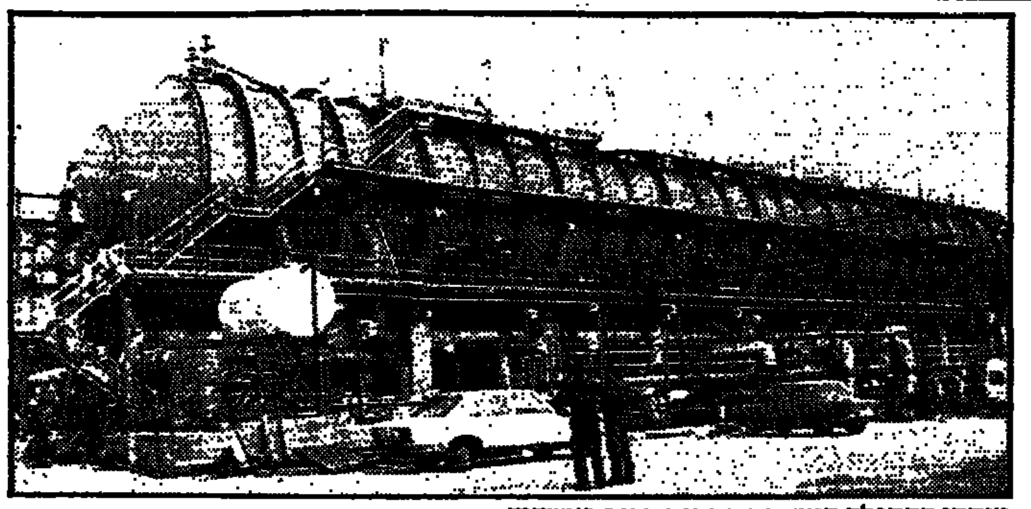
מיתקן ההתפלה המושבת בתחנת הכוח באשדוד

חטיפים גורמים אסטמה?

מומחי בריאות סבורים כי המזון המהיר (חטיפים) שהיה ידוע מאז ומתמיד בחוסר ערך תזונתי, הינו הגורם להתפרצות אסטמה אצל מבוגרים.

בין השאר מיוחסת "אשמה" זו להמבורגרים וטוגנים בהם משתמשים בחומרי שימור המכילים גפרית, על מנת לשוות להם מראה טרי. כך טוען רופא מסכלת הרפואה ביילור שבטקסס.

חומרי השימור גרמו לכ־200,000 מקרי אסטמה בארה"ב, רובם אצל מבוגרים, אומר ויליאם שידר, מומחה לאסטמה ואלרגיה בביילור ובבית החולים לילדים ביוסטון.

הגפרית משמשת לשימור צבע ביינות כהים וליקרים ולשימור לאורך זמן של תרופות בצורת נוזל, כמו גם טריותם של הפריטים ברוכני סלאטים, המבורגרים, נקניקיות וטוגנים, מציין שידר.

לדבריו מופיע התקף אסטמה הנגרם על ידי הגפרית, כמחצית השעה לאחר אכילת המוצרים או התרופות המשומרות. הסימפטומים הנפוצים ביותר הם שיעול חזק וכאבים בחזה.

הטיפול המקובל כולל תרופות אשר פותחות את דרכי הנשימה המכווצים בריאות. (רויטר)

מדענים בפקולטה לחקלאות גומלים עצים "אלכוהוליסטים"

בממצאים באוניברסיטה העברית מצאו חוקרים בימים שבעודתם ניתן להציל ולרפא עצים "אלכוהוליסטיים" אשר נסוגים בשהם מייצרים אלכוהול בשורשיהם, כתוצאה מחוסר אוויר בקרקע – וזאת בשל עודף מים.

פרופ' אריה גור, המחלקה לבוטנאות שבפקולטה לחקלאות של האוניברסיטה העברית ברחובות, מצא תוך כדי מחקר על עצים באדמת טיט שבהן ניקוז המים גרוע, כי עצי תפוח, משמש ואפרסק, הגדלים באדמה כזאת, רגישים לעודף המים שבקרקע הנוצר ע"י שטפונות בחורף והשקיה רבה בקיץ. עודף המים זה כרוך במחסור באויר בקרקע וכתוצאה מחוסר האיוורור מיצרים עצים אלו יותר אלכוהול בשורשיהם ופיתוח חומרי גדילה מאשר עצים עומדים יותר הגדלים באולם תנאים.

האלכוהול, המיוצר בשורשים, נשאב ומועבר לכל חלקי העץ וגורם לפגיעה באיכות הפרי ולמותם של הענפים. פרופ' גור מצא כי העצים העמידים לעודף המים מייצרים פחות אלכוהול בשורשיהם, ובמקום זה מרבים לייצר חומצת תפוח. עודף האלכוהול מרעיל את העצים בהדרגה, חומצת התפוח אינה רעילה.

פרופ' גור ניסה לחקות את התהליך הטבעי שבאמצעותו מתגבר העץ על חוסר האויר. הטיפול נעשה על ידי חומרי גדילה כימיים ומעכבים שונים לאנזימים המעורבים ביצירת האלכוהול בשורשי העצים.

שיטות הטיפול שניסה פרופ' גור הביאו לעליה של 22% ביבול עצי התפוח, בעיקר מנע הטיפול את נשירת התפוחים, שהיא תופעה אופיינית כאשר השורשים אינם מאוורים דיים. כן נעצרה נבילת העצים ואף הושגה עליה של 52% בגודל הפרי.

תוצאות מרשימות דומות הושגו גם בעצי האפרסק. בעקבות ממצאים מעודדים אלה מקוה פרופ' גור להרחיב את מחקריו גם לזנים של עצי פרי נוספים.

הומו סאפיינס

עשן חודר לריאותיך

סופר "מעריב" לענייני מדע [illegible]

הב ברזות מעל שדר היום הרפואי. מקורות אמריקניים מציינים כי סרטן הריאות רווח עתה בקרב נשים יותר מאשר סרטן השד. [illegible]

ממה שלנו – המיוחדת במינה
מרים בליטה
(לבית במברגר) – איננה
השיבה נשמתה לבוראה [illegible]
הלוויה נערכה במוצ"ש.
המתאבלים:
אריה ניצן והמשפחה, כ"ב
יעל קימל והמשפחה, כ"ב
"השבעה" בבית המנוחה, רח' השלושה 12, ב"ב.

ליעל קימל והמשפחה
תנחומים במות
האם ז"ל
משפחת "מעריב"

למלה בנקהלטר וב"ב
אתכם אנו באבלכם הכבד על מות
חברנו – היקר באדם
נתן (שמואלי) ז"ל
הלוויה תצא היום, יום ראשון, ח' בסיון תשמ"ו (15.6.86), בשעה 11.00 לפנה"צ, לחלקה של המוזהרות בבית העלמין בחולון (השער החדש).
משפחת אבנון | משפחת ויינשטיין
משפחת בן פורת | משפחת טנביצקי
משפחת דרורי | משפחת לרנר
משפחת וולקין | משפחת פייגלביץ'

במלאת שנה למותו של יקירנו
יצחק (איקה) לביא ז"ל
נפקוד את קברו מחר, יום שני, ט' בסיון תשמ"ו, 16.6.86, בשעה 16.30.
תודתנו לכל אלה שהיו אתנו בכאבנו ובצערנו.
טובה, אביבה וב"ב
עופר וב"ב
צור
משפחות: אגסי וכל בית אושה

בצער רב אנו מודיעים על פטירתו של היקר לנו
ארוין (אהרן) הרמן
הלוויה תתקיים היום, יום ראשון, ח' בסיון תשמ"ו 15.6.86 בשעה 4.00 אחה"צ בבית העלמין בזכרון יעקב.
השבעה בבית הבן, רח' קפלן 35, פתח־תקוה.
המשפחה

לאברהם מחרז
משתתפים באבלך הכבד במות
אמך ז"ל
חבריך לעבודה

בצער רב ובכאב אנו מודיעים על פטירת יקירתנו
קלרה רייזל
הלוויה תצא היום, יום ראשון, ח' בסיון תשמ"ו, 15.6.86, בשעה 16.15, מבית הכנסת הגדול ברח' וייצמן, כפר־סבא, לבית העלמין הישן.
בנותיה: רחל ויוסף זלינגר
גילה ונתן ברקאי
אחיה: ד"ר יוסף ויטי פוקס
הנכדות הנכדים

ביום השנה לפטירתו של יקירנו
משה אבידור (בורשטיין) ז"ל
נעלה לקברו ונתייחד עם זכרו ביום שלישי, י' בסיון תשמ"ו 17.6.86.
נפגשים ליד השער בהר המנוחות גבעת שאול, בשעה 16.00 אחה"צ.
המשפחה

למשפחת לוי
משתתפים בצערכם על פטירתו הפתאומית של עובדנו המסור
יהודה ז"ל
גזית כסאות קולנוע בע"מ
ומשפחות גזית, הלפרין,
משה לופו ופסח רנן

שר המשפטים, המנהל הכללי, מנהל אגף שומת מקרקעין ועובדי המשרד
משתתפים בצערו של
מר אבא לוין
במות עליו
רעייתו

לחברנו **אלון אבידן**
איתך באבלך הכבד במות
אמך ז"ל
להקת מחול בת־דור
אולפן בת־דור למחול

לחברתנו
אירה וסרשטרום
אתך באבלך הכבד
במות
אמך היקרה ז"ל
המנהלת
צוות המורים והעובדים
בית־ספר רמת־אביב ג'

הנכ"ל
התעשיה הצבאית
משתתפים בצערה של
הנמן שלומית
במות עליה
אמה

למשפחת גרשון
משתתפים באבלכם הכבד
במות הרעיה והאם
רוזה גרשון ז"ל
י. קרם בע"מ
העובדים
ומשפחת קרם

במלאת שנים־עשר חודש לפטירת יקירתנו
רייס חיה ז"ל
נעלה לקברה להתייחד עם זכרה ביום רביעי, י"א סיון תשמ"ו (18.6.86), בשעה 17.00, בבית העלמין "הדרום" (גבול חולון–בת־ים).
נפגשים ליד השער החדש.
המשפחה

לחברינו **אברהם שפרי**
אתך באבלך על מות
אמך היקרה ז"ל
קופת־חולים
המחלקה למשק וציוד
וצוות העובדים

ליאיר יעקב
משתתפים באבלך הכבד במות
אביך ז"ל
חבריך לעבודה

מודעות אבל גם בעמ' 5, 8, 9, 11

אבלים על יקירנו

משה (מוסיה) לנגוצקי

חלוץ ים המלח

שאיננו

הלוויה תתקיים בקיבוץ עין־גדי מחר, יום שני, ט' בסיון תשמ"ו 16.6.86, בשעה 5.30 אחה"צ.

התהלוכה תצא מרחבת „בנייני האומה" בירושלים, בשעה 3.30 אחה"צ.

בנו: יוסי, רותי, דלית, אלון
עילם ואבנר לנגוצקי
בתו: אגא, רפי, קרן ואורן וכט

בית מפעלי ים המלח

שרוי באבל ושולח תנחומים

ליוסי, אגא ומשפחותיהם

על פטירתו של

משה (מוסיה) לנגוצקי

העובד הראשון של חברת האשלג

מראשוני המתיישבים היהודים בבקעת ים המלח והדרום

חולם ולוחם לניצול אוצרות הטבע של ישראל

ומחנך דור אנשי עבודה החיים מיגיע כפיהם.

בצער רב אנו מודיעים על פטירתו של ראש משפחתנו היקר

בן־ציון איש־הורביץ

הלוויה תתקיים מחר, יום שני, ט' בסיון תשמ"ו, 16.6.86, בשעה 2.45 אחה"צ, בבית העלמין בקרית שאול.

אבלים:
אשתו : לאה
בנו : יצחק וחנה איש־הורביץ
בתו : רות וצבי דרן
בתו : ארנונה ואודי מרץ
נכדיו ונינין
ומשפחות : זן, יקיר, לוינסון, דרן
ניב וזוז

בצער רב אנו מודיעים על פטירתה של אמי אחותנו וסבתנו היקרה

חנה מנהיים (לבית וולפנגג)

הלוויה תתקיים היום, יום ראשון, ח' בסיון תשמ"ו, 15.6.86, בשעה 17.00, בבית העלמין בפרדס חנה. נפגשים ליד השער הראשי.

המתאבלים:
בתה וחתנה : נעמי וסעדיה ברזילי
אחיותיה וגיסה: אילזה וד"ר רודי דניאל
רות דורמן
נכדיה : עופר וזהבה ברזילי
אייל ברזילי
ניניה : טל ועמרי ברזילי

יושבים שבעה בבית המנוחה, רח' בני משה 17, רחובות.

אחותה אילזה וגיסה ישבו שבעה בביתם בהר הכרמל.

בכאב ובצער אנו מודיעים על פטירתו של בעלי, אבינו וסבנו היקר

שמואל סטרוגו

הלוויה תתקיים היום, יום ראשון, ח' בסיון תשמ"ו, 15.6.86, בשעה 3.00 אחה"צ, בבית העלמין „הדרום" בגבול חולון–בת־ים. נפגשים ליד השער החדש.

יושבים שבעה בבית המנוח, שדרות הר־ציון 32, תל־אביב.

אבלים:
אשתו : לונה
בנותיו וחתניה: ג'אנה ויוסף אג'י
בלהה ואהרן לוי
יהודית ויעקב אג'י
נכדיו ונינין

בצער רב וביגון אנו מודיעים על פטירתו של
הרב הקדוש והצדיק

שלמה יפרח

ממושב תירוש

הלוויה תצא היום, יום ראשון, ח' בסיון תשמ"ו, 15.6.86, ממושב תירוש לבית העלמין בהר הזיתים בירושלים, בשעה 11.00 לפנה"צ.

המשפחה

בעלי, אבינו, אחינו וסבנו היקר באדם

יום־טוב אבראשי

איננו

הלוויה תתקיים היום, יום ראשון, ח' בסיון תשמ"ו, 15.6.86, בשעה 2.00 אחה"צ, בבית העלמין „הדרום" בגבול חולון–בת־ים.

נפגשים ליד השער החדש.

המשפחה המתאבלת

חברה א"י לנייר וצבעי דפוס בע"מ

מתאבלת
על מותו ללא עת של
מנהלה

יום־טוב אבראשי

ההנהלה
וצוות העובדים

משתתפים בצער

משפחת אבראשי ושרה גן־אור

על מות

יום־טוב אבראשי

להט־אור —
סוכנות לביטוח בע"מ

המומים וכואבים את מותו הטרגי
של חברנו

מריו בינדר

מדריך חינוכי בפנימיית אשל הנשיא

בית אשל הנשיא

משתתפים בצער

יוסף פוטש ומשפחת שכטר

על מות

לאה פוטש ז"ל

חברי וועד מושב הדר עם

במלאת שלושים לפטירת יקירנו

אברהם סכנין ז"ל

תתקיים אזכרה והקמת מצבה ביום שני, ט' בסיון תשמ"ו, 16.6.86, בשעה 4.00 אחה"צ, בבית העלמין הישן חוף הכרמל חיפה. אוטובוס ייצא בשעה 3.30 מרח' אחוד 16, חיפה, ליד בית המנוח, ויעבור בשעה 3.45 בגן הבונים, מול עירית חיפה.

משפחות : סכנין וצ'רנוברודה

הודה לכל מנחמינו.

בצער רב אנו מודיעים על פטירתה של
אמנו, אחותנו וסבתנו היקרה

אסתר צור (שמינשניד)

הלוויה תתקיים היום, יום ראשון, ח' בסיון תשמ"ו, 15.6.86, בשעה 15.00, בבית העלמין של נציבי ישיבת פוניבז' בבני־ברק.

בנה : חיים ורבקה צור
בנה : גד ורחל צור
נכדיה: יעקב, דרור, צפורה, דפנה,
אירית, יובל, עופר ויעל
אחיה, אחיותיה, גיסותיה
וכל המשפחה בארץ ובחו"ל

יושבים שבעה בבית משפחת צור, רח' סמילנסקי 43/1, ראשל"צ.

בצער רב אנו מודיעים על פטירתה של
אשתי ואחותי היקרה

צילה המר

לבית טמקין
(מלנין)

הלוויה תצא היום, יום ראשון, ח' סיון תשמ"ו, 15.6.86, בשעה 1.00 אחה"צ, מבית הלוויות העירוני, רח' דפנה 5, ת"א, לבית העלמין „הדרום", בגבול חולון–בת־ים.

אוטובוס יעמוד לרשות המלווים.

יושבים „שבעה" בבית המנוחה, רח' פרישמן 80, ת"א.

המשפחה המתאבלת

בצער רב וביגון קודר אנו מודיעים על
פטירתה של אשתי, אמנו, אחותי וסבתנו היקרה

יהודית וקס

הובאה למנוחות בירושלים ביום חמישי, ערב שבועות, ה' בסיון תשמ"ו (12.6.86).

האבלים:
בעלה: פנחס וקס
בנותיה: שרה־רבקה, אלה
אחותה: יפה סלוצקי
והנכדים

יקירנו

צבי ביאור

נפטר ביום שישי, ו' בסיון תשמ"ו, 13.6.86.

המשפחה האבלה

פרטים על מועד הלוויה בטלפונים:
03־216313, 03־736775.

בצער רב אנו מודיעים על פטירת
רעיתי ואמנו היקרה

רבקה זהבי

הלוויה תתקיים היום, יום ראשון, ח' בסיון תשמ"ו, 15.6.86, בשעה 14.00, בבית העלמין החדש בכפר סמיר, חיפה.

המשפחה

בצער רב אנו מודיעים על פטירת יקירנו

סימון (סיומה) ברסטצקי

בר־ מאיר ז"ל

הלוויה תתקיים היום, יום ראשון, ח' סיון תשמ"ו, 15.6.86, בשעה 14.00, בבית העלמין „הדרום", בגבול חולון–בת־ים.

המשפחה המתאבלת

במלאת שנה למותו של יקירנו

יוסף זילברשמידט ז"ל

תתקיים אזכרה ביום שלישי, י' בסיון תשמ"ו, 17.6.86 בשעה 4.00 אחה"צ בבית הקברות במושב היוגב.

המשפחה

בצער ובכאב אנו מודיעים על פטירת
בעלי, אבינו וסבנו

יוסף לוינסון

הלוויה מתקיימת היום, יום ראשון, ח' בסיון תשמ"ו, 15.6.86, בשעה 16.30, בקיבוץ גבים.

מינה לוינסון
מירוש ודוד קולטין
יונתן, אופיר ומיכל וב"ב

למינה לוינסון
למירוש ודוד קולטין
ולכל המשפחה

אתכם באבלכם במות הבעל, האב והסב

יוסף לוינסון

בית גבים

בצער רב אנו מודיעים על
פטירת בננו היקר

שמעון בליך

הלוויה תצא היום, יום ראשון, ח' בסיון תשמ"ו, 15.6.86, בשעה 13.00, מבית הלוויות בסנהדריה, ירושלים, להר המנוחות בגבעת שאול.

נא להימנע מביקורי תנחומים.

ההורים : משה וחנה

בצער רב אנו מודיעים על פטירתו של
בעלי, אבינו, אחינו וסבנו היקר

אהרון גולוס

הלוויה תתקיים היום, יום ראשון, ח' בסיון תשמ"ו, 15.6.86, בשעה 1.00 בצהריים, בבית העלמין בכפר סמיר, חיפה.

אוטובוס יצא בשעה 12.00, מרח' אלכסנדר זייד 74, קרית־חיים, ע"י בית המנוח.

המתאבלים:
אשתו : בתיה
בנו וכלתו: משה ונורית וב"ב
בתו וחתנו: אביבה ושלמה שורצשילד וב"ב
בתו וחתנו: כרמלה ושלמה קייטל וב"ב
אחיו : אברהם וב"ב
אחותו : יהודית מישורי וב"ב

במלאת עשר שנים לפטירת אמנו היקרה

צפורה צוקר ז"ל

ובמלאת ארבע שנים לפטירת אבינו היקר

משה צוקר ז"ל

נעלה לקברם ונתייחד עם זכרם ביום ב', ט' בסיון תשמ"ו (16.6.86), בשעה 16.00, בבית העלמין „הדרום" (גבול חולון–בת־ים).

הבנים : שמואל ישראל ויוחנן

במלאת שנה לפטירתו של אבינו
וסבנו היקר

אברהם פידל ז"ל

נעלה לקברו ביום שני, ט' בסיון תשמ"ו, 16.6.86, בבית העלמין בכפר תבלה בשעה 16.30.

המשפחה

במלאת שנה לפטירתו של יקירנו

מיכאל רינדסברגר ז"ל

נתייחד עם זכרו בבית הקברות סגולה בפתח־תקוה, ביום שני, ט' בסיון תשמ"ו, 16.6.86, בשעה 5.00 אחה"צ.

המשפחה

מאות ספרי קודש

(סוף מעמוד 1)
הדתיים", אמר הלילה ל"מעריב" קצין משטרה בכיר במשמרות מחוז תל אביב.

עשרות ניידות משטרה וג'יפים של משמר הגבול הגיעו עד השעות הקטנות של הבוקר נוכחות יוצאת דופן בשכונת רמת החייל, כדי למנוע "פעולת נקם" מצד הגורמים החרדיים. ראשי העדה החרדית של בני ברק ומנהיגים של הציבור החרדי הגיעו לישיבת "חידושי הרי"ם" בבני ברק להרגיע את הרוחות.

המחזה שנגלה לעיני אלה שנכנסו בשערי הישיבה היה מזעזע: בבית הכנסת שבחצר הישיבה שררה אנדרלמוסיה. מאות ספרי קודש היו מוטלים על ריצפת בית הכנסת כשדפיהם קרועים ותלושים. טליתות ותפילין קרועים. ארון הקודש נפרץ והפרוכת נתלשה ממנו. עשרות "שטריימלים" של תלמידי הישיבה היו מפוזרים על הריצפה בכניסה לבית הכנסת. קירות השיש שסביב בית התפילה נמרחו בצבע שחור בכתובות המגדפות את הציבור הדתי.

על קירות בית הכנסת נכתב "חומייניזם", "בוז לדיכוי הדתי", "זוהי אזהרה אחרונה". אלה שביצעו את המעשה זיהו את עצמם בשם: "האגודה נגד שחורים".

המשטרה סבורה כי אין כל קשר בין אלה שניסו להצית את בית הכנסת בשבוע שעבר בקרית שלום לבין אלה שפרצו לבית הכנסת חיללו והשחיתו אותו. "בשני המקרים אין מדובר בארגון כלשהו אלא במעשה ידיהם של חוליגנים המנסים לנצל את המתיחות בין הציבור החילוני לדתי", טוען קצין משטרה בכיר.

האלמונים שחיללו את בית הכנסת פרצו לתוכו לאחר שניפצו את השימשה שליד ארון הקודש. כפי הנראה הם השחיתו את בית הכנסת ביום ה' בלילה כיוון שהמעשה המחריד נתגלה לעיני באי הישיבה ביום ו' בבוקר.

חזי ששון, מורה בישיבה בבני ברק, אב לשבעה ילדים היה הראשון שהבחין בפרעות: "באתי ביום שישי בבוקר כדי לטבול בישיבה כמנהג חג השבועות. נכנסתי פנימה ולרגע חשבתי שאני רואה סרט אנטישמי. בהתחלה ראיתי כתובות נאצה על הקירות. כשנכנסתי לבית הכנסת חשכו עיני. על ריצפת בית הכנסת היו מוטלים קרועים ספרי קודש ובגדיהם של תלמידי הישיבה. ראיתי חלונות מנופצים. לא האמנתי שבני ישראל מסוגלים יהודים לעשות מעשה כזה".

בגלל החג שמרו תלמידי הישיבה את דבר המעשה עד אשר יסתיים החג ויוכלו להודיע על כך למשטרה. במשך יממה עברה השמועה מפה לאוזן ברחוב החרדי בבני ברק ובשכונת רמת החייל אולם המשטרה לא ידעה על כך דבר. חלק מספרי הקודש שהושחתו הודעו על ידי בחורי הישיבה ובכך היקשו על עבודת המשטרה באיסוף טביעות אצבעות.

במשך החג היתה הישיבה סגורה. תלמידי הישיבה עלו לירושלים לחצרו של הרבי מגור. למרבה המזל הם לקחו עימם לירושלים את ספרי התורה מתוך ארון הקודש וכך לא נפגעו ספרי התורה.

ח"כ הרב אברהם שפירא היה בין אלה שהגיעו ראשונים לישיבה עם צאת החג: "אלה שעשו את המעשה הזה צריכים ללכת למאסר עולם. זהו פרוגרום. יום אבל לכל היהודים בעולם. אני מזועזע מכך שיש אנטישמיות אמיתית בארץ שלנו. מי שעשה את הפרוגרום הזה אלה חוליגנים, פושעים, מאפיה שחורה שהממשלה חייבת לעקור אותה. אעלה הצעה בממשלה שמי שנוגע בדבר קודש כמו בית כנסת דינו יהיה מאסר עולם. זה גרוע מרצח".

ראש עיריית בני ברק הרב משה אירנשטיין מתח ביקורת על היד הרכה, לדבריו, שנוהגת המשטרה כלפי אלה הפוגעים ברגשות הציבור הדתי.

סמוך לישיבה התגודדו עד לשעות הבוקר 600 תלמידי הישיבה ומאות מתושבי שכונת רמת החייל. לדברי מנכ"ל הישיבה, הרב נחום קרנביסר, ניצלו מחוללי הפורענות את העובדה שתלמידי הישיבה הנמנים על חצרו של הרבי מגור עלו לירושלים, וכך יכלו לחדור לישיבה בלא הפרעה ולבצע את המעשה.

לישיבת חידושי הרי"ם הגיעו צוותי טלוויזיה זרים רבים שקבלו על כי לא איפשרו להם לצלם את האירוע. רק לאחר שתדלנות ממושכת נעתר מפקד המחוז ניצב גבי עמיר לאפשר לצלמים ועתונאים להיכנס לישיבה ולראות את שאירע. מפקד המחוז וקצינים בכירים אחרים שהגיעו למקום האירוע סירבו להתייחס למעשה זה.

בית הכנסת שהושחת הוא אחד משני בתי הכנסת של הישיבה. הוא נמצא בקומה הראשונה בחצר ובו מתפללים תלמידי הישיבה הצעירים. התלמידים הבוגרים יותר מתפללים בבית הכנסת שמעליו וזה לא נפגע.

תלמיד ישיבה תושב מאה שערים הותקף אמש בידי קבוצת נערים חילוניים, שעה שעשה דרכו לביתו. האיש נחבל ואולם הצליח להמלט מהמקום ולהזעיק משטרה.

התקרית התרחשה סמוך לשעה 11.30 בלילה. רכב של "חברה קדישא" הוריד את תלמיד הישיבה ברחוב שטראוס. בעת שהלה עשה דרכו לביתו, התנפלה עליו לפתע קבוצת נערים חילוניים והכתה בו בחלקי גופו השונים. חרדים נוספים שהיו באיזור חשו לעזרתו ובמקום התפתחה תגרה והחרדים נוספים נחבלו.

חרדים הזעיקו את המשטרה ולמקום חשו כוחות משטרה ממשמר הגבול. הם הפרידו בין הנצים ועצרו את אחד הנערים החילוניים.

אמש ניפצו חרדים שמשות בבית הקולנוע אדיסון, הסמוך לשכונת מאה שערים. המשטרה פתחה בחקירה ואולם איש לא נעצר.

בערב חג השבועות שרפו חרדים תחנת אוטובוס נוספת בתחנה המרכזית של ירושלים. המשטרה פתחה בחקירה אולם איש לא נעצר.

פעילים מתנועת רצ הדביקו ביום שבת כרזות על תחנות אוטובוס שחובלו בידי החרדים וגם על כאלו שלא חובלו. על תחנות שנשרפו הדביקו פעילי רצ את הכרזה: "הם שורפים גם תחנות – בל נשלים". על התחנות שלא השחתו הודבקה כרזה בזה הלשון: "הרב שך נתן את ברכתו להשחתת תחנה זו. האם תעמוד מנגד?"

בערב חג השבועות פרצה דליקה במחסן הסמוך לבית כנסת ברחוב מאה שערים 85 בירושלים. חרדים זעמו והאשימו כי ידם של חילוניים במעשה. אולם עד מהרה נרגעו הרוחות לאחר שחוקר של מכבי האש קבע, כי האש פרצה כתוצאה מקצר חשמלי או רשלנות. גם חקירת המשטרה לא העלתה כי ידם של חילוניים במעשה.

שלוש תחנות אוטובוס הושחתו ערב חג השבועות בהרצליה. תמונות תיקון של דוגמניות שהיו על התחנות רוססו בצבע שחור.

אזרחים הבחינו באחדים מהמשחיתים והזעיקו את המשטרה, אולם משהגיעו שוטרים הספיקו אלה להסתלק.

התחנות שהושחתו נמצאות ברחובות סוקולוב, הר סיני והדר. איש מבין משחיתי התחנות בהרצליה לא נעצר. ראשי העדה החרדית בירושלים מאיימים כי ישבשו את סיורה של ועדת הפנים של הכנסת, העומדת לבקר השבוע במאה שערים. ראשי העדה החרדית אומרים כי כל מאה שערים תצא לרחוב ותמנע את הסיור של מי שהם מכנים: "נציגיהם של הציונים הכופרים".

מזכ"ל מפ"ם ח"כ אלעזר גרנות, ח"כ שולמית אלוני מרצ וח"כ מרדכי וירשובסקי משינוי החליטו ליזום בצוותא הקמת ארגון חילוני שייאבק נגד הכפיה הדתית של החוגים החרדים, הגורמים לאחרונה להתפרעויות רבות ברשות הרבים.

שלושת הח"כים מסיעות השמאל החליטו כי הציבור החילוני חייב להקים לעצמו מסגרת אשר תיאבק נגד מעשי ההתפרעויות של החוגים החרדים. לדעתם התפתח מצב בלתי נסבל, בו החרדים שורפים תחנות אוטובוסים ופוגעים בחנויות ובכל מיני מתקנים ציבוריים, בעוד הרוב הדומם של החילונים אינו מגיב על מעשים אלו.

פרס של 3000 דולר תיתן אגודת ישראל בירושלים למי שיגלה את מציתי תחנות האוטובוס בעיר. כך הודיע אמש הרב מאיר פרוש, דובר אגודת ישראל בירושלים.

הממשלה תשמע הבוקר דיווח מפי ראש הממשלה שמעון פרס על שתי הפגישות שקיים בלשכתו בשבוע שעבר, בנסיון להביא להרגעת הרוחות בין דתיים וחילוניים.

רשת חפרפרות בממשל

(סוף מעמוד 1)
ראיונות עם פקידי ממשל ואנשי מודיעין אמריקנים בעבר ובהווה.

פקידי הממשל סיפרו לעתון, כי הפקידים פזורים בפנטאגון, בקונגרס, במשרד החוץ ואפילו בגופי קהיליית המודיעין האמריקני.

כך, למשל, מגלה העתון, כי היה זה סנטור אמריקני אשר מסר לשגרירות ישראל בוושינגטון, בסתיו 1983, מידע מסווג על כוונת ארה"ב לממן הקמת כוח פריסה מהיר של צבא ירדן. "הידיעה הגיעה אל השגרירות הישראלית, צוטטה בעיתונות האמריקנית והנושא גווע כאשר הגיע לדיון בקונגרס", כותב הבוקר ה"פוסט".

במה שנראה כ"גל שני" של התקפות על ישראל בעקבות פרשת פולארד כותב העתון, כי במודיעין האמריקני ובחוגים דיפלומטים יש "תחושה חזקה כי בגלל הרשת של הפקידים הפרו־ישראלים, ישראל אינה זקוקה למרגלים בשכר דוגמת פולארד כדי ללמוד את סודותיה של ארה"ב. כן כותב העתון, כי במשך השנים הצליחו הישראלים ללמוד את כל סודותיה של מדיניות החוץ האמריקנית".

וויליאם קוונדט, איש המועצה לבטחון לאומי לשעבר, אמר לעתון כי הופתע מ"פרשת פולארד", אולם לא מן העובדה שאמריקנים מעבירים מידע מסווג לישראל.

העתון מציין כי ממשל רייגן נוקט עמדה דו־משמעית כלפי תופעה זו. מצד אחד הוא נאבק למנוע דליפת סודות כמוסים של ארה"ב שיש להם נגיעה ליחסיה של ארה"ב עם מדינות האזור, אולם מאידך הוא מודע לכך שישראל היא בת הברית הציבה ביותר במזה"ת.

בתוך כך – מסרו פקידי משרד המשפטים ל"ניו־יורק טיימס" כי הצליחו לזהות זיהוי מלא את הישראלי החמישי, המעורב ב"פרשת פולארד", אך הם זקוקים לראיות נוספות כדי שאפשר יהיה לנקוב בשמו כשותף מלא לפרשת הריגול.

בכתב האישום נגד פולארד לפני שבוע נזכר הישראלי החמישי בשמו הפרטי בלבד (או בכינויו) "עוזי". נאמר שם, כי הוא השתתף בפגישות בין פולארד לבין פקידים ישראלים, בין השאר בביתו של דיפלומט ישראלי במרילנד.

במקביל, מסר מקור המקורב לחוקרים, כי פולארד מסר מידע מכריע שיש בו כדי להרשיע את אבי סלע, שתואר כ"מפעילו הראשון" של פולארד.

ה"ניו־יורק טיימס" מצטט מקור בכיר בקונגרס התומך בעמדת משרד המשפטים וטוען שיש ראיות ל"ריגול משמעותי" של ישראל בארצות הברית. המקור טוען גם כי פעולות הריגול אושרו "בדרג כלשהו" בממשלת ישראל.

האשמה זו עומדת בניגוד לעמדת משרד החוץ, הטוען כי אין בידיו ראיות לכך שיש רשתות ריגול אחרות של ישראל בארה"ב. עמדה זו זכתה ביום רביעי לתמיכה מצד הנשיא רייגן שאמר במסיבת עתונאים כי לפי שעה לא הוגשו לממשל ראיות על רשתות של ריגול ישראלי.

מכונית תופת בדרא"פ

(סוף מעמוד 1)
אמר כי הפצצה התפוצצה מול מסעדה במלון "פאריידי" שעל שפת הים, זמן קצר לפני 20:00 שעון גריניץ'. הדובר אמר, כי מלון "פאריידי", מלון סמוך ושני בתי־דירות ניזוקו. אורח, המתגורר במרחק עשרה ק"מ מהמקום, סיפר, כי שמע את הפיצוץ בבירור.

לפי שעה אין יודעים מי אחראי למעשה.

בשני פיגועי מכונית תופת שהיו בדרבן ב־1984 האשימה המשטרה את "הקונגרס הלאומי האפריקני", תנועת הגרילה הלאומנית השחורה, שנאבקת למען קץ שלטון הלבנים. (א.פ.)

רפאל מן, סופרו המדיני של "מעריב", מוסיף: שר הכלכלה גד יעקובי ידרוש היום בישיבת הממשלה כי ממשלת ישראל תביע בפומבי את הסתייגותה מהכרזת מצב החירום בדרום אפריקה ומהמדיניות האפרטהייד במדינה זו.

בפגישה עם פעילים ממפלגת העבודה בתל אביב, אמר אתמול השר יעקובי, כי "ישראל איננה יכולה להיות אילמת נוכח גילויי העריצות והדיכוי בדרום אפריקה".

דובר משרד החוץ בירושלים נמנע אמש מכל תגובה על ההתפתחויות האחרונות בדרום אפריקה ומגל התגובות בענין זה בעולם המערבי. סגן שר החוץ רוני מילוא אמר אמש, כי תגובת ישראל לארועים בדרום אפריקה לא תחרוג מן התגובה של מדינות מערביות אחרות. דבריו צוטטו בטלוויזיה.

כוחות הבטחון מחפשים

(העברה מעמוד 1)
שהודיעו כי השתלטו על בית בסמוך לקסבה במטרה להתחיל שם את היישוב היהודי בלב העיר שכם. צה"ל הקים מחסומים במבואות העיר, אך לא הצליח לאתר את מיקומו של הבית, למרות שחברי הקבוצה מוכרים היטב לכוחות הבטחון.

הלילה התברר כי חברי הגרעין, השייכים לגוש אמונים, התמקמו בסמוך למתקן השייך לעירית שכם, על גבעה הצופה לעיר. למקום אין כביש גישה וכדי להגיע למבנה צריך לטפס על צוקים.

ערב החג הגיעו למקום כ־20 מתנחלים מן הסביבה, הקימו אוהל צבאי גדול והתפללו במקום. לדבריהם, ההחלטה לעשות את החג במקום התקבלה כמענה להודעת שר הבטחון, כי לא ירשה להם להתפלל בחג בקבר יוסף. אנשי הממשל הצבאי הודיעו למתנחלים, כי יש הוראות קבע האוסרות שהיית מתנחלים בלב איזורים מאוכלסים ערבים ולכן לא ניתן לאפשר את קיום התפילה.

חברי גרעין "שכם" התארגנו לפני חמש שנים במטרה ליישב את העיר הגדולה בשומרון ביהודים, על אף התנגדות השלטונות. מאז הם מנסים בעקשנות לתקוע יתד בעיר ואולם עד כה הדבר לא הסתייע בידם.

3 ישראלים מואשמים בבריטניה

(העברה מעמוד 1)
מעצרם של שלושת הישראלים ושל גבר ואשה בריטיים, ביום חמישי שעבר, בא בעקבות מבצע חשאי של המשטרה הבריטית, שנמשך חודשים אחדים. שלטונות המכס והמשטרה בבריטניה סברו, כי החשיש מגיע בספינות מיוחדות לנמל הקטן פליקסטאו, השוכן במרחק 110 ק"מ צפונית־מזרחית ללונדון. הם עקבו במשך אחרי ספינה אחת מלבנון, משום שחשדו כי ישנם על סיפונה מיכלים מיוחדים, בעלי תחתית כפולה.

לאחר שמטען הספינה נפרק, מיכל ענק שהוצא ממנה הונח על רכב גדול. המשטרה עקבה אחרי הרכב בדרכו לעיר שפילר, משם למאנצ'סטר, ולבסוף – ללונדון. ככל הנראה, הכוונה היתה ליצור הסחה, כאמצעי־בטחון נוסף.

אולם המשטרה לא הודפתה מן העקבות, ובלונדון עצרה את הרכב ותפסה את החשיש. שלושת הישראלים ושני הבריטים, שנסעו אחרי המכונית, נעצרו. הם הואשמו ביבוא בלתי חוקי של חשיש ונשארו במעצר.

יצחק (צחי) פרמן הוא דמות ידועה בחיי הלילה של תל אביב. פרמן, ג'ינג'י גבה קומה, מגדל שער זקן, הוא יליד הרצליה.

בתל אביב הוא נראה בדרך כלל רכוב על אופנועים גדולים. הוא עבד בישראל בקניה ובמכירה של ציוד צילום ובצילום עתונות ופרסום. פרמן משמש כצלם מילואים של שבועון צה"ל "במחנה".

במשטרה הצבאית מבוקש אדם בשם זה לאחר שברח מהארץ לפני משפט בו הואשם בהברחת חשיש. בשלהי מלחמת לבנון יצא עם כתב של "במחנה" לגזרת ביירות. בשובם לארץ נערך חיפוש ברכבם במעבר הגבול בראש הניקרה ונמצא שם חשיש בכמות מסחרית. פרמן והכתב שהיה עמו הכחישו כל קשר לחשיש שנמצא במכוניתם. השניים היו במעצר המשטרה עשר יום כעצירים בהליכי משפט. לאחר מכן שוחררו בערבות. לפני תחילת המשפט נמלט פרמן ללונדון. הכתב שנשפט זוכה ופרמן הוכרז על־ידי המשטרה הצבאית כעבריין נמלט ומאז לא חזר לארץ.

שר וקצין בכיר מסרו עדות אופי

(העברה מעמוד 1)
פרקליטיו בניו־יורק – מסרו הפרקליטים בישיבת בית־המשפט במנהטן ביום ה'. בישיבה נדונה בקשת ברעם להשתחרר בערבות.

מקורות ישראליים מסרו, כי המכתבים הם עדות אופי או "המלצות" על ברעם ופועלו. זו הפעם הראשונה שנמסר על פעולה של נושאי תפקידים רשמיים בישראל למען ברעם. עד עתה הקפידה ממשלת ישראל שלא להתערב.

קודם לכן טענה התביעה, על סמך "סלקטים שנתפסו במזוודת המסמכים של גורי אייזנברג", כי גורי ואביו ישראל, היו מעורבים בעסקה עם צבא תורכיה, ב"עסקת קאוויאר" עם איראן ובעסקה למכירת מטוס להאיטי.

אתמול ניתן האור הירוק לפתוח במשפט נגד נאשמי הקשר האיראני: חבר מושבעים גדול בבית־משפט פדראלי בניו־יורק קבע שיש ראיות לכאורה המצדיקות להעמיד לדין את תת־אלוף ברעם, ישראל וגורי אייזנברג ו־13 אחרים בחשד שקשרו קשר למכור נשק לאיראן בניגוד לחוקי ארה"ב.

פרקליטיו של תת־אלוף ברעם, מייקל רוזנבאום וליאונארד סילודרמאן, לא נקבו בשם השר הישראלי או המפקד הבכיר בצה"ל שהפקידו בידיהם מכתבים על ברעם. כתום הדיון, בתשובה על שאלת עיתונאי, אמר אחד הפרקליטים כי הוא מסרב למסור את שמות הכותבים או את תוכן מכתביהם מחשש ש"פרסומם בעמוד הראשון בעיתונים בישראל יניע את השר והקצין לבטל את המכתבים".

בהצהרות רשמיות של דוברים ישראליים בירושלים, בוושינגטון ובניו־יורק, בשבועות שעברו, הודגש, שברעם פעל על דעת עצמו ושלממשלת ישראל לא היה כל קשר לעסקות שהוא חשוד בהן. "גם אם המכתבים נושאים אופי אישי לחלוטין, הרי העובדה שהם נכתבו בידי אישים מהשדרה הראשונה בישראל, הממלאים תפקידים רשמיים, רק תסייע בידי גורמים אמריקניים מסויימים לסבך את ישראל בפרשה נוספת, וזה דבר שלא קשה לעשותו על רקע פרשת פולארד", אמרו מקורות ישראליים.

פרקליטי ברעם הזכירו את המכתבים בנאום ארוך, שבו ניסו לשכנע את השופט לקבל "עסקת ערבות", שתאפשר שחרורו של ברעם מהכלא עד פתיחת המשפט. בציינם, ש"ברעם ידוע בישראל כפי שגנראל פטון ידוע בארה"ב", אמרו הפרקליטים שפועלו הצבאי של ברעם מפורט בספר על צה"ל, שאותו ברצונם להציג לבית המשפט. "אנו מצרפים לספר גם מכתבים מהמפקד הממונה עליו, שתחתיו שירת (ברעם). ומשר בממשלת ישראל... אנשים אלה הכירוהו כל חייו..."

הסניגורים טענו, כי ברעם נכנס לתמונה רק שבוע לפני המעצר ותפקידו – לפי כתב האישום – הסתכם רק בהבאת חלק מהציוד הצבאי שהיה צריך להימכר כביכול לאיראן. יתר על כן – הוסיפו הפרקליטים – מדובר רק בציוד צבאי מתוצרת ישראל, שמכירתו אינה טעונה אישור אמריקני.

השופט לא התרשם מטיעוני הסניגוריה על מעמדו של ברעם ותבע לקבל שווה כסף. משמעות ההחלטה היא סיבוכים מנהליים נוספים, שיחייבו המשך מעצרו של ברעם לפחות עד מחר.

באותה ישיבה, בעת דיון בבקשת ישראל וגורי אייזנברג שבית המשפט יקבל את "עסקת הערבות" שהם מציעים, עשתה התביעה שימוש ראשון בממצאי החיפוש במזוודות המסמכים של הנאשמים. התביעה טוענת כי על־פי המסמכים מדובר בעסקות מרהיבות הכוללות "100 אלף טון ברזל, העברת קאוויאר מאיראן, 150 מנועי טנקים חדשים, טילי ג.ס., 200 טנקים חדשים, 100 אלף טון פלדה, 2500 טילי טאו ו־37 תותחי נ.מ."

טילי אס.אס.23 יפרו

(סוף מעמוד 1)
סמי, מעריכים כי סוריה תקבל טילים אלו, המסוגלים לפגוע במטרות בכל שטח ישראל, לקראת סוף שנות השמונים.

"ישראל חוששת שסוריה תנצל את טילי הקרקע־קרקע, כדי לפגוע בשדות תעופה בישראל בשעות הראשונות של מלחמה", מעריכים המומחים.

טילי אס.אס.23 הם טילים ארוכי טווח, המסוגלים לפגוע במטרות עומק בדיוק מירבי. הם ידועים כטילים מדויקים יותר מטילי האס.אס.21 וגם הם מסוגלים לשאת ראשי נפץ גרעיניים. הטווח המירבי היעיל של אס.אס.23 הוא 500 קילומטרים.

גורמים צבאיים בכירים מאשרים, כי אם אמנם תקבל סוריה את הטילים הללו, עלול הדבר להשפיע על הזירה, שכן לסוריה תהיה אז יכולת לפגוע בריכוזי אוכלוסין בעומקה של ישראל. יחד עם זאת, אומרים המקורות, סוריה מודעת לתוצאות הפעלת נשק כזה בשעת מלחמה ומאזן ההרתעה יש בו כדי למנוע מישראל את הצורך להנחית מכת מנע אם יקבלו הסורים את הטילים.

מקור בפנטגון העריך, כי הכנסת טילי אס.אס.23 לסוריה "תשנה באורח ברור את המאזן הצבאי באיזור ועל כן ישראל תפעל כדי להשמידם". עם זה, בניגוד להערכת הישראלים, המקורות האמריקנים מועגים כי לפי שעה אין בידי ארצות־הברית סימנים לכך שהסובייטים מתכוונים לספק טילים אלו לסוריה.

"וושינגטון פוסט" טוען עוד, כי אחת הסיבות למתיחות בישראל היא תחושה שהסורים מצמצמים בהדרגה את הפער הטכנולוגי בתחום הצבאי, על־ידי הגדלת ארסנל הנשק המתוחכם מתוצרת ברית־המועצות. "סוריה בנתה, בעזרת הסובייטים, מערכת מתוחכמת של טילי קרקע־אוויר סאם 2, סאם 3, סאם 5 וסאם 6 וכמו כן הקימה רשת עצמאית של טילי סאם 7, סאם 8, סאם 9, סאם 13 וסאם 14 שניתן לעשות בה שימוש במקרה שהמערכת הראשונה תפגע".

הסובייטים גם סיפקו לסוריה בין אלף לאלף חמש־מאות טנקי T־72, כדי להחליף טנקים מיושנים מדגם T־55 ו־T־54; כך שלסורים יש כיום 4200 טנקים בהשוואה ל־3600 שבידי ישראל. כמו כן יש לסוריה 18 עד 24 טילי קרקע־קרקע מדגם אס.אס.21, המסוגלים לשאת ראשי נפץ או פצצות מצרר, בנוסף לטילי "פרוג" ו"סקאד". להערכת האמריקנים "יגיעו לסוריה בסוף השנה או בתחילת השנה הבאה ראשוני המטוסים מדגם מיג־29".

בכתבה על יחסי ישראל־סוריה מוסר ה"פוסט" על פעילות תווך של ארצות־הברית בין ישראל לבין סוריה במאמץ להפיג את המתח בין שתי המדינות בדרום לבנון. לדברי העתון הביע הנשיא אסד, במהלך מגעי התווך, התנגדות לקביעה מחדש של מערכת "קווים אדומים" בדרום לבנון ועובדה זו הקשתה על מאמצי התווך בין הצדדים. עם זאת, המתח שבא בחודשיים שעברו שכך במידה רבה – טוענים המקורות האמריקנים.

ובינתיים, גורם צבאי בכיר אומר כי בידי ישראל הוכחות ששגרירות סוריה בלונדון היתה מעורבת בנסיון להחדיר מזוודת נפץ למטוס "אל־על" שעמד להמריא מלונדון לפני כחודש.

מת משה לנגוצקי

משה (מוסיה) לנגוצקי, מראשוני העובדים במפעלי האשלג בים המלח, מת אתמול בבית החולים "בילינסון" בפתח תקוה. נולד לפני 85 שנה ועלה מסיביר בעליה השלישית. עבד בים המלח 44 שנים לערך.

הניח בן, בת ונכדים. הוא יובא לקבורה מחר בשעה 5.30 אחר הצהריים, בקיבוץ עין גדי. הסעה תהיה בשעה 3.30 אחר הצהריים מרחבת בנייני האומה בירושלים.

טעות בפיתרון בחינת הבגרות

מרדכי רוזן מוסר: לצערנו נפלה טעות בפיתרון הפועל "ואדברהו". זו אמנם צורת עתיד מוארך, אך אין בה ו' ההיפוך מעתיד לעבר, אלא זו ו' החיבור.

ניקוד המלה "אכורי" צריך להיות פתח, שווא וקמץ.

בצער רב וביגון קודר אנו מודיעים על פטירתה של
בתנו, אשתי, אמנו ואחותי היקרה

מלכה אורזיצר
לבית קלינמן

הלוויה תצא היום, יום ראשון, ח' סיון תשמ"ו, 15.6.86, בשעה 12.00 בצהריים, מבית הכנסת "ישורון", רחוב זמנהוף 37, ת"א, לבית העלמין "הדרום", בגבול חולון–בת־ים.
תחבורה תעמוד לרשות המלווים.
יושבים שבעה בבית ההורים, שדרות חן 32, תל־אביב.

האבלים: ההורים, הבעל, האח והילדים

בצער רב אנו מודיעים על פטירתו של
בעלי, אבינו, אחינו וסבנו היקר

יוסף לביא

הלוויה תתקיים היום, יום ראשון, ח' בסיון תשמ"ו, 15.6.86, בשעה 3.00 אחה"צ, בבית העלמין "הדרום" בגבול חולון–בת־ים.
נפגשים ליד השער החדש.

המשפחה המתאבלת

בצער רב אנו מודיעים על פטירתו
של יקירנו

מנדל קורלנד
בר' משה הלוי ז"ל מבנדין

הלוויה תצא היום, יום ראשון, ח' בסיון תשמ"ו, 15.6.86, בשעה 1.00 אחה"צ, מבית המנוח, רח' הלוחמים 37, חולון, לבית העלמין "הדרום", בגבול חולון–בת־ים.
אוטובוס יעמוד לרשות המלווים.

המשפחה המתאבלת

מודעות אבל גם בעמ' 5, 7, 11

במלאת שבעה לאבינו, אחינו וסבנו היקר

מרדכי קמינקר

תתקיים אזכרה ליד קברו, היום, יום ראשון, ח' בסיון תשמ"ו, 15.6.86, בשעה 5.00 אחה"צ, בבית העלמין "הדרום" בגבול חולון–בת־ים.
נפגשים ליד השער הראשי.

המשפחה

זקוק דחוף למודעה?
מודפון
לשירותך 24 שעות ביממה
03-38 38 38

יומן מעריב

דרא"פ כמיכלאה

שלטונות דרום אפריקה החריפו את מאבקם במתנגדי מישטר האפרטהייד. בהכריזם על מישטר חירום במדינה כולה, במעצר אלפי מתנגדים ובהטלת צנזורה – הפכו את המדינה למכלאה מבוצרת.

חוקי החירום והפעלתם ביד נוקשה באיזורים השחורים והלבנים כאחד אין בהם כדי לפתור את בעיותיה הכאובות של דרום אפריקה. מחוללי ומפעילי הטירור האנטי-ממשלתי חייבים לדעת, שאין בידי האלימות לגבור על הכוח הצבאי של ממשלת פרטוריה. מישטר חירום כזה הוא מטבע הדברים שלב ביניים לתקופת מעבר שלא ייתכן לקיימה לאורך ימים. יש תועלת לתקופת-מעבר אם תשמש לתחילת דיאלוג.

לפיכך מסקרנת ביותר היא הפגישה בין נשיא דרום אפריקה פ.וו. בותה לבין אחד ממנהיגי השחורים הבישוף האנגליקאני דסמונד טוטו. השניים לא שוחחו מזה שש שנים. בינתיים זכה טוטו לפרס נובל לשלום והיה לאחד מדובריה הלוהטים ביותר של תנועת ההתנגדות השחורה בדרום אפריקה. והנה דווקא איש זה יצא מן הפגישה בת 90 הדקות כשהוא משמיע דברים מתונים הרבה יותר. "מצאנו גם נקודות הסכמה", אמר לעתונאים.

בהכרזה על מישטר-החירום כיוון מימשל בותה למתנגדיו מימין – המחנה הקיצוני של דוברי אפריקאנס המאיימים לפתוח בטרור-נגדי – שאיננו פשרן. ואם הבישוף טוטו שמע דברים שעודדוהו לומר "אינני מיואש מעתיד ארצנו", אפשר שפרטוריה תיכננה מהלך משולב שיתייחס גם לתביעות הצודקות של הרוב השחור.

לא נתפלא אם מישטר-החירום ישמש מעין מטריה למגעים עם השחורים על מציאת מוצא לקיום-בצוותא.

קטנוניות

מדד המחירים לצרכן שיתפרסם היום, אם לא תהיה בו הפתעות מיוחדות, אמור לחייב תשלום תוספת יוקר של כ-5.5 אחוזים ברוטו. אולם משרד האוצר החליט לשים את ידו על כרבע מהסכום על ידי אי-עידכון מדרגות המס.

גם אם התקנות אינן מחייבות עידכון-מדרגות חודשי, העידכון הפך לנוהג. בדרך זו הובטח שתוספת היוקר, בשיעור שהיא משולמת, שומרת באורח יחסי על כוח הקניה של השכירים. הימנעות מעידכון מדרגות המס פירושה כי המעסיקים משלמים את תוספת היוקר, אך העובד איננו מקבל אותה במלואה וחלקה הולך לאוצר. המדובר הוא לא בתוספת ריאלית, אלא רק בהתאמה חלקית לאינפלאציה.

אי-עידכון המדרגות הדבר מנוגד למגמה המתגבשת באוצר, ושעליה המליץ גם בנק ישראל, לפיה יש להקטין את עלויות העבודה ולשמור על הנטו על ידי הפחתת מס. יתרה מזו: אי-עידכון מדרגות המס פוגע דווקא בבעלי הכנסות נמוכות ובינוניות ולא בחזקים המצליחים להגיע בלאו הכי לתוספות שכר.

בסך הכל יש כאן גילוי של קטנוניות מצד האוצר, שלא בטובת העניין.

מאבק האחיות

אחיות בבתי-החולים לא היו מקיימות משמרות-מחאה תחת כיפת השמים כמעט שבועיים, בימים ובלילות, אלמלא חשו והאמינו שהן נאבקות למען עניין צודק. ואמנם, בימים כתיקנם חייבים היו להיענות מיד לתביעותיהן. אבל בימי-חירום – יש לנהוג בזהירות רבה לפני כל היענות, ואפילו חלקית.

למאבק יש שני יעדים: ארגוני-מקצועי וכלכלי – לארגן את האחיות והאחים בבתי-החולים כארגון נפרד מהסתדרות האחיות והאחים, אך במסגרת ההסתדרות הכללית של העובדים; להכיר בתנאי העבודה המיוחדים של האחיות והאחים בבתי-החולים ולקבוע תנאי-שכר בהתאם. הסתדרות האחיות, שעד היום היא הארגון היציג של כלל האחיות והאחים, מתנגדת להתארגנות הנפרדת. בהסתדרות הכללית – וגם בממשלה – יש החוששים מפני ריבוי ארגונים מקצועיים של עובדים במקצוע אחד, שהתחרות ביניהם גורמת להקצנה בתביעות שכר, וזה לא הדבר שהמשק זקוק לו עכשיו.

בזמן האחרון השיגה הסתדרות האחיות דבר חשוב בפסיקת המוסד לבוררות בראשותו של השופט צבי ברנזון: תוספת של 12% לשכר האחיות על כל רכיביו, החל ב-1 באפריל 1986. הסתדרות האחיות וגם האחיות בבתי-החולים אינן רואות בכך סוף פסוק. אך נפגמה מאוד האמינות ביניהן. אחיות בתי החולים רוצות במאבק עצמאי שבו יוכלו להגיע לתוצאות טובות יותר.

ספק רב אם ניתן עוד לאחות את הקרעים בין הסתדרות האחיות לבין האחיות בבתי-החולים. לכן המוצא הוא בדרך-ביניים: הקמת חטיבה של האחיות והאחים בבתי-החולים במסגרת ההסתדרות הכללית על בסיס שיבטיח תיאום ושיתוף בינה לבין הסתדרות האחיות והאחים.

יש להכיר בעובדה, שעבודת האחיות בבתי-החולים שונה מזו של האחיות האחרות. עם זאת חייבות האחיות בבתי החולים להכיר בעובדה, שמצב המשק היום אינו מאפשר קפיצת-דרך במערכות השכר. מה גם שהן אינן בנות יחידות במדינה. התור לתביעות שכר הוא כמעט אינסופי.

מעריב
המו"ל: הוצאת מודיעין בע"מ
בית דפוס "מעריב" בע"מ

עורך: עידו דיסנצ'יק
סגן עורך: יובל אליצור
סגן עורך: לוי יצחק הירושלמי
ראש מערכת המוספים: יעקב ארז
ראש מערכת החדשות: אברהם תירוש

יו"ר מועצת המנהלים: עובד בן עמי
מנכ"ל: אמיר דורון
מנכ"ל: שמעון הפט

עזריאל קרליבך – מייסד ועורך 1948–1956
אריה דיסנצ'יק – עורך ראשי 1956–1974
שלום רוזנפלד – עורך ראשי 1974–1980
שמואל שניצר – עורך ראשי 1980–1985

(C) כל הזכויות שמורות ל"מעריב"

הטל צל ענק

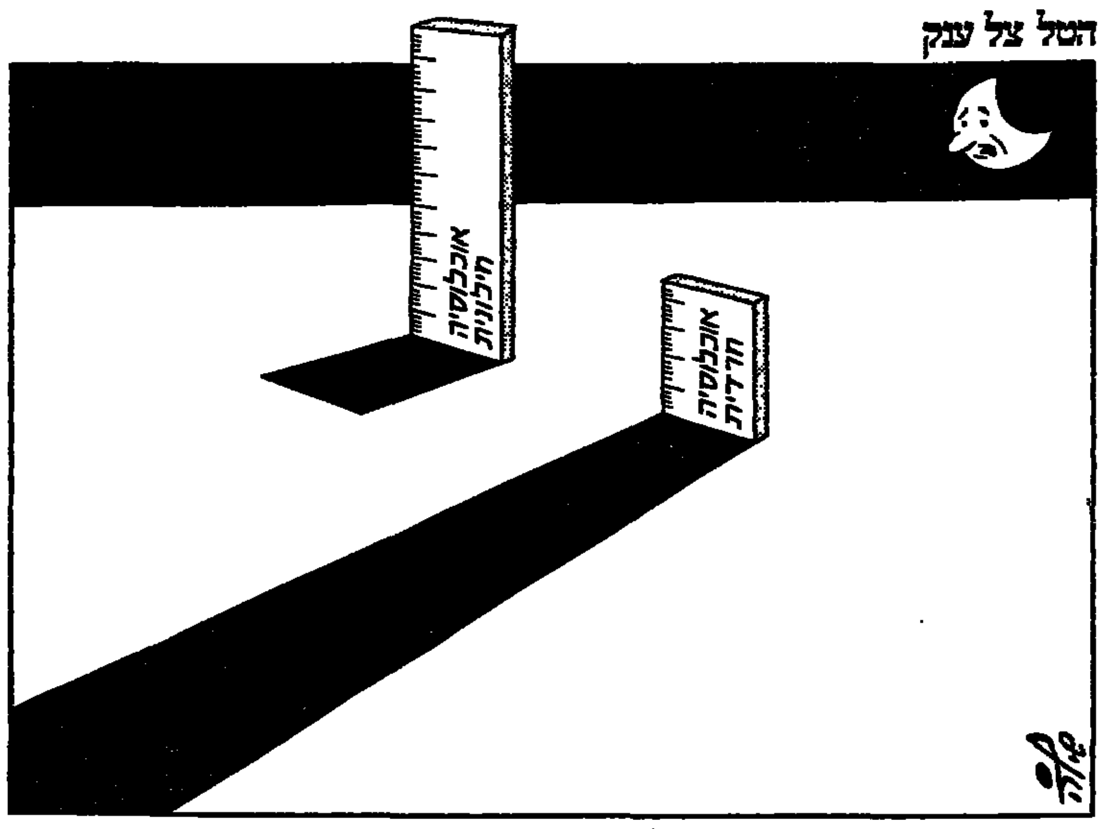

גבריאל שטרסמן

האומנם גרורים?

הצהרתו של נשיא ארצות-הברית, רונאלד רייגן, ערב החג, כי אין הוכחות שישראל ריגלה בארצו, היא רבת-חשיבות ובעיתה. חילוקי-הדעות והניגודים בבימת ההתבטאויות, שהוחלפו כשבוע שעבר בנושא זה בין דובר משרד-ההגנה האמריקני לבין שר המשפטים בוושינגטון, מעידים, שמצבנו הפומבי בימים אלה בבירה האמריקנית אינו מן המשופרים. ועל כל פנים, בשבועות הראשונים לשנתה השלושים-ותשע של מדינת ישראל הולך ומתברר יותר ויותר עד כמה רחוקים אנו מעצמאות.

האמריקנים – ידידים, בעלי-ברית, תומכים, אוהדים – מוכיחים לנו באחרונה השכם והערב מי באמת הבוס, מי הקובע, מי המכתיב תנאים.

לא שחשבנו אי-פעם, שאנו עצמאיים לגמרי. אבל באחרונה צורם הדבר לא רק את העין והאוזן, הוא אף צובט בלב.

פרשיות פולארד ומטוס ה"לביא" הן הדוגמאות המוחשיות ביותר לתופעה.

כבר לחצו עלינו בעבר בהצלחה יתרה מימי ינקותה של המדינה: נסוגנו מתוכלות אל-עריש בשלהי 1948 ואחר-כך שוב מקץ שמונה שנים; ויתרנו על תוכניותינו בעניין המים ב-1953; כופפנו לעצמנו מעט את הזרוע בעת "מדיניות ההערכה מחדש" של הנשיא פורד לפני אחת-עשרה שנים. אפשר להרבות בדוגמאות.

אבל בנכונותנו להתקפל התקפלות משפילה שכזו כמו בפרשת פולארד – ואיני דן אלא בחלקיה הגלויים של הפרשה – כמו גם החשש הכבד שבעניין ה"לביא", נמצא את עצמנו בקרוב מאוד בצרה-צרורה. דומה, שהגענו לדרגה של גרורים ממש.

תחושה זו מתגברת נוכח דברים הנשמעים אף באמריקה עצמה. לא מכבר נתפרסם בארה"ב מאמר, שבו נשאלה השאלה אם ישראל רוצה להיות גרורה אמריקנית. בהנחה, שישראל אינה רוצה בכך, השאלה היא איפה "הקו האדום" שלנו בעניין זה. בלי לבסות ולהיכנס לגופה של פרשת פולארד והמסתעף ממנה בתחום המודיעין, שאיני מתיימר להבין בו דבר, עדיין יש מקום לשאול שאלות בדבר נכונותנו לנהוג כפי שנהגנו וכפי שנראו הדברים כלפי חוץ:

● האם חובה היתה עלינו לסגור יחידת מחקר מסויימת מפני שהאמריקנים דרשו זאת מאתנו?

● האם הכרח היה להעמיד פקידים ישראליים לרשות חוקרים אמריקניים?

● האם היה עלינו להחזיר להם מסמכים (כפי שפורסם כי עשינו) ואולי גם מידע אחר, שנאסף בוודאי בקשיים לא מעטים?

● מה פשר ההלקאה העצמית הזו, הנמשכת זה חודשים אחדים?

● האם אין האמריקנים יודעים, שאנו יודעים, כי לא כל העובדים ברחוב הירקון 71 הם דיפלומטים?

● האם לא צילמו מטוסי ריגול אמריקנים – היו-2 המפורסמים – מעל ישראל כבר לפני שלושים שנה?

● האם לא צילמו בחשאי ובעורמה את "מפעל הטכסטיל" ליד דימונה, מן האוויר ומן הכביש הסמוך?

ואלה הן רק העובדות הגלויות. אין ספק, שגם האמריקנים נזקקים פה ושם לליקוט מידע לא מקובל כדי ללמוד עלינו יותר משמתפרסם באמצעי התקשורת, אם כי יש אומרים, שבשיחות עם מדינאים מכל הדרגים הם צוברים מידע, שאפשר למלא בו אנציקלופדיות. הוכחות לכך אין לי, על כל פנים.

אם אומנם יחליטו האמריקנים לקצץ את כנפי ה"לביא" עוד לפני המראתו, תהיה בזה – כך מתבטאים לא רק ראשי התעשיה האווירית – מהלומה להתפתחותנו המדעית, התעשייתית, התעסוקתית ומן הסתם גם ליוקרתנו. ייתכן, שייחסך בכך כסף בטווח המיידי. אך אין ספק, שלאלפי מוחות ייגרם נזק עצום ולפוטנציאל הירידה מן הארץ תהיה זו זריקת עידוד רבת-עוצמה. האמריקנים מבינים דברים אלה לא פחות מאתנו. שאלת היבטו הבטחוני של ה"לביא" אינו מעניינם של דברים אלה. מה שמעסיק אותי הוא היחסים בין שתי המדינות – בעיני מצטייר לקוח קבצן וכמעט חסר-דעה, ומכל מקום נעדר עמדת הכרעה בדבר גורלו, מול "בעל בית", בעל המאה, שדעתו היא הקובעת והנחרצת.

כאמור, פרשת פיתוח ה"לביא" וכל הקשור לחשיפת מעשי הריגול, המיוחסים לפולארד, הן שתי תופעות קשות ביותר ברקמת היחסים בין שתי המדינות בשל העובדה, שהן מיקדו את התלות הכבדה שלנו בוושינגטון. בחודשים הראשונים שלאחר קום המדינה "התלוצצו" ציניקנים, שמן הדין שנכריז מלחמה על ארה"ב, נפסיד בה בתוך כמה שעות ואז נהנה מקרנות הסיוע, מתמיכה דיפלומטית מאסיבית, כמו גרמניה ויפן, ונשקם את עצמנו עד מהרה. הציניקן הישראלי השיב, לפי גירסה זו: ומה יהיה אם ננצח את ארה"ב?

חוששני, כי בימים אלה אנו רחוקים מ"ניצחון" במאבק המדיני עם האמריקנים בנושאים אלה של תלות, יותר משהיינו זה שנים רבות. הלוואי שלא נצטרך להקים ועדת חקירה כדי לגלות את הסיבות למצב בלתי-נסבל זה.

עמוס גלבוע

"אנו שבים, לבנון שלנו"

זה כחודש ימים נלחמים בעיר ביירות. נערים במדים ירוקים ובמכנסי ג'ינס עם קלאשניקובים, אר.פי.ג'י. ומטל"רים נלחמים נגד נערים במכנסי ג'ינס ומדים ירוקים עם קלאשניקובים וטנקים סובייטיים מסוג ט-54. פלשתינים נגד לבנונים מארגון אמל השיעי.

הראשונים – חלקם ילידי מחנות הפליטים, שבזמן מלחמת של"ג היו ילדים; חלקם מבוגרי מלחמת של"ג, שזה מקרוב חזרו ללבנון מתימן, מאלג'יר, מסודאן, מתוניס. פעמיים הם גלו מלבנון: בראשונה באוגוסט 1982, בעקבות מצור ביירות וכתוצאה מהסכם ישראלי-לבנוני-אמריקני. 8000 מחבלים בפיקוד ערפאת עלו על אוניות ונפוצו ברחבי העולם הערבי. בשנית, בדצמבר 1983, בעקבות מצור טריפולי וכתוצאה מהסכמה סורית. כ-4000 מחבלים בפיקוד ערפאת שוב עלו על אוניות, ושוב אמרו שלום ללבנון. אלה שגלו מירדן, לפני למעלה מ-15 שנה, ועברו ללבנון, אינם נלחמים עוד. דור הולך ודור בא.

השניים – חלקם ילידי שכונות העוני של ביירות הדרומית – שעלו וצמחו כפטריות בעקבות ההגירה השיעית הגדולה מכפרי הדרום, עקב השתלטות הפלשתינים על הדרום ופעולות הגמול של ישראל; חלקם ילידי הדרום. כולם גדלו באווירה של אלמות ושנאה מתפרצת לפלשתינים. הם התעצר הלוחם של העדה השיעית, הגדולה בעדות לבנון, הנאבקת על תפיסת המקום הראשון הראוי לה בטריטוריה הלבנונית, בהנהגתו של נביה ברי.

זירת הלחימה – מחנות הפליטים של ביירות: סברה, שתילה, בורג' אל בראג'נה. שמות עם צליל מוכר לנו ועם הרבה זכרונות לא כל-כך סימפטיים. כינויה של הלחימה, בטרמינולוגיה הלבנונית: "מלחמת המחנות מספר 2". מלחמת המחנות מספר 1 התנהלה בדיוק לפני שנה – באותו מקום ועם אותם מתלחמים, אך בהבדל אחד חשוב ומשמעותי: הפלשתינים עכשיו רבים הרבה יותר, חזקים הרבה יותר וחמושים הרבה יותר.

כי מה שקורה עתה בביירות הוא, שאש"ף של ערפאת חוזר ללבנון. עד לפני זמן-מה התנהל תהליך זה בהדרגה, טיפ-טיפין ובשקט. בימים האחרונים נתנה לו צמרת אש"ף ביטוי פומבי גלוי וצלול, שעה שהכריזה, בלא מעט התרברבות וגאווה: אנו שבים אליך, לבנון שלנו.

מה עומד מאחורי תהליך זה ומה הן סיבותיו? מה משמעות הדבר לישראל, והאם ניתן לעצרו?

● הצינון ביחסי אש"ף-ירדן והתקרבות הסורית-ירדנית הביאו לכך, שנכזבה תוחלתו של ערפאת להפוך את ירדן לבסיס אסטרטגי ולנקודת זינוק צבאית קרובה לתושבים הערבים ביהודה ושומרון. אומנם, עדיין יש לאש"ף של ערפאת נכסים בירדן, אבל זה כבר לא מה שהיה לפני שנה. בגדאד – רחוקה. סוריה – עויינת. שוב נשארת רק לבנון.

● לבנון אינה גובלת ביו"ש, אך היא גובלת ביישובי הצפון של ישראל: נשארו בה תאים מחתרתיים של ה"פתח" וקיים בה מאגר גדול (200 אלף לפחות) של פלשתינים, רובם במחנות הפליטים של ביירות, צידון וצור. כולם ברצועת החוף, שבה אין כוחות סוריים.

● ישראל פינתה את לבנון. כתוצאה מכך נפתח כביש דמשק-ביירות לנהר האוואלי, היינו, שער החזרה לביירות, שהיה נעול עד אז. שער צידון נפתח אף הוא.

● וישנה המערכה הלבנונית הפנימית: ביזנטיון של סחי, הקורצת לכל נגיף. במאבקי הכוחות הפנימיים לא בוחל איש בבעלי-ברית פלשתינים, ואך טבעי הוא, שמול כוחה העולה של העדה השיעית וארגון "אמל" יצליח ערפאת להתברג בקרב הכוחות המתנגדים להם.

● והאחרון, ולא חביב: אין ספק, שאצל ערפאת מקננת השאיפה הלוהטת להראות לישראל: אני חוזר ללבנון. כל שהקרבתם – לשווא הקרבתם.

התהליך מצוי עכשיו בשלב "ההתנחלות" של אש"ף. הערכות: התנחלות בביירות, שם מצויים עתה כ-2500 מאנשי ערפאת, ו"התנחלות" בצידון, שם מצויים עתה כ-1000 מאנשי ערפאת. סך-הכל כיום בלבנון למעלה מ-8500 מחבלים; כ-3500 בצפון לבנון, בבקעת הלבנון ובשטחים ההרריים – בחסות סורית; למעלה מ-5000 בביירות, בצידון ובצור, רובם אנשי ערפאת. בצידון הם נהנים מחופש-פעולה, מכיוון ש"אמל" אינו שולט בה. בצור הם מתי-מעט ומעוטי-יכולת משום ש"אמל" שולט שם. המאבק הוא על "התנחלות" ביירות. מול "אמל", הנתמך בידי הסורים, מתייצבים לימינם הסונים של ביירות. מסייעים בידיהם הדרוזים, שהם בעלי הברית של "אמל" נגד הנוצרים. "הכוחות הלבנוניים" הנוצרים, יריביהם של "אמל", מקיימים עמם מגעים ואולי אף מסייעים; ואמין ג'ומאייל הבוגדני, נשיא לבנון, מפלרטט עמם ולדברי אנשי הצמרת של אש"ף אף מאפשר להם להכניס כוחות לביירות.

כפי שהדברים נראים עתה, מתקשה "אמל" ויתקשה להכניע את הפלשתינים ולנצח "במלחמת המחנות". בגלל הנחישות הפלשתינית ובשל העובדה, ש"אמל" מצוי, בו-זמנית, בשני מאבקים נוספים: במאבק מול "רצועת הבטחון" וצד"ל, ובהתמודדות מול "חיזבאללה". האם פירושו של דבר, שאש"ף חוזר להיות בלבנון מה שהיה לפני מלחמת של"ג? הדרך לכך עדיין ארוכה. אש"ף של ערפאת חותר לכך, אך מלחמת של"ג עשתה בכל אופן משהו בלבנון, ולא יהיה זה כל-כך קל ופשוט ומהיר בשבילו. אבל, אין ספק, שאם ארגון "אמל" יתייאש ולחצו על אש"ף יתרופף וזה האחרון ישלים את שלב ה"התנחלות" שלו, הוא יעבור לשלב מתקדם יותר ויתחיל לפעול נגדנו.

מה עושים? ייתכן וידנו קצרה מלעשות משהו; ייתכן ואנו צריכים לפעול בדרך הסבלנות של תקיפת יעדים של ערפאת וכפי שעשינו קצת, עד כה, בתקיפות אוויריות בצידון; וייתכן שאנו צריכים למצוא נוסחאות הסדר והבנה כלשהם עם "אמל" והסורים, שיתנו לנביה ברי יד חופשית יותר וחזקה יותר לבלום את אש"ף.

דוד מארקיש

"מכאן נטיל אימה בשוודים"*

לחינם נוהג היה סטאלין לירות בבדחנים ובמספרי הבדיחות למיניהם, ולחינם מושיבים אותם יורשיו במודנות-כפייה ובבתי-משוגעים: לולא הבדיות והבדיחות על המערכת החברתית-פוליטית בברית-המועצות ודאי היו פורצות שם מהומות-דמים. באמצעות המהתלה, המסופרת בחוג הידידים הקרובים, תוך פזילה זהירה לצדדים (שכן, דבר מסוכן הוא: גם בחוג הידידים עלול להימצא מלשין), מקל האדם הסובייטי על נפשו ו"משחרר קיטור". במידה מסויימת אפשר לומר, כי הבדחנים מצילים את המישטר הסובייטי, כאותם אווזים שהושיעו בשעתו את רומי.

נוכח אסון הכור בצ'רנוביל, שהדיונים בו עדיין גודשים את עמודי העיתונים הסובייטיים, התגלגל בפי הבדחנים המרידים בבריה"מ המשפט הפושקיני הקלאסי "מכאן נטיל אימה בשוודים..." – משפט, שכל תלמיד בית-ספר יסודי ברוסיה יודע אותו על-פה. אכן, מהתלה מרה: הרוח הרדיואקטיווית אומנם נושבת מאיזור צ'רנוביל לעבר מערב-אירופה, אבל סופת ההלם הפסיכולוגי, לעומת זאת, נושבת מזרחה, והיא זיעזעה את כל המדינה כולה, עד עצם הגבול הסובייטי-פיני. מעולם לא אירע כדבר הזה בתחומי בריה"מ: הד הפיצוץ הגרעיני, שאירע בעיר התעשייתית-צבאית ה"סגורה" צ'ליאבינסק-2, לפני כעשרים שנה, מעולם לא הרחיק להגיע עד למערב, אפילו עד שערי מוסקווה לא הגיע. סיבת הדבר היתה, כמובן, השמירה על סודיות והפיקוח המושלם, שהיה לשלטון על אמצעי התקשורת ההמוניים.

ואילו היום קוראים אנו בפה פעור מהשתוממות: "רק מידע ריאלי על דבר הנסיבות האמיתיות, מידע אובייקטיווי, שלא יהיה מעוות לפי רצונו של איש, שלא יהיה מוסתר מאחורי שבעת חותמי סודיות, רק שמירה על אמצעי הגנה הגיוניים ועל פיקוח בת-מיד על שיעור הקרינה – רק אלה יכולים להעניק לאלה, המצויים באיזור הסכנה, את תחושת הבטחון החיונית להם". מחבר המאמר ב"ליטראטורנאיה גאזטה", שמתוכו צוטטו הדברים דלעיל, יורי שצ'רבאק, כמסתער, אם כן, במאכלת מלים שלופה על הפרה הקדושה ביותר של השלטון הסובייטי – הסודיות.

דומה, שעצם המלה "סודיות", הכתובה במאמר זה בסמיכות למונח "ביטול הסודיות", נזכרת ברוסיה זו הפעם הראשונה בכל שנות קיומו של המישטר הסובייטי. ולא זו בלבד, אלא שהלאה אף כתוב, כפי שקראנו במו עינינו: "מידע, שלא יהיה מעוות לפי רצונו של איש"... אלוהים אדירים! הרי לוא הגב מצטמרר באימה למיקרא הדברים: הרי גם המידע שבפרסומים, הקשורים בסודות גרעיניים, נקבע לפי "רצון" המפלגה והקג"ב. אם מתחשבים בעובדה, שכל שורה ב"ליטראטורנאיה גאזטה" עוברת תחת ידי הצנזורה – והידיעות הקשורות בצ'רנוביל, גם שלוש פעמים – אפשר להגיע למסקנה, שהדברים שכתב יורי שצ'רבאק לא במקרה נכתבו.

גם חלקים אחרים במאמר מעודדים אופטימיות זהירה. שצ'רבאק, רופא במקצועו, מזכיר ברמז, שנפל בחלקו לקחת חלק במאבקים במגיפות דבר וצרעת בבריה"מ. כאשר עסקתי בעיתונות הזדמן גם לי לבקר בבתי-חולים למצורעים על חופו המזרחי של ים-אראל – מחזות אכן איומים. וגם אני לקחתי חלק במה שכונה אז "מסעות להדברת הדבר" בחבל פאמיר. ומאמרי על הדברים הללו "שופצו" בידי הצנזורה כבסכין-גילוח: "על הדברים האלה אסור לכתוב".

האיסור האידיוטי נסמך על הטענה, שמחלות איומות אלה – הדבר והצרעת – אינן אלא מורשת אומללה של התקופה הצארית, וכל כתיבה או פרסום עליהן אך יסיחו את דעת העם הסובייטי ממשימת "בניין העתיד הסוציאליסטי". במלים אחרות: הכתיבה על דברים בלתי-נעימים, נוגים ועצובים – אסורה: "אנשים סובייטיים אינם בוכים". אבל, הנה כותב שצ'רבאק: "ציירו בדמיונכם טור של אלף אוטובוסים, שפנסיהם דולקים, טור המתקדם בכביש בשני ראשים ומוביל החוצה מאיזור הסכנה את רבבות התושבים של העיר פריפיאט – נשים וזקנים, צעירים ועוללים בני-יומם... לצורך הפינוי הוקצבה להם שהות קצרה עד כדי אכזריות. הם נטשו את בתיהם והלכו בכתונת שלגופם, בחוטפם עמם אך את צרור הדברים החיוניים ביותר, ואחרים, בפיזור הדעת, אף זאת לא עשו..."

עלינו להעיר כאן, ש"ליטראטורנאיה גאזטה" אינה "מעריב" ואף לא "ניו-יורק טיימס" – את הצנזור הרגיל עדיין לא החליפו. אבל, מן הקטע שהובא לעיל מצטייר משהו כעין חזון אחרית הימים.

אולם מוסקווה, כמאמר העם, "לא ביום אחד נבנתה": בצד מאמרו של יורי שצ'רבאק נדפס ראיון עם סגן שר הבריאות הסובייטי, אולג שצ'פין. סגן-השר עדיין אינו מוכן ל"ביטול הסודיות", עדיין אינו מוכן להקריב "פרות קדושות". בלא שיעלה על פניו סומק הבושה, בהניחו, שכל פקודיו מפגרים גמורים בשכלם, הוא מצהיר, כי פינויים הבהול של הילדים מקייב רבת מיליוני הנפשות לא נעשה אלא משום ש"לאיזור קייב וסביבותיה הגיעו הרבה ילדים שפונו מאיזור הסכנה (כעשרים וארבעה אלף), והדבר גרם הפרעה גדולה בלימודים, וכמה טרדות נפלו בחלקם של הדרדקים: מוטב לתת להם הזדמנות למנוחה ארוכה וטובה..."

השקר הנאיווי הזה היה, כמו שאומרים, מצחיק מאוד אילמלא היה כה עצוב. על כזבי התעמולה הרשמית משיב האזרח הסובייטי מן השורה במהתלה עצובה משלו, אנקדוטה פרטית על צ'רנוביל ועל הדי הרעש הגרעיני שלה:

"שמע, חביבי, גבראדיבא!
אם תרצה להיות עוד אבא,
אל נא תשתה, מהר, את
כל ה... צפה עפרנו"

(* המשפט "מכאן נטיל אימה בשוודים" לקוח מתוך הפואמה של אלכסנדר פושקין "פרש הנחושת"; הצאר פטר הגדול אומר שורה זאת בשעה שהוא מהרהר בהנחת אבן-הפינה לעיר פטרבורג, כיום לנינגרד)

שאלות לרבה הראשי של פתח תקוה,
ברוך שמעון סלומון,
על הפגנת המתיחות בעירו

פינג פונג

מאבק על השבת

מה נשתנתה שבת זו מקודמותיה שלא נערכו בה הפגנות ליד קולנוע „היכל" בפתח תקוה נגד חילול שבת?

המפכ"ל, מר קראוס, פנה אלי אישית וביקש זאת על רקע הרצון בציבור לרגיעה ולהפגת המתיחות בין דתיים לחילוניים. נענינו עקרונית לבקשתו – תוך בקשה מצידנו, שיפעיל השפעתו לאכיפת חוקי העזר של העיריה, המחייבים סגירת בתי עינוגים בשבתות. המפכ"ל הסכים לכך.

יש הטוענים כי הפגנות ליד קולנוע „היכל" נגד חילול השבת לא השיגו מטרתן, אלא החריפו היחסים בין דתיים לחילוניים.

כאשר יש מגמה לבטל את קדושת השבת ברשות הרבים – קדושה שהיא שונה מאופי ימי המנוחה של הנוצרים והמוסלמים – חייב כל מי שקדושת השבת היהודית יקרה לו למחות נגד המגמה המוצעת באחד העיקרים של העם היהודי.

האם המאבק נגד הקרנת סרטים בקולנוע „היכל" בלילות שבת הוא מאבק מקומי או מאבק על דמות השבת במדינה?

אין זה מאבק מקומי ואפילו לא ארצי, אלא מאבק על דמות השבת בעולם היהודי. יש לי הוכחה לכך: לפני שנה וחצי ביקרתי בלוס אנג'לס שבארצות הברית בעיצומה של המערכה על דמות השבת בפתח תקוה, ושם אמרו לי: מאבקכם בפתח תקוה מחזק אותנו בשמירת השבת בלוס אנג'לס.

כיצד אתה מתייחס לגישת עמיתך הרב הראשי הספרדי של פתח תקוה, משה מלכה, הגורס כי יש להפסיק את ההפגנות בלילות שבת ליד קולנוע „היכל" והנחת זאת להפגין באמצע השבוע נגד חילול שבת?

עוצמתה של מחאה כאשר היא צמודה מבחינת המקום והזמן לחילול השבת שנגדו מוחים וזועקים.

מרדכי אלקן

הרב אברהם יהושע צוקרמן

עם אחד – לב אחד

שורפים ושורפים, והלב בוער והלב דואב – לבו של העם.

יש לשנוא את השנאה. מפרסמי התועבות, הצרים לה קנים וכופים על עיניהם של תמימי הדרך, כמפגיני האלימות של פלוגות הדת, החורשים, תובעים וקובעים סדרי חיים של טוהר.

אורחות-חיים כאלה הם מלאי שיטנה ומשטמה של יהודים אל יהודים; אין כאן עניין למאבק על הדת או מלחמת דעות. אומנם, הכל סובב סביב נקודה זו, אבל לאמיתו הבעיה היא הרבה יותר עמוקה. יש כאן מאבק חברתי, וזו לאו. „לא נח לי ועליך להתחשב"; ולעומתה הסיסמה "חיה ותן לחיות". כאן אין המפרסמים מכוונים להתקיף את המוסר – טרם הגיעו לרמה זאת: הרווח הוא לנגד עיניהם, ובמקרים אחרים הנחות היא מגמת פניהם. לא פילוסופיה ולא אידיאולוגיה. ולעומתם טועים ומתרפסים אף הם בשפלות היוצאים למאבק להגנת המוסר באותן דרכים עצמן כמפרסמים. הכל בוצי. צחנה ממלאת כל פינה, חדרי ירושלים אבלות.

נרומם נא. עד מתי ניתן לילדי היצר לנהל את סדרי ציבוריותנו?

אין זו דרכה של מחאה – רק לקומם ולא לעורר; רק להשניא ולא לקרב. יאמרו: „וכי נשב בחיבוק ידיים ולעינינו נרמס כל קודש ומסתאב כל תום?" ושוב, לא כאן הבעיה. פצעי בגרות הם כאלה. בגרות לאומית.

כבר ביורר מורנו ורבנו הרב קוק זצ"ל סוגיא זו: „מתנשאים אנו מעל כל מחשבות השיטנה של ההבנה השטחית, שתופסים בה מוסרים ומאמרים מיוחדים, שמעוררים על-ידם כעס ושינאת אחים. ומלאי רצון ושיקוי של חסדים אדירים הננו שבים לחבוק בזרועות אהבה את כל הנשמה לבית יעקב, התמצה לראות בשמחת גויינו ולהתהלל על נחלתנו. דווקא מתוך אהבה, מתוך רחשי הכבוד בכל חום רוח ונפש, הננו באים להכריז על התשובה אל התורה והמצווה, אל הקודש והאמונה, אל מורשת אבות ומסורת קדומים, אל אור ד' אלוקי ישראל, המופיע על עמו ועל ארצו לעדי עד בגאון עוזו" (אורות עמ' ע"ז)

ואבאר כוונתי. נקבע בהגדת פסח, שרשע הוא אחד המוציא עצמו מן הכלל. לעומתו, הצדיק הוא אוהב הבריות וכוללם באישיותו הפרטית. אוהב עליו הטוב לאחרים ושנוא עליו מה שמזיקם. הצדיק הוא המנהיג הטבעי, המביע ומציג מה שאחרים רצו – כל אחד בדרך חלקית.

עם ישראל זכה מישעיהו הנביא בתואר „ועמך כולם צדיקים". האיפיון הלאומי שלהם הוא הקולקטיביות. עם ישראל, הזוכר כל השפות – נשאר לעם. ספרו – התנ"ך – הפך לקובע אורחות מוסר לעמים נאורים. ארצו נחשבת לכל ההפכה לארץ הקודש. ירושלים נתבעה להיות לברכה הגויים לדורות ולעיר בין-לאומית לאומות.

הכוח הכביר הזה, שבפנימיותו שמר על זהותו בתוך עם ומכוחו ינק העם הרצון להקים מדינה, אותו כוח משותף לכל היהודים, וקובע לכל את שמם האחד: ישראל.

חק השבות ידע להכיר ללא הבחנה בין הדעות השונות, המאפיינות כל פרט. בשם היהודיות הזאת מחולל העם פלאות על-ידי חידוש ימי נעוריו. ואם ירצה כל אויב למגרו, קם הוא כאיש אחד על נפשו ורבבות ורביבי רבבות לא יכולים לאותם מעטים, המלוכדים יחדיו.

ישראל חי דרך הדורות, כל פעם דור אחר המגלה על-ידי כמה מיליוני גופות את קיום עם ישראל ההיסטורי בין שנות האלפיים. ישראל כחוט השידרה של הדורות זוקף בדורות אלה את גבם של היהודים ודוחף אותם לרצות בעצמאות ובישוע הגוי כולו.

אבל מדוע כוח נפלא זה ניכר רק בעתות לחץ, בעת מלחמות ישראל, ולא באורחות חיי יום-יום? למה איש את רעהו חיים בלעו בודי הפרט, על הכבישים ובמגרשים?

ממרחקים אסף – אותו כוח פנימי – את שארית הפליטה, מתימן ומהונגריה, מאמריקה ומאפריקה. בכל קצווי תבל פעל הכוח המשותף, ששמו ישראל, וקיבצם אל ארצו. אבל כמה הבלים וכמה יסורים עוברים על היחידים, אלה שטרם למדו חיי אומה מה הם.

פצעי בגרות הם אלה, בגרות לאומית. הלאומיות עם כל עולמה הרוחני הפנימי. וכשסוף-סוף נסתגל לחיי לאום, יהיה עלינו להכיר באיזו מידה צריכה הלאומיות להיות בין-לאומית.

תסיים בדברי הרב קוק זצ"ל: „צריך כל צדיק להגביר בעצמו ובעולם את אש האהבה הלאומית בישראל ולהגבירה בכל מיני השפעות שבעולם, ובטוח יהיה, שסוף כל סוף תבוא אהבה כללית זו לבישול פריה הגמור עד כדי הולדת תולדותיה, שהם המעשים, המידות הדעות של כל התורה כולה בכל מלואה וטובה". (אורות, שם)

המחסור במים

שר החקלאות אמר שדרישת המדענים לקצץ 300 מיליון מ"ק מתצרוכת המים „אינה מעשית והמדענים לא הציגו שום אלטרנאטיווה" („מעריב", 4.6.86). חוששני שהאמת היא שתשובת כבוד השר איננה מעשית ואין לו שום אלטרנאטיווה סבירה. יש סיבות לחשוש שבעיית חוסר המים חמורה וארוכת-טווח הרבה יותר ממה שהוצג לאחרונה בעתונות.

אין בידי האמצעים לכבוש את מלוא הראיות, אבל יש מספר סימנים לכך, שאנו בתקופה של הפחתה ממושכת ועקבית בכמויות הגשם באיזור.

מתבקשות מספר מסקנות, והן נכונות, גם אם נותר ספק בדבר נכונות דאגתי: (1) ההתייחסות של ממשלות ישראל לדורותיהן, לשאלות קיומיות מסויימות, איננה נאותה ומוטב לעבור למשטר של ממשלת מומחים; (2) תהיינה השלכות גיאו-פוליטיות, שפתרונן (הרצוי) תלוי בהשקפות מוסריות; (3) יש לחוק ואולי גם להקים מעבדות מחקר ומערכות הסברה בתחומי הסכסוכים המפקדים; (4) יש לסגת מפיתוח חקלאות לייצוא ובוודאי לחדול מיד ובהחלט מהקמת ישובים חקלאיים חדשים; (5) ביחס לחקלאות שהיא לאו דווקא לייצוא, אך איננה יוצרת מזון אלא חומר-גלם לתעשיה (בראש וראשונה כותנה, הצורכת הרבה מים), יש לערוך חשבון כדאיות זהיר מחדש; (6) מתבקשים שינויים בתחיקה ובתעמוד.

פרופ' יהודה ל. ורנר
האוניברסיטה העברית
ירושלים

מתפייסים מהר מדי

קלה מלאכתם של מכחישי השואה. וכי מה יותר פשוט מאשר להכחיש דברים אשר הדעת לא סובלת כי אכן התרחשו.

והנה, ניצולי העם היהודי – וביניהם אף אלה שהינם עדים חיים וחוזו מבשרים את ההתרחשויות הנוראות – מתנהגים כאילו דבר לא היה, או היה לפני 500 שנה: נוספים אל הגרמנים: מארחים אותם כאן בבתיהם: מתידדים אתם; מחליפים משלחות נוער ועוד.

בעיקר מכאיבה ומזיקה התופעה של חילופי משלחות הנוער. בכך מקילים על מסע-הזועה של מכחישי השואה, הטוענים בין השאר, כי לו כצעקתנו, לא היינו מתפייסים כל-כך מהר. טענה הגיונית בהחלט.

מה רב העלבון והכאב.

ישראל אבירם
רמת השרון

3 בחינות ביום אחד

אנו, תלמידי שמינית במגמה החברתית בבי"ס תיכון „אוסטרובסקי" ברעננה, מוחים על העוול שנגרם לנו תוך חוסר התחשבות, כפי שהדבר נראה לנו, מצד משרד החינוך:

בשל סיבות בלתי-ברורות, אנו נאלצים להיבחן בשתי בחינות בגרות ביום אחד – 17.6 – היסטוריה (אזרחות) וישנם כאלה הנבחנים אף בשלוש בחינות באותו יום – כעשר שעות בחינה!

לדעתנו, מצב זה מעמיד בצורה מגוחכת את כל המטרה של בחינות הבגרות בארץ: עצוב להיווכח שלאחר 12 שנות לימוד, לא נותנים לנו ליישם את מה שלמדנו בצורה הראויה, ובמקום לבדוק את הידע שלנו בחומר הנלמד, בודקים את מידת העירנות שלנו.

כל פניותינו למשרד החינוך והסתדרות המורים נתקלו בחוסר תגובה במקרה הטוב, או בתירוצים.

אנו שבים ופונים למשרד החינוך לפעול באופן מיידי ולהעביר את אחת הבחינות לתאריך מאוחר יותר.

תלמידי בי"ס „אוסטרובסקי"
רעננה

שיקולים זרים לגבי בחינות הבגרות

בקוראי בעתונים על „המהפכה" המוצעת בבחינות הבגרות, תוכנית שהוכנה בשיתוף של משרד החינוך עם האוניברסיטאות, התעוררו בי ספקות לגבי כוונת ההצעה, מבחינת טובת התלמידים והחינוך.

מתוך האמור בידיעות נוצר הרושם, כי במסגרת „הבחינות הטובות" נכללו כמה שיקולים לא-רלוואנטיים של משרד החינוך והאוניברסיטאות כאחד.

לגבי משרד החינוך מתעורר חשד סביר, כי עתה מצא את ההזדמנות הנאותה לקצץ בתקציב, על חשבון התלמידים ולא לטובתם.

ובאשר לאוניברסיטאות, אחת הסיבות, לדעתי, לתמיכתם בהצעה, היא האפשרות שזו טומנת בחובה, להרחיב את מערכת המכינות הקדם-אקדמאיות, ובכך לסייע לפרנסת סגל האוניברסיטה, ולא לקידום התלמידים.

אין ספק כי דרוש שינוי, והוא: קודם-כל בדקבית במשרד החינוך עצמו, באדמיניסטראציה ובבירוקראטיה ולא בהוצאת מקצועות לימוד כמו היסטוריה ואזרחות ממסגרת חובת הבחינה ובכך להרוס את התשתית החינוכית של בתי הספר העל-יסודיים.

חוה זיינפלד, מורה בתיכון
נתניה

לא ניתן לבזות חולים

מהפרסומים בכלי התקשורת אנו למדים כי ארגון בתי החולים הסיעודיים מכין פעולה דומה לפעולה המבישה שבוצעה בזמן מאבקו הקודם עם הממשלה, על תביעותיו.

הפעם אנו מבקשים להביא לידיעתו ולידיעת הציבור כולו, כי אנו הגימלאים, לא נעמוד מנגד ונחשה, אם יעיזו להעביר, לטלטל חולים קשישים מוסרי ישע, כפי שעשו בפעם הקודמת. לא נאפשר בשום פנים ואופן ובשום מקרה, להתעלל ולבזות את צלם האדם וכבודו, כפי שראינו את מחזות הזוועה על גבי המרקע.

אינגו שוללים את הזכות להיאבק על תביעות כלכליות, מהממשלה המוסדות הרפואיים, אולם אנו שוללים שלילה מוחלטת את האמצעי הנפסד שאחזו בו בעבר בתי-חולים אלה.

מזכירות ועד הגימלאים
עובדי קופ"ח, מרחב פתח-תקוה

הקלות לקשישים

חזרתי בימים אלה משהות ממושכת בצרפת, שם נהוג להעניק לכל אשה מעל גיל 60 ולגברים מעל 65 „כרטיס חום", המקנה זכות לכרטיסים מוזלים במוזיאונים, בתי קולנוע, תחבורה ציבורית, רכבות ואף בקווי התעופה הפנימיים.

הכרטיס ניתן תמורת סכום סמלי ואפשר לחדשו כל שנה. בעד תשלום קטן נוסף, אפשר לקבל הנחות ברוב הרכבות במערב ובמזרח-אירופה.

אני מציע לשקול הנהגת שיטה דומה אצלנו.

מאיר שמיר
ירושלים

הופסק הטיפול בהפריה חוץ-גופית

אני אשה נשואה, עם פגם מסויים במערכת ההפריה. הדרך היחידה עבורי להרות ולהביא ילד לעולם, היא ע"י טיפול בהפריה חוץ-גופית, מביצית של תורמת.

בשיחה עם אחד הרופאים נאמר לי ולבעלי, כי בעבר היה אישור של משרד הבריאות, לביצוע הפריה חוץ-גופית מביצית של תורמת, אך לפני מספר חודשים בוטל האישור ע"י משרד הבריאות וכעת לא מבצעים עוד טיפולים אלה. לא נאמר לנו בבירור מהן הסיבות לביטול האישור, אך נרמז לנו כי הדבר הוא עקב לחצים של גורמים דתיים. לדעתנו, אם אכן זו סיבת ביטול האישור, הרי נשקלו כאן שיקולים זרים ע"י משרד הבריאות, בהחליטו לבטל את האישור.

ברצוני לשאול את שר הבריאות, מר מרדכי גור: מדוע בוטל ההיתר לביצוע הפריה חוץ-גופית מביצית של תורמת? מדוע נמנעת מאתנו האפשרות היחידה להביא ילד לעולם ולהקים משפחה, כמו כל זוג אחר?

אנו פונים בזאת בשמנו ובשם יתר הזוגות במצבנו, אל שר הבריאות, בבקשה לחדש את ההיתר לביצוע הפריה חוץ-גופית מביצית של תורמת, בהקדם האפשרי.

נ.א.
(השם והכתובת שמורים במערכת)

טלפון לסין – ולראשל"צ

להלן הערותי למכתבו של ד"ר ב. סימקוביץ („מעריב" מ-2.6.86) התמה כיצד הופעל קו תקשורת אל סין העממית, בעוד הוא מחכה להתקנת טלפון בארץ. עד כמה שהדבר מפתיע, מסתבר ש„עם הספר" ניחן בתכונה זו של תדהמה לנוכח כל חידוש טכנולוגי, לפחות בכל הקשור לתקשורת.

כך אירע כשהופעל החיוג הבינעירוני והבינלאומי הישיר, כאשר הופעלו שירותי התקשורת הממוחשבת, שירותי הסטריאו והאף. אם. ברדיו, וכל אותם מרכיבים, המהווים כיום תשתית לחיי המשק והחברה בישראל.

משרד התקשורת וחברת „בזק" נמנעים מלקבל את התזה המשתמעת מאותה תדהמה – להניח לכל אותם חידושים ולהותיר את מערכת הטלפון במתכונתה הארכאית, כל עוד לא הותקן טלפון לאחרון הממתינים.

אגב, במקביל לחידושים, פועלת חברת „בזק" לפתרון מהיר של בעיית הטלפונים עצמה. מאז הקמתה השקיעה החברה בנושא זה חצי מיליארד דולאר, התקינה כ-220,000 טלפונים חדשים ובעוד כשלוש שנים תיפתר כליל, הבעיה הוותיקה.

ז. מירוזצקי, דובר „בזק"

כיצד מכחישין

לפי הכלל שקבע הלל הזקן: „אל תדון את חברך עד שתגיע למקומו", אין מר בורוך, גזבר עירית חיפה לשעבר, חייב להגיב על הידיעה שקיבל פיצויים בסך 200.000$.- מי שכן חייב לנו הסבר, הוא ראש עירנו שהעלה את הארנונה, ב-100%, ריאלית, לעומת השכר.

אך לנסח הכחשה כפי שפורסם ב„מעריב" מיום 25.5.86, הוא זילזול באינטליגנציה של קוראי „מעריב". מר בורוך „מזמין את כל המעוניינים לבדוק את תיקו במס ההכנסה ואת חשבון הבנק שלו, כדי לראות מה הסכומים שקיבל". מי כגזברנו יודע, שלמס ההכנסה ולבנק אסור לגלות פרטים אלו. באם החליט מר בורוך להכחיש, האין זה פשוט ביותר, להגיד כמה כן קיבל?

ובהמשך הכתבה הנ"ל: „הפנסיה שלי כיום ברוטו מסתכמת בכאלף דולר, ואילו נטו היא מגיעה לכ-600 דולר בלבד". כל מי שמתמצא קצת בענייני מסים יודע, ש-434 השקלים הראשונים של הפנסיה ו-75% מהביטוח הלאומי פטורים ממס, ולכן מתוך פנסיה של 1,500 ש"ח, המס חל רק על כ-1,000 ש"ח. לפי הטבלה שבחוברת 4/86 של מס ההכנסה, על 1,000 ש"ח חל מס של 139 ש"ח, באם האשה לא עובדת, או 173 ש"ח באם האשה עובדת. כ"כ חל ביטוח לאומי, הכולל גם מס מקביל, בשיעור 4.25%, דהיינו 64 ש"ח. מתברר איפוא, שהמסים החלים על הפנסיה של מר בורוך הם פחות מהמחצית מ-400 הדולרים הנזכרים על ידו.

„ההכחשה" של מר בורוך מזכירה את השכנה שטענה „ראשית, לא שאלתי שום קדרה; שנית, החזרתי אותה; ושלישית, היא היתה שבורה"...

י. בריאן
חיפה

ירושלים – מכסיקו: 1–0

נבצר ממני השנה לעלות לירושלים ולשמוח בשמחתה ביום חגה – י"ט שנים לאיחודה ושובנו אל הכותל.

חשבתי להתנחם עם תוכניות טלוויזיה מירושלים, המוקדשות לחג. תחת זה שידרו את אליפות הכדורגל ממכסיקו!

זהו כוחו של יום גדול. כבר נשכחו הדמעות שבעינינו, באותו יום גדול של שחרור ירושלים, נשכחה ההתרגשות והדממות הרוח. הכדורגל עדיף על חגה של ירושלים!

הזהו המסר לנוער?

אריאל הכהן
חדרה

שחרחורת

„אל תראוני שאני שחרחורת" – והצרים צבעו אותי...

יחיאל ספרא
הרצליה

אזכרה וגילוי מצבה

שי בר-ניב ז"ל

אהוב לבנו שנקטף בטרם מלאו לו 15 אביבים.

נעלה לקברו הרענן, מחר, יום שני, ט' בסיון תשמ"ו (16.6.86), בבית העלמין החדש ברעננה בשעה 16.00.

המשפחה הכואבת

במלאת שלושים לפטירת בעלי, אבינו, סבנו ואחי היקר

בוריס (דב) חיצ'וק ז"ל

תתקיים אזכרה וגילוי מצבה מחר, יום שני, ט' בסיון תשמ"ו (16.6.86), בשעה 6 אחה"צ, בבית העלמין בנחלת-יצחק.

נפגשים ליד השער.

תודתנו נתונה לכל מנחמינו.

המשפחה

במלאת שלושים לפטירתו של אבינו וסבנו היקר

אליעזר מגדן ז"ל

נעלה לקברו ונתייחד עם זכרו בטקס גילוי מצבה שייערך מחר, יום שני, ט' בסיון תשמ"ו (16.6.86), בשעה 16.00, בבית העלמין „הדרום" (גבול חולון בת-ים).

המשפחה

בצער רב אנו מודיעים על פטירתו של אבינו וסבנו היקר

חנן ירון (זליג יגר)

הלוויה תתקיים היום, יום ראשון, ח' בסיון תשמ"ו, 15.6.86, בשעה 15.00, בבית העלמין קרית-שאול, תל-אביב.

נפגשים ליד השער.

אבינעם, שולמית (רותי) וארז ירון
ומשפחותיהם

בערב חג השבועות, ה' סיון תשמ"ו
נלקח מאיתנו אהוב ליבנו –
ראש משפחתנו

יצחק (בן מרדכי) קופל ז"ל

אבלים ודואבים:
אשתו: אסתר
בתו וחתנו: חיה ויואב הדר – יובלים
בתו וחתנו: שרה ומוטהלה שקד – כיסופים
אחותו: מלכה קליין וב"ב – טירת הכרמל
אחיו: זלמן קופל וב"ב – באר-שבע
אחותו: אלה פיש וב"ב – עכו
הנכדים: עדו, עדית וענת הדר
נעמה, עינב ויותם שקד
וכל בני המשפחה בארץ ובחו"ל

הלוויה תצא היום, יום ראשון, ח' סיון תשמ"ו, 15.6.86, בשעה 16.30, מבית המנוח, רח' אלי כהן 51/29, קרית-ים, לבית העלמין בצור-שלום.

אוטובוס יעמוד לרשות המלווים.

יושבים „שבעה" בבית המנוח.

מודעות אבל גם בעמודים: 5, 7, 8, 9

יריות בלוד: שני אנשים נפצעו

בשני ארועים נפרדים ★ המשטרה מעריכה כי פציעתו של גולן אבידן היא על רקע מלחמת כנופיות בלוד

מאת גיל יהילוביץ'

תושב לוד, גולן אבידן, בן 18 וחצי, נורה בערב החג ונפצע בשתי רגליו. המשטרה מעריכה כי מדובר במלחמת כנופיות ברמלה ובלוד על רקע מצוקה בשוק הסמים.

אבידן עמד בערב החג ליד ביתו, כאשר לפתע ניגש אליו אדם וירה לעברו שלושה כדורים. הוא הועבר במצב בינוני למרכז הרפואי אסף הרופא.

תושב לוד, יעקב כהן בן 31, הובא אמש פצוע קשה בזוהר לבית־החולים אסף הרופא. שני אלמונים שהביאו אותו נמלטו מהמקום. הוא הוכנס לחדר הניתוחים והרופאים עמלו שעות בניסיון להצילו. שני האלמונים מצאו, כנראה, את כהן על חוף הים בראשון לציון.

שוטרי לוד ורמלה תפסו השנה כמויות גדולות של כלי נשק ותחמושת אצל עבריינים. בין היתר נתפסו לבנות חבלה, שהוסתרו מתחת לכית, רובים, אקדחים, רימונים ואלפי כדורים. בנמל התעופה בן־גוריון נתפסו כמה ק"ג הרואין וברמלה ולוד, המהווים מוקד עיקרי לצרכני הסמים באיזור המרכז, נתפסו סוחרי סמים.

● אלפים במאה שערים מקדמים את חבריהם ששוחררו מכלא באר שבע (צילם: רחמים ישראלי)

„הקופסה השחורה לא הגיעה לגרמניה"

טוען מנהל החברה המייצרת את הקופסה בניגוד לפרסומים בישראל בהקשר לתאונת הרכבת

מאת עפרה ישועה־ליית, סופרת „מעריב" בבון

הקופסה השחורה, שבה נרשמו נתוני נסיעת הקטר שהתנגש עם האוטובוס בצומת הבונים, מעולם לא הגיעה לבדיקה בגרמניה, טוען מנהל חברת „רויטה" בעיר ברגישה־גלאדבאך הסמוכה לקלן, אשר ייצרה את הקופסה וסיפקה אותה לרכבת ישראל.

המנהל, מר וינטר, הופתע לשמוע שבישראל טוענים כי הקופסה „נבדקה בגרמניה". הוא הסביר בשיחה ל„מעריב", כי מכשירי ה„טאכוגראף", שכינויים העממי הוא קופסה שחורה, רושמים אוטומאטית את נתוני המהירות והמרחק בכל דקה של הנסיעה. לדבריו קריאת נתוני הקופסה היא עניין פשוט והכלי מורכב.

יהודה גורן מוסר: שלמה סומך, נהג הקטר שהיה מעורב באסון, מסרב בתוקף לשוחח עם כתבים.

אילן בכר מוסיף: במשטרת ישראל סרבו למסור אתמול מידע אודות הקופסה השחורה. ממקורות לא רשמיים נודע כי הידיעה שהופיעה בישראל, אודות שליחת הקופסה לגרמניה, היתה נכונה בחלקה.

„עדותי נגד אזולאי הוכתבה לי מהמשטרה"

טוען אברהם וזאנה מאשדוד במכתב למפכ"ל ★ לדבריו, „כל מה שנאמר בעדותי הוכתב לי בידי החוקר כשאני מוחה ומצהיר שהדברים אינם אמת"

מאת עזרא ינוב

עד, שנחקר בפרשת מעצרו של ראש עיריית אשדוד אריה אזולאי, טוען במכתב ששיגר למפכ"ל, רב־ניצב דוד קראוס, כי „החוקר שם בפי דברים שלא היו אמת נגד ראש העירייה. האמן לי רב־ניצב קראוס, כל מה שנאמר בעדותי נגד ראש עיריית אשדוד, הוכתב לי על ידי החוקר, רב־פקד שמיר, כשאני כל הזמן מוחה ומצהיר שהדברים אינם אמת".

זהו אחד הקטעים במכתבו של אברהם וזאנה, בן 46, תושב אשדוד, אשר בין היתר על־סמך עדותו נעצר ראש עיריית אשדוד לפני שבוע.

וזאנה הגיע השנה מקרית־שמונה לאשדוד, שם היה מזכיר מפלגת העבודה. לקראת המפקד במפלגה, התרים בעל עסק מזון בעיר בסכום של 500 ש"ח, שהוקדש למפקד. חוקרי יחידת חקירות הונאה של המטה הארצי במשטרה בדקו עם וזאנה האם הכסף ניתן כשוחד בידיעתו של ראש העירייה ובהסכמתו.

וזאנה כותב למפכ"ל, כי החוקרים הורימו מסמכים מביתו. הוא נדקק באותו יום לטיפול רפואי וזה ניתן לו בבית החולים קפלן תחת השגחת שוטרים. בשעות אחה"צ הוא הובא ליחידת המשטרה ביפו, שם נחקר במשך שעות. במכתבו למפכ"ל המשטרה, כותב וזאנה כי הוא חש כל אותה עת ברע, סבל מכאבים בגב, היה שבור פיזית ונפשית ונלחץ על־ידי החוקרים שטענו כי „מר אזולאי הוא ששלח אותי לקבל את התרומה הנ"ל והוא שייפה את כוחי לומר למר... שאם יתן את התרומה, העירייה תאשר לו את פתיחת... העסק שנוהל אצלו ללא רשיון".

לדבריו, לא החזיק מעמד בחקירה, נשבר והסכים למסור עדות כפי שביקשו החוקרים.

אלפים רקדו עד הבוקר בכנס המחולות בכנרת

מאת מנחם רהט

רבבת אנשים, אוהבי מחולות־עם ישראלים, השתתפו הלילה בכנס המחולות המסורתי, המתקיים זו השנה העשירית בחוף הכינרת, ליד צמח, ונמשך עד אור הבוקר.

המתכנסים נהרו לצמח כבר בשעות הצהריים והתמקמו בחוף המיכללה האזורית, המאריח את הארוע מדי שנה. היו שם יותר מ־50 להקות מחול.

בשעה 4 אחר־הצהריים ניתן האות לפתיחת המרתון של להקות המחול. חלקן הציגו מחולות מוכרים וידועים בציבור ורים חדשים והאחרות הפגינו מחולות חדשים שנולדו השנה. רוקדים ורוקדות נוטפי זיעה אך מחייכים הציגו את מחולותיהם בשרשרת אין־סופית של מוסיקה ותלבושות סגנוניות.

סמוך לחצות הוכרזה הפסקה קצרה במחולות לרגל מיפגן ימי ראשון מטעם בפי הכינרת: סירות דיג וטילים, שעגנו אל מול חוף מיכללת צמח, התיזו סילוני מים וקצף מתוך זרנוקים הפריחו זיקוקין די־נור בשלל גוונים.

מיפגש המחוללים השנתי מאורגן בידי המועצה האזורית עמק־הירדן, מחלקת התרבות בוועד הפועל ומשרד החינוך.

פרות חדרו לספריה המדעית בבי"ח בצפת

מהנהלת בית החולים נמסר כי מזה זמן רב משמשים שטח המוסד ומדשאותיו כר מרעה מועדף לפרות האיזור

מאת מנחם רהט

הפרות, המולשות מדי פעם לרחובות צפת ונהנות מיחס סלחני, במעט כמו בהודו, מצאו לעצמן ערב החג „זירת מרעה" חדשה – בית־החולים על־שם זיו בעיר. הפעם הן לא התפקו בשוטטות בחצר המוסד, אלא נגחו בקיר הזכוכית של הספריה המדעית שם וניפצו אותו לרסיסים.

מאז החלו הפרות רועות בוואדי הסמוך, הן עולות על מדשאות וערוגות הוורדים של בית החולים. ד"ר קלין שפירא, מהנהלת ביה"ח, קובל על כך שהפרות השתלטו על מינות המטפחים של המוסד ועושות בו כבתוך שלהן. כאשר מסוק מבקש לנחות, יש תחילה לפנות את הפרות מן המנחת, אומר ד"ר שפירא.

עוד טען ד"ר שפירא, כי הפרות זוללות את הדשא, שגנני בית החולים מטפחים, ואת הפרחים מהערוגות המקשטות את החצר. הן גם מפזרות את צואתן וגורמות לצחנה. עתה יש גם בעיה כלכלית, כאשר התברר כי ניפוץ קיר הזכוכית בספריה גרם לבית החולים נזק כספי של כאלף שקל.

המוסד לביטוח לאומי

הודעה למבוטח העצמאי ולמבוטח שאינו שכיר ואינו עצמאי

בימים האלה נשלח אליך הפנקס לתשלום מקדמות דמי הביטוח הלאומי.

עקב שינויי חקיקה נדחה השנה מועד תחילת התשלום.

המקדמה הראשונה תשולם ב־20 ביוני; והיא בעבור חודש מאי. שאר המקדמות ישולמו ב־10 בכל חודש כמקובל.

המקדמה בעבור חודש אפריל תשולם ב־8 תשלומים חודשיים החל ב־20 ביוני 1986 וכלה ב־10 בינואר 1987 (סכום התשלום החודשי ייכלל בסכום המקדמה השוטפת).

בשנת 1986 ישולמו דמי הביטוח ממלוא ההכנסה השוטפת של המבוטח ועד המקסימום (שלא כבשנה שעברה – „שנת מעבר" – שבה חויבו בדמי ביטוח רק 80% מן ההכנסה השוטפת).

כדי להקל על המבוטחים, ובייחוד על בעלי ההכנסות הנמוכות, נקבעו כללים חדשים לתשלום דמי ביטוח בשיעורים מופחתים:

★ ;כעת דמי ביטוח בשיעורים מופחתים יחולו על הכנסה בסכום של עד 50% מן השכר הממוצע (עד כה חלו על הכנסה בסכום של עד 35% מן השכר הממוצע).

★ מבוטח עצמאי ישלם דמי ביטוח (לרבות מס מקביל) בשיעור של 11% (לעומת 13% עד כה) מהכנסתו שעד 50% מן השכר הממוצע.

★ מבוטח שאינו שכיר ואינו עצמאי ישלם דמי ביטוח (לרבות מס מקביל) בשיעור של 6.3% (לעומת 9.5% עד כה) מהכנסתו שעד 50% מן השכר הממוצע.

מן ההכנסה העולה על 50% מן השכר הממוצע ישולמו דמי ביטוח בשיעורים שהיו בתוקף עד כה.

מבוטח שאינו שכיר ואינו עצמאי ואין לו כל הכנסה החייבת בדמי ביטוח לא יישלח אליו עד 1 באוקטובר פנקס תשלומים לתשלום שוטף.

חוב קודם בדמי ביטוח יש לשלם מיד.

כנסי המועצה לשיווק פרי הדר עם פרדסנים:

1. **באזור אבן יהודה** שנקבע ליום ג' 17.6.86 בשעה 20:00 בבית יחיאל אבן יהודה
2. **באזור חדרה פרדס חנה** שנקבע ליום ה' 19.6.86 בשעה 18.30 בבית הספר החקלאי פרדס חנה

נדחים

על מועדים חדשים תבואנה הודעות נפרדות.

המועצה לשיווק פרי הדר.

הסתדרות המורים בישראל

עצרת יום המורה תשמ"ו

לסיכום שנת הפעילות של מרכז הסתדרות המורים

ראש הממשלה **שמעון פרס**

יכובד בטקס בתואר *עמית כבוד* של הסתדרות המורים בישראל

בתוכנית: מקהלת הסתדרות המורים

ברכות: **יצחק נבון**, סגן ראש הממשלה ושר החינוך והתרבות

יצחק ולבר, מזכ"ל הסתדרות המורים

הופעה אמנותית

מנחה: עמיקם גורביץ

העצרת תתקיים היום, יום א', ח' בסיון תשמ"ו, 15.6.86, בשעה 7 בערב, בבית הסתדרות המורים, ברקוביץ 8, תל־אביב.

שמריהו ברצור, יו"ר ועדת הפרס

תיא

תיא תמרוקי ישראל בע"מ

הודעה לקהל הלקוחות

מחסני המוצרים של החברות:

"תיא" "איה" ו"יהודית מילר בע"מ"

עוברים לכתובת חדשה:

רעננה - אזור התעשיה, רח' החרושת

טל: 052-21153-4-5

עקב העברה עשויים לחול שיבושים באספקת המוצרים ומחסור זמני בחנויות ועל כך אנו מתנצלים מראש.

ההסתדרות הכללית של העובדים בארץ־ישראל
הוועד הפועל
הסתדרות ההנדסאים בישראל
המרכז

כנס ועדי ונציגי ההנדסאים והטכנאים בעיריות ורשויות מקומיות

הכנס יתקיים ביום ג', 17.6.86, בשעה 13.00, בבנין א', המרכז לתרבות, באולם מס' 112, רח' ארלוזורוב 93, ת"א.

נושא הכנס

1. סירוב מרכז השלטון המקומי ונציג שלוש הערים הגדולות לשנות את רמות הדירוג.
2. הפעלת שתי הדרגות הנוספות בסולם הדירוג של ההנדסאים והטכנאים.
3. סירוב מרכז השלטון המקומי ונציג שלוש הערים הגדולות לחתום על הסכם להסדרת שכר ותנאי עבודה של לבורנטיות במערכת החינוך.
4. נקיטת אמצעים ארגוניים.

ז. שנקמן, מזכ"ל הסתדרות ההנדסאים
ר. שפי, מזכיר חטיבת ההנדסאים והטכנאים עובדי עיריות ורשויות מקומיות

ב"ה

משרד החינוך והתרבות, האגף לתרבות תורנית
בוני פרדס, מכון פרדס ללימודי היהדות, קרן פרדס לחינוך יהודי

שנת ה־13 לפרדס

ט' סיון תשמ"ו, יום ב', 16 ביוני 1986, 20.00

כנס ודיון (בעברית) לזכרו של

אריה טוויג ז"ל

מורה במכון פרדס בשנת תשל"ג שנפל במלחמת יום הכיפורים

על הנושא:

מקורות לאישיות יהודית חדשה בארצנו

משתתפים:

הרב מרדכי בר־און
פרופ' פאול מנדס־פלור (האוניברסיטה העברית)
ד"ר דניאל טרופר (גשר)
הרב דב ברקוביץ (מכון פרדס)

מוסד ון ליר, רח' ז'בוטינסקי 43, ירושלים

הודעה למלונאים

1. שרי האוצר והתיירות חתמו על צו המוציא את המלונות מתחולת חוק יציבות מחירים במצרכים ושרותים – הוראת שעה.
2. החל מיום 15 ביוני 1986, יהיה המחיר המירבי של המלונות לישראלים כפי שמפורט בחוברת המחירים לשנת 86/7, כפול השער היציג של הדולר, בתוספת דמי שרות ומע"מ.
3. הצו מאפשר לפרסם ולנקוב את מחירי האירוח במלונות בדולרים, הן לישראלים והן לתיירים.
4. אין צו זה נוגע למחירים של עשרת פריטי ה„אקסטרה", כפי שפורסם בעיתונות, בחתימת שר האוצר ושר התיירות, ביום 4 במרץ 1986. אי לכך יישארו מחירי האקסטרה בתוקפם ויינקבו ויפורסמו בשקלים בלבד, כפי שהדבר נעשה עד היום. על שינויים במחירי האקסטרה נודיעכם בנפרד.

התאחדות המלונות בישראל

מכון ויצמן למדע

הפקולטה לכימיה
מתכבדת להזמינכם להרצאת הזכרון השנתית לזכרו של
פרופסור דוד שפירא ז"ל
שתנתן (באנגלית) על־ידי
פרופסור שמעון גת
המחלקה לביוכימיה של ממברנות ומיקרוכימיה
האוניברסיטה העברית – הדסה בית הספר לרפואה

על הנושא:

SYNTHESIS OF FLUORESCENT DERIVATIVES OF LIPIDS AND THEIR APPLICATION TO THE STUDY OF ENZYMOLOGY AND CELL BIOLOGY

ביום שני, ט' בסיון תשמ"ו (16.6.86), בשעה 4.00 אחה"צ, באולם ההרצאות ע"ש שמידט.

המכון לפריון העבודה והייצור
מרכז ההדרכה

המרכז לענ"א ומערכות מידע ניהולי
בשיתוף
איגוד מנהלי מערכות לענ"א בישראל

ערב עיון בנושא

מערכות מידע:

מהם האפיונים האיכותיים הנדרשים ?

Seminar on Information Systems:
WHAT QUALITIES ARE WE LOOKING FOR?

יתקיים בכפר־המכביה, 26 ביוני 1986,
שעות 20.00–15.00

המרצה: **פרופ' פרנק לנד** מאוניברסיטת לונדון

פרטים והרשמה: המרכז לענ"א ומערכות מידע ניהולי, שד' יהודית 30, תל־אביב, טל. 03-330071, שלוחה 23

משטרת ישראל

מטה מחוז תל־אביב
משרד אבידות ומציאות
ביום א' 29.6.86 בשעה 09.00 תערך

מכירה פומבית

של רכוש ללא בעלים.

המכירה תתקיים ב„אולם ירון", רח' יונה הנביא 4 ת"א.

הטובין ברלקמן יוצאו למכירה: מכשירי חשמל, אופניים, תכשיטים, משקפיים, ארנקים, בגדים, כלי עבודה, מטריות וחפצים שונים.

הקהל מוזמן

הערה: ביום זה לא יטפל משרד אבידות ומציאות בהחזרת מציאות לבעלים או למוצאים. המכירה רק במזומנים. אין משטרת ישראל אחראית על טיב הטובין שיועמד למכירה. על כל קונה להצטייד בתעודת זהות.

ב. ביטון, רפ"ק
ראש משרד אבידות ת"א

ספרית מעריב

נועה
כבר גרה כאן

מאת תלמה אדמון

בנק המזרחי הפך לזירת מאבק סביב מינוי המנכ"ל

מועצת המנהלים של הבנק מתכנסת הערב בנסיון לבחור מועמד מוסכם לתפקיד ★ המנכ"ל לשעבר, אהרון מאיר, תומך במועמדותו של ישראל רדיך, מנכ"ל בנק החקלאות ★ המישנה למנכ"ל בנק המזרחי, יצחק דוכן, זוכה לתמיכה בבנק ובקרב חוגי צעירים במפד"ל ★ "יש סכנה שתוך זמן קצר ייהפך שוב הבנק לשטיבל" אמר אחד מבכירי הבנק

מאת דוד ליפקין

עד כמה מאבק על מינוי מנכ"ל חדש יכול לדרדר יחסים בדרג ניהולי, מודגם בימים אלה בבנק המזרחי. במשך השבועות האחרונים לא הצליחו חברי מועצת המנהלים והצמרת הניהולית להגיע לכלל הסכמה על מועמד שיירש את האיש החזק של הבנק, אהרון מאיר, שניהל אותו במשך 16 שנה, והתפטר בעקבות המלצות דו"ח ועדת בייסקי.

הבנק הצטיין בעבר ביחסי רעות בין הבכירים וביחסי עבודה תקינים. בחודש האחרון מתנהל בבנק מאבק חסר תקדים בין הבכירים, דבר הגורם לשיבושים בעבודה השוטפת ויוצר אווירה של חוסר־איכפתיות. בכירים רוצים להבטיח לעצמם ולמקורביהם שליטה על עמדות מפתח בבנק עם מינויו של מנכ"ל חדש.

ערב חג שבועות הגיעה ההתמודדות על תפקיד מנכ"ל הבנק לשיאה. אהרון מאיר, שחזר מביקור קצר בארה"ב, ניהל שיחות בהולות עם כמה מראשי המפד"ל וחברי מועצת המנהלים של הבנק, במטרה לזכות בתמיכתם במועמדות של ישראל רדיך, מנכ"ל בנק החקלאות כיום ולשעבר מנכ"ל משותף של בנק לאומי. מטרתו של מאיר להבטיח את בחירתו של רדיך הערב לתפקיד. הוא הזהיר מהמשך הסחבת, וגם אין מועמד מקובל יותר.

המישנים מתנגדים לדוכן

לעומת זה, יו"ר מועצת המנהלים של הבנק חיים נריבי, איש התיישבות שהיה ידוע עד כה כאחד ממקורביו של אהרון מאיר במשך שנים, מחזיק בדיעה הפוכה. לדעתו, אין להזדרז במינוי מנכ"ל חדש לבנק, ויש להמשיך ולטפל במציאת מועמד מתאים. הוא מציע שבמשך השבועות הקרובים הוא יכהן כיו"ר פעיל של הבנק, כאשר סמכויות הניהול בידיו. להצעה זו כבר התנגדו חלק מחברי מועצת המנהלים של הבנק בישיבה האחרונה. אולם, הצעה כזו שוב תועלה כנראה בישיבה הקרובה. אהרון מאיר ומקורביו מנסים ליצור חזית תמיכה במועמדות של ישראל רדיך, המבקש חוזה ניהול לחמש שנים כתנאי לקבלת התפקיד. אבל מנגד, ישנה התנגדות למינוי של רדיך, בטענה כי היה מעורב בפעולת הויסות בתקופת כהונתו בבנק לאומי. גם ועד חטיבת המנהלים של בנק המזרחי פועל למען בחירת יורש מקרב הבכירים בבנק וחושש כי ממינויו של רדיך ייהנו כמה בכירים שפעלו למענו. במו"מ עם רדיך היה שותף צבינרי.

בבנק יש התומכים במועמדות של המישנה למנכ"ל, יצחק דוכן, אחד הצעירים בהנהלת הבנק שהצליח בתוך כמה שנים להתקדם במהירות מתפקיד מנהל סניף לממונה על תחום האשראים בבנק, ולחלוש על אחד הנושאים הרגישים ביותר של הבנק. במועמדותו תומכים חוגי הצעירים במפד"ל. מופעל לחץ מצד הצעירים במפד"ל לדחות את בחירת המנכ"ל עד שייבחרו המוסדות החדשים של המפד"ל, מתוך הנחה שבמוסדות אלה תהיה שליטה של הצעירים. התמיכה באהרון מאיר נשענת בעיקר בעיקר על סיעת למיפנה במפד"ל, שאנשיה החזקים הם השר יוסף בורג, המזכיר רפאל בדנתן ואיש הכספים אהרן קפולוביץ.

למועמדות של דוכן מתנגדים במיוחד שני המישנים האחרים של הבנק מיכאל צבינרי ואלי אונגר, התומכים במועמדות של רדיך. הם אף פועלים בקרב חברי מועצת המנהלים כדי להבטיח את בחירתו.

מיד לאחר פרסום דו"ח ועדת בייסקי, סוכם הכל בבנק המזרחי כי תהיה העברה מסודרת של תפקיד המנכ"ל לאחד הבכירים בבנק. מנכ"ל הבנק, אהרון מאיר, תמך במועמדות המישנה למנכ"ל, מיכאל צבינרי, כמועמד נוח שלא יגלה שאפתנות־יתר וישתף איתו פעולה. אבל בתוך זמן קצר התברר, כי גם המישנה למנכ"ל, יצחק דוכן, רואה עצמו מועמד לתפקיד ויש לו תמיכה במפד"ל. כשהתברר שכך המצב החלה התרוצצות בבנק, כאשר המשנה השלישי למנכ"ל, אלי אונגר, מבהיר כי הוא מתנגד בתוקף למועמדות דוכן ואם ייבחר, הוא יפרוש מן הבנק. היו נסיונות של פשרה, כגון מינוי שלושת המישנים כמנכ"לים משותפים של הבנק, אבל ההצעה נפלה.

בהיעדר הסכמה לגבי מועמד מתוך הבנק, נטו חלק מחברי מועצת המנהלים של הבנק למנות את מנכ"ל חברת הבנייה משה"ב, יצחק יגר, כמנכ"ל. אולם יגר הציג שורה של תנאים לקבלת התפקיד, להם היתה התנגדות. גם הצעה שהועלתה בשלב מסויים, כי חבר מועצת המנהלים של הבנק ולשעבר הממונה על התקציבים באוצר, יעקב גדיש, יתמנה מנכ"ל הבנק נפלה, כי גדיש דחה את ההצעה, למרות שיכול היה לזכות להסכמה כללית. הוא העדיף לפעול מאחורי הקלעים. במהלך החיפוש אחר מועמדים, הועלתה גם מועמדותו של מנכ"ל בנק טפחות משה מן, אך לא היתה תמיכה כללית במועמדות זו.

בינתיים רמזה המפקחת על הבנקים, גליה מאור, בלשון שאינה משתמעת לשתי פנים, כי היא מעדיפה שהמנכ"ל החדש של הבנק יבוא מבחוץ ושיהיה בנקאי. כתוצאה מכך, החל חיפוש אחר מועמד מתאים שומר מצוות. בין היתר, הועלו שמותיהם של ראש החטיבה הבינלאומית בבנק לאומי דוד פרידמן, ומנכ"ל בנק החקלאות ישראל רדיך. למעשה, ההכרעה על מינוי מנכ"ל חדש נמצאת עתה בידי חמישה חברים במועצת המנהלים של הבנק: חיים נריבי, עו"ד אליהו מירון, יעקב גדיש, יצחק יגר ולשעבר המשנה לנגיד בנק ישראל, ד"ר אליעזר שפר.

אמש, לא היה כלל ברור אם יצליחו הערב, בישיבת מועצת המנהלים של הבנק, להגיע לכלל הסכמה על מועמד מוסכם לתפקיד מנכ"ל הבנק, או שהתרוצצות בבנק המזרחי תימשך עוד כמה שבועות ותשתק חלקית את פעילות ההנהלה הראשית. בכיר בבנק אמר אמש כי קיימת סכנה שבתוך זמן קצר יתדרדר הבנק, וייהפך שוב ל"שטיבל", לאחר שהושקעו בו שנים של מאמצים על מנת לשקמו ולהפכו למוסד בנקאי מודרני.

● אהרון מאיר

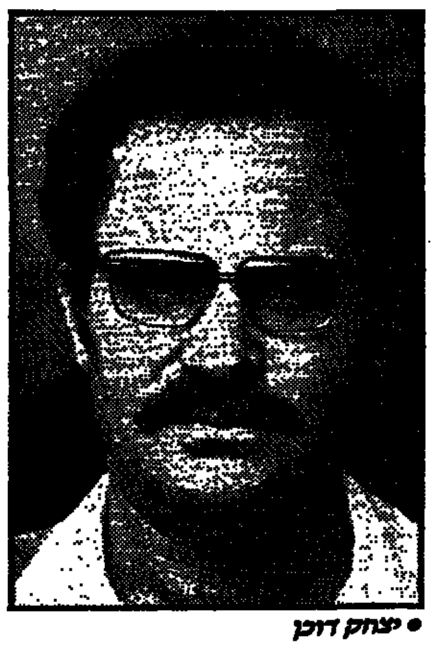
● יצחק דוכן

● יעקב גדיש

רפאל רקנאטי בא לישיבת הדירקטוריון – ושוב לא התפטר

מאת דוד ליפקין

מועצת המנהלים של בנק דיסקונט קיימה ישיבה נוספת בנושא דו"ח ועדת בייסקי, ערב חג השבועות. גם הפעם לא הודיע יו"ר מועצת המנהלים ומנכ"ל הבנק, רפאל רקנאטי, על התפטרותו.

בנק דיסקונט הסתפק במסירת הודעה קצרה, שהדיונים במועצת המנהלים של הבנק לא הסתיימו. דירקטוריון הבנק יתכנס לישיבה נוספת, שמועדה טרם נקבע. כידוע, על פי דו"ח ועדת בייסקי, על מועצות המנהלים לקבל החלטה תוך זמן קצר בלבד, אם יו"ר מועצת המנהלים אינו מתפטר מרצונו. כיוון שרקנאטי הגיע מארה"ב, סביר להניח כי הישיבה תתקיים בימים הקרובים, והפעם יעמדו נציגי הציבור בדירקטוריון בפני המשימה ללחוץ לקבלת החלטה.

מתחזקת ההערכה, כי רקנאטי יתפטר מתפקידיו בבנק, אך ימשיך לעמוד בראש חברת אי.די.בי., חברת האם של קבוצת דיסקונט, בנימוק כי הקבוצה גם עוסקת בתחומים לא־בנקאיים.

מועצת המנהלים של חברת ההשקעות אמפ"ל בחרה בסוף השבוע בנשיא חדש לחברה. הנשיא החדש יהיה מיכאל (מייק) ארנון, עד כה סגן יו"ר מועצת המנהלים של בנק קונטיננטל ולשעבר יו"ר הרשות לניירות ערך (אשר נחקר בוועדת בייסקי), נשיא מפעל ה"בונדס" ומזכיר הממשלה. הוא יבוא במקום אפרים ריינר, שנאלץ להתפטר בעקבות דו"ח ועדת בייסקי. החילופים באמפ"ל יתבצעו באחד ביולי. טרם מונה יו"ר מועצת מנהלים לחברה, תפקיד שגם בו החזיק ריינר, אך הכוונה שאמריקני ימלא תפקיד זה בעתיד.

פעם בשנה דניאל גם בשבילך

עד ה־15 ביולי גם אתה תוכל לבלות חופשה חלומית בימלון דניאל, על חוף ימה של הרצליה. ליהנות ממועדון הבריאות (SPA) היחיד מסוגו בארץ, להתענג על המסעדות המעולות ולהרגיש כמו בחופשה אמיתית בחו"ל.

לא כל יום יש "דניאלי" מבצע.

כיף בלי חשבון
עד 15 ביולי תוכל ליהנות מתענוגות דניאל בלי חשבון. ג'קוזי, סאונה, מגרשי טניס, בריכה פנימית וחיצונית עומדים לשימושך ללא תשלום ובלי הגבלה.

קח את הזמן שלך
עד 15 ביולי תוכל לבחור חופשה לפי נוחותך.

חופשת אמצע השבוע
בימים א־ה (שני לילות לפחות). לינה + ארוחת בוקר ישראלית. במחיר *71.5 ש"ח כולל מע"מ ודמי שירות.

חופשת סוף שבוע
בימים ה־א (שני לילות לפחות). לינה + ארוחת בוקר והפתעה טעימה ומיוחדת: בילוי של ערב עם ארוחה באחת ממסעדות המלון: "קליאופטרה" האוריינטלית, או "באלי היי" הפולינזית לפי בחירתך. ...וכל הכיף הזה במחיר *108 ש"ח כולל מע"מ ודמי שירות.

*המחירים הינם ללילה ליחיד בחדר זוגי
**השימוש במתקני מועדון הבריאות למבוגרים בלבד.
ארוחות ערב שבת תוגשנה באולם מנורה.
התשלום בצמוד לשער הדולר. עפ"י שער היציג. המחירים בתוקף עד הודעה חדשה.

לפרטים נוספים ולהזמנות פנה אל סוכן הנסיעות שלך או ישירות למלון דניאל – מחלקת הזמנות: טל. 052-544-444

מלון דניאל THE DANIEL hotel and spa הרצליה חוף־ים
Preferred Hotels — one of "The Leading Hotels of the World"

...ולא נמצא מכולם כדניאל (דניאל א', י"ט)

גלר נסיס

ביצים... ביצים בהולה!

ביצים מס' 1 במחיר מס' 2

המבצע לזמן מוגבל

תנובה

רחוף

סרט אירוטי מעולה!
אנני בל התגלית הסקסית המרעישה
מעז ואירוטי יותר מ"עמנואל"

תום התמימות

סיפורה של צעירה המגלה את חוויות המין
אצל משפחה עשירה בהונג קונג.
מוגבל למבוגרים מגיל 18 בלבד
בכורה ארצית
"סטודיו"/"מוגרבי"
תל-אביב
5, 7.30, 9.30

טלוויזיה כללית

17.30 "בית קטן" – הפרק האחרון: "פרידה אחרונה" (חלק ב'). בעליהן החוקיים של האדמות דורשים לפנות את התושבים. התנגדות מקומית מתארגנת, אך בלא הועיל
18.20 "מישור משחק" – סרט הנפשה
18.32 "הענק המחרוטי" – פרק שמיני – "הוא חי, הוא ברזל, הוא משמיד"
19.00 יומן השבוע (בערבית)
20.00 "להיום בראשי"
20.30 מבט לחדשות
21.00 גביע העולם בכדורגל, ממכסיקו 86 – שידור ישיר של משחק מס' 37, הראשון בשלב שמינית הגמר
22.50 "קין והבל" – הפרק הרביעי
23.40 "מלוא הבית" – שם הפרק: "כוחו של רצון". פול תובע ממאריי להוכיח כוח רצון ולוותר על הרגלי העישון המגונים. פול עצמו מוכן גם הוא להוכיח כוח רצון ולוותר בעניין אחר. מארשה תוהה, אם בעלה חדל לאהוב אותה
00.05 חדשות
00.10 מדור מודעטי – סרט מתוך מסדרת "קוזינס"
01.00 גביע העולם בכדורגל, ממכסיקו 86 – שידור ישיר של משחק מס' 38, שלב שמינית הגמר
03.00 ספוק של יום

טלוויזיה לימודית

08.15 תלמוד – שניים אוחזין – מי מפסר מארבית
08.40 מסך לספרות (יסודי) – הנמלים והצרצר
09.00 אנגלית ד'
09.20 השעה שלנו – שלושה ידידים קטנים
10.10 אנגלית ד'
10.30 "מדעי כתמרי" – מלית מזון
11.00 חשבון ה' – רוזו של קפטיין פיל
11.15 צרפתית
11.30 גיאוגרפיה – סין, ארץ מתרשת פניה
12.00 ספרות (על יסודי) – "השוטר והמזמור"
12.25 אנגלית ט'
13.00 אנגלית י'
14.00 מדעי יסוד – משא ומתן באמנה – המשחק עוסק בנושא ערכי האקטואלי. בדרך של משחק מוצגות סיטואציות המעוררות בעיה ושיקול דעת בבמה שקשור למסחר
14.20 ביקור רוח הרפאים – סיפור משעשע מאת ג'יימס מורבר. בני המשפחה חושבים שגנבים נמצאים בביתם. הם מזעיקים את המשטרה שאינה מוצאת כל גנבים בבית ורק מצליחה להרגיז את הסבא
14.35 פרלודים – זה – אנתוני הופקינס מציג בקצרה ומנגן את הפרלודים הראשון והשני מתוך ספר הפרלודים מאת דביסי. המנצח תאמאס ואר־שארי מבצע אותם על המסנתר
15.00 בראשית – התפתחות המין האנושי. הסרט (שני חלקים) הוא מסע אל עברו של המין האנושי. האנתרופולוג ריצ'ארד ליקי, מנחה הסרט, עד חיפושים מקיפים בבפון-קניה, פאקיסטן ואתיופיה, הבעוות אבותינו פולגים אדרים ומרעים ביסה לבדוק בצורת מאובנים, מהם אבות אבותינו. הסרט מנסה לבדוק ולהוכיח, מה היתה אותה התפתחות הדרגתית, שבסופו של דבר הביאה להתפתחות האדם בדמיונו – ההומו סאפיינס. הפרק השני – בשבוע הבא
16.00 רחוב סומסום – חזרות
16.30 "התבודה של מרים" – פרק 4 חשד גניבת קופת הכסף נופל על בתי. בתי רב-התחבולות מנסה לטפול את האשמה על בוקסר, עד שמתגלה התרומית
17.00 ערב חדש – מנחה דן מרגלית

טלוויזיה ירדנית

16.20 סרטים מצוירים
16.55 משחקי ילדים – לגיל הרך
17.25 "קשת בענן" – סידרה לילדים
17.50 סידרה דוקומנטרית (ערוץ 3)

לקראת שידור

"קין והבל" – הפרק הרביעי
(טלוויזיה כללית, 22.50)

מולו של הבל מיטיב עמו בכל דבר – יד המקרה מפגישה אותו שוב עם חפיה והם מתחתנים. אוסבורן שוב צץ בשטח הפעם הוא נכנס כגורם משפיע בהתפתחות עסקיו של הבל והופך לכלי-משחק במאבק שבין הבל לקין.

למרות תכניותיו למזג את שני הבנקים, קין אינו מתחתן עם בת משפחת לסטר. מתיו לסטר, חבר הטוב, מת ממחלה. יו"ר לסטרבנק, אביו של מתיו, מוריש את תפקידו לקין.

18.00 תוכנית בידור בצרפתית
18.15 תוכנית לחקלאי (ערוץ 3)
18.40 סידרה ערבית (ערוץ 3)
19.00 חדשות בצרפתית
19.15 לקט שירים
19.30 חדשות בעברית
19.45 "מגזין 81"
20.00 חדשות בערבית
20.30 "אני ויולדותי" – סידרה קומית
20.40 סידרה יומית בערבית (ערוץ 3)
21.00 כדורגל – העברה ממכסיקו
21.45 חדשות באנגלית
22.45 "המודחי" – לוחם נינג'ה
01.00 כדורגל – העברה ממכסיקו

טלוויזיה המזה"ת

13.00 "חיות, חיות"
13.30 "בית-הילים המטבחקי" – סדרה
14.00 מגזין 700
14.30 מעשיות משפחות (ערבית)
15.00 "ברושאי הפלזמה" – סרט עם דין מרטין וג'רי לואיס
16.30 תוכנית לילדים
17.00 "הבית המעופף" (סדרה מצוירת)
17.30 "התגבשות" – עם מילטון ברל
18.00 "מסעות בזמן" (דימיוני)
19.00 "נובה" (סדרת מדע דוקומנטרי)
20.00 "הצעירה הקלילה" – תכנית מיוחדת עם צ'רלי צ'פלין
21.00 "בכוכב הקסם" – סרט עם צ'רלטון הסטון
23.00 מעשיות משפחות (ערבית)

קול המוסיקה

09.30 "קונצרט בוקר"
12.05 "אמנים באולפן"
13.00 "קונצרט צהריים"
15.05 "למי סידרה – לה פה סולי" (ש.ח)
16.00 "קונצרט מבוחר"
18.30 "מוסיקה ליום ראשון"
20.05 "ערב מוקד"
20.30 מפסטיבל ישראל – ירושלים 1986
22.25 "מילון מוסיקלי"
23.00 "מוסיקה מן העבר הרחוק"

רשת א'

09.05 "השיר לא תם"
09.30 "מכונה"
10.30 "רדיו קלי"
11.10 "סיפור הצליל" – לגיל הרך – והפעם: "מעשה באפרוח", מאת לוין קיפניס
11.30 "צרפתית למתקדמים" – שעור מס' 33
12.05 "הקרונות הבושמי"
14.06 "לבת הלבן ולכל המתעניין"
14.45 "תעול בשקי" – ילקוט כלבו
15.30 "עולם המדע" (ש.ח)
15.55 "ספר החדשי" – סקירה
16.05 "ניסינו לרפדש" – סיפור עלייתה של קהילת יהודי לוב (ש.ח)
17.20 "האוניברסיטה המשודרת" – "אתרים בחיפה" והפעם: "חיפה העתיקה ובתי הקברות"
18.06 "מיבחר ערבי"
18.50 פרקי הזום: בתנ"ך – ירמיהו, פרק ד' (פסוקים כ"א – ל')

19.05 "מושבת ישראלי"
19.30 שידורים לעולים
22.05 "תמות ועיף" – הפעם: "לעזוב את הבית ולגור לחוד"

רשת ב'

09.05 "ביקור בית"
10.10 "כל צבעי הקשת"
12.10 "כל מתודי"
13.00 "בחצי היום"
14.06 "יש עניין" – עם גבי גזית
15.05 "רגעי קסם"
16.05 "שירים ושעורים"
17.10 "יומן כלכלה"
17.30 "על מסעות ואנשים"
18.06 "מסיבת עיתונאים"
18.45 היום בספורט
19.00 חדשות "היום הזה"
19.35 "עם ישראלי" – מוסף לענינים יהודיים
20.05 "שלום לבקרדודה" – פיוט וברכה בשידור חי
22.05 "תזמורות בלי-נשימה" – הפעם: "תזמורות מפליץ"
23.05 "צלצול שלישי" – שבועון לאמנויות
00.10 "יומן מבזקי"
00.20 "צלצול שלישי" – המשך

רשת ג'

09.05 "מה, כבר תשע?" – עם אבי אתגר
10.05 "דברים טובים" – עם שמירה אימבר
11.05 "רק מוסיקה"
12.05 "שעה תמימה" – עם מלאכי חזקיה
13.05 "רק בישר הולי" – עם מנחם פרי
14.06 "לי ולך – שיר וברכה"
15.05 "חדש, חדיש ומחודש" – עם שוש עטרי
16.05 "מוסיקה לעניין"
17.05 "הצגה יומית" – עם אודליה מזרג
18.06 "מבצעי הזמרונים הלועזיים"
21.05 "אדום עתיקי" – שירים שלא גם ליום
23.05 "הלילה זהו שירים"

גלי צה"ל

09.05 "אילה בבוקר" – עם אלי ישראלי
10.05 "המוסקט 10"
11.05 "נבון לקבשיצי" – עם רפי רשף
13.05 "קשר רדיו" – עם אברי גלעד
14.05 "יד רה ימי" – עם רוני לבק והני קרפל
15.05 "מבשה יומית" – עם אורלי יניב
16.05 "רדיו ספורט" – מגאזין ספורט
16.55 "באותן מילות" – פינתו של אבשלום קור
17.00 יומן גלי צה"ל
17.30 "ברוכות" – מגזין לענייני צבא
17.50 יומן ספורט
18.05 "שעה קלה על כלכלה"
18.40 משירי להקות הצבאיות
19.05 "מה ימי" – עם ארז טל
20.05 "זה קורה" – מגאזין המוסיקה
21.00 "מבט לחדשות"
21.30 "אוניברסיטה משודרת" – התפתחות כוח המגן העברי. לקראת מאורעות 36. מרצה: ד"ר מאיר פעיל
22.05 "על הדבש ועל העוקץ"
23.05 "שיחות הגותי" – עם ד"ר אוריאל זוהר, מורה לתיאטרון באוניברסיטת תל-אביב
00.05 "ציפורי לילה משודרות" – שלמה ארצי משוחח עם מאזינים
02.05 "לא רוצים לישון"

קול השלום

09.00 – 12.00 "מוסיקה לעקרת הבית"
12.00 – 15.00 תוכנית הצהרים
15.00 – 16.00 "בפאתי" – במגנון מרוחו
16.00 – 18.00 "מוסיקה על גלגלים"
18.00 – 19.30 "מוסיקה בין ערביים"
19.30 – 21.00 "התוכנית הקלאסית"
21.00 – 22.00 "השעה הרומית" (A.M)
21.00 – 23.00 מוסיקת רוק (F.M)
22.00 – 23.00 "השעה הרומנטית" (A.M)
23.00 – 24.00 מוסיקת רוק
24.00 – 03.00 מוסיקת חצות
03.00 – 06.00 שירים לשעות הקטנות

מזג האוויר

בארץ
הטמפרטורות הצפויות:
הטמפרטורות הצפויות: ירושלים 14 עד 28; תל-אביב 20 עד 32; חיפה 19 עד 31; נהריה 19 עד 29; באר-שבע 16 עד 35; רמת-הגולן 16 עד 30; צפת 15 עד 28; טבריה 16 עד 32; עפולה 10 עד 31; נצרת 17 עד 29; שומרון 17 עד 29; לוד 19 עד 33; עזה 20 עד 29; יריחו 20 עד 38; אילת 23 עד 40.

בחוץ לארץ
מזג האוויר בערים הגדולות בעולם:
מזג האוויר בערים הגדולות בעולם: אוסלו 11 עד 21 בהיר; אמסטרדם 18 עד 25 בהיר; אתונה 17 עד 31 בהיר; בריסל 10 עד 25 בהיר; בואנוס-איירס 10 עד 13 מעונן; וינה 11 עד 13 גשם; ז'נווה 7 עד 22 מעונן; יוהנסבורג 4 עד 17 בהיר; לונדון 14 עד 24 בהיר; לוס-אנג'לס 15 עד 26 מעונן; ליסבון 18 עד 35 בהיר; מדריד 14 עד 32 בהיר; ניו-יורק 13 עד 24 מעונן; פאריס 13 עד 24 מעונן; קאהיר 20 עד 31 בהיר; קופנהאגן 8 עד 20 בהיר; רומא 14 עד 23 גשם;

מעריב
תל-אביב: מערכת, הנהלה, מודעות, דפוס: "בית מעריב", רח' קרליבך 2 (מיקוד 200 61). ת.ד. 20010 טלפון 439111.
ירושלים: המערכת – רח' הלל 14 (מיקוד 581 94) טלפון 221151. הפצה ומודעות: רח' הלל 16, טלפון 231769. מרכז הפצה: טלפון 521159.
חיפה: רח' הנביאים 29 (מיקוד 104 33). טל. 674764. הפצה ומודעות: רח' הנביאים 32, טל. 673254.
באר-שבע: רח' קק"ל 90, המערכת: 37553, 74973, מודעות ושיווק: 74850, 31772.

בתי קולנוע

תל-אביב-יפו

בשעות 5, 7.30, 9.30

אורלי:	קאמורה
אלנבי:	הטנגו האחרון בפריז
אסתר:	חופשה מטורפת באירופה
בית לסין:	11.15 בלילה – פנדנגו
בן-יהודה:	5, 7.15, 9.30 – רכבת אל החופש
גורדון:	5, 7.15, 9.30 – הסיפור האמיתי
גת:	שגעון של לילה
דיזנגוף 1:	11, 1.30, 4.45, 7.20, 9.45 – נשיקת אשת העכביש
דיזנגוף 2:	11, 1.30, 4.45, 7.20, 9.45 – שלושה רווקים ותינוק
דיזנגוף 3:	11, 2, 6.30, 9.30 – ראן
דקל:	7.15, 9.30 – בעקבות אוצר הנילוס
דרייב-אין:	7.45, 9.45 – רמה; חצות – סרט סקס
הוד:	חתיך חתיך
הסינמטק הישראלי:	7 – אורפיאוס; 9.30 – אהובת הקצין הצרפתי
חן 1:	5, 7.20, 9.45 – כוכב על המסלול
חן 2:	5, 7.20, 9.45 – סלוארדור
חן 3:	5, 7.20, 9.40 – מרגלים שכאלה
חן 4:	10.30, 1.30, 5, 7.25, 9.40 – נאסי גאן
חן 5:	10.30, 1.30, 5, 7.30, 9.45 – תרגיל לרופאים מתחילים
לב 1:	1.35, 5, 7.40, 9.50 – אהבות משתנות
לב 2:	1.45, 5, 7.30, 9.40 – גבירתי המאמן
לב יפו העתיקה:	9.50 בלילה – לעולם אל תאמר לא
לימור הזהב:	9½ שבועות של שכרון חושים
מוגרבי:	תום התמימות
מוזיאון:	1 צהריים – שואה חלק א'; 6.30 – שואה חלק ב'
מקסים:	4.30, 7.15, 9.30 – נשר הברזל
סטודיו:	סיפורה של אגנס
סינמה 1:	מלחמת החלומות
סינמה 2:	מורשת הלקרופט
פאר:	4.30, 7.30, 9.30 – צעירים וקשוחים
פריז:	12, 2, 4.30, 7.30, 9.30 – מתנדי פיטון בראיין כוכב עליון
צפון:	4, 6.45, 9.30 – אהבה על הוולגה
צוותא:	8 – סופו של מילטון לוי
צליל (יפו):	10, 12, 2 – בגידות בצמרת + מכונת הקרב; 6.30, 9.15 – נמק (סרט הודי)
שחף:	5.45, 9.15 – זכרונות מאפריקה
הבלט:	באריה
תל-אביב:	5, 7.15, 9.30 – מתנה שבויים
תמוז המוזיאון:	7.15, 9.30 – מקסי

בת-ים

אורנים:	7.30, 9.30 – רמו
עצמאות:	5, 7.45, 9.30 – 9½ שבועות של שכרון חושים

חולון

ארמון:	7.30, 9.30 – יחסים אסורים
מגדל:	7.15, 9.30 – גבירתי המאמן
כבוי:	6, 9 – זכרונות מאפריקה
רינה:	הערב אין הצגות

רמת-גן/גבעתיים

בשעות 7.15, 9.30

אואזיס:	5, 7.15, 9.30 – בעקבות אוצר הנילוס
אורדע:	4.30, 7.15, 9.30 – מתנה שבויים
ארמון:	5, 7.15, 9.30 – כוכב על המסלול
הדר:	6, 9 – זכרונות מאפריקה
לילי:	מסורה
רבגן 1:	5, 7.30, 9.30 – שגעון של לילה
רבגן 2:	4.15, 6.50, 9.30 – מסע עסקים של אבא
רבגן 3:	5, 7.30, 9.40 – אלני
רבגן 4:	5 – היפהפיה והיחפן; 7.20, 9.45 – חלומות מתוקים
רמת-גן:	סגור לרגל שיפוצים
שבים:	הכבוד של פריצי

פתח-תקוה

היכל 1:	5, 7.30, 9.30 – בעקבות אוצר הנילוס
היכל 2:	5, 7.30, 9.30 – מסורה
היכל 3:	6, 9 – זכרונות מאפריקה
שלום:	5, 7.15, 9.15 – תפילה למוות

הרצליה

דוד:	7, 9.30 – מסע עסקים של אבא
היכל:	5, 7.30, 9.30 – שודדי השווקים
תפארת:	4.30, 7.30, 9.30 – נאריה

רמת-השרון

כוכב:	7 – מחץ הדלתא; 9.30 – התפוח המכבי

רעננה

אורות:	5, 7.30, 9 – קוד השתיקה

כפר-סבא

עמל:	6.30, 9.30 – ראן
חן:	9.15 – הכבוד של פריצי

אשדוד

אסתר:	6 – אני רואה עירום; 7.30, 9.30 – אלני
אשדוד:	7.15, 9.30 – נשר הברזל

קרית-מלאכי

צמרת:	8 – פירמידת הפחד

אשקלון

אסתר:	7.45, 9.45 – אלני
מאור:	7.30, 9.30 – פירמידת הפחד
רחל:	7.30, 9.30 – מה ראו עיני התתל

גדרות

בית העם:	7 – משאלת מוות 3

ירושלים

בשעות 4.30, 7.30, 9.30

אדיסון:	רכבת אל החופש
אורגיל:	4.30, 7.15, 9.30 – פנטסיה
אור 1:	4.30, 7, 9.30 – נשר הברזל
אור 2:	4.30, 7.30, 9.30 – צוחק מי ששותק אחרון
בית אגרון:	6 – הקדושים התמימים; 8 – להתאהב; 10 – עמנואל: חצות – צ'יינה טאון
בנייני האומה:	6.15, 9 – זכרונות מאפריקה
הבירה:	חתיך חתיך
כפיר:	שלושה רווקים ותינוק
מיטשל:	7.15, 9.30 – נשיקת אשת העכביש
הסינמטק:	הערב אין הקרנות
סמדר:	9½ שבועות של שכרון חושים
עדן:	מתנה שבויים
רון:	שגעון של לילה

חיפה

בשעות 4.30, 7, 9.15

אורה:	9½ שבועות של שכרון חושים
אורלי:	7, 9.15 – חלומות מתוקים
אמפי:	השוטר ממנהטן
ארמון:	סילברדו
חן:	נשר הברזל
עצמון:	מתנה שבויים
פאר:	חופשה מטורפת באירופה
קריאור המודרני:	4, 6.30, 9 – מסע עסקים של אבא
רבינת 1:	שגעון של לילה
רבינת 2:	סיפורה של אגנס
רון:	4, 6.45, 9 – רכבת אל החופש
שביט:	7, 9.15 – נשיקת אשת העכביש

נוה-שאנן

עממי:	5 – עליסה בארץ הפלאות; 7, 9.15 – פעמיים במשך הזיים

קרית-חיים

בית העם:	9.15 – יומו של אלוף
היובל:	9.15 – פירמידת הפחד

קרית מוצקין

אורות:	7, 9.15 – רמו

קרית-ביאליק

סביון:	7, 9.15 – תרגיל לרופאים מתחילים
ספיר:	7.15, 9.30 – נשר הברזל

קרית-ים

ניצן:	7, 9.15 – השוטר ממנהטן

קרית-טבעון

יובל אורי:	7 – הכבוד של פריצי

נצרת:

מתנ"ס:	9 – הסיפור האמיתי

קרית-שמונה

שניר:	הופעה

נהריה

בשעות: 7.15, 9.30

היכל:	האיש בעל הנעל האדומה
רון:	לילות לבנים

טבריה

אביב:	7.30, 9.30 – להיות ולמות בלוס אנג'לס
גיל המנורה:	7.30, 9.15 – מרגלים שכאלה

עפולה

היכל התרבות:	9 – בית-ספר לאסירים מתחילים

חדרה

תדהר:	7, 9.30 – לילות לבנים
חוף:	7.15, 9.30 – פעמיים במשך הזיים

נתניה

בשעות 5, 7, 9.15

אסתר:	6, 9 – זכרונות מאפריקה
[illegible]:	השוטר ממנהטן
שרון:	גבירתי המאמן

רמלה

אורן:	5, 7.30, 9.30 – שנת הדרקון

לוד

אורלי:	7.30, 9.30 – רוכן על במה
נוה זית:	7.15, 9.30 – מרגלים שכאלה

ראשון לציון

נעמן:	6.30, 9.30 זכרונות מאפריקה
ראשון:	7.15, 9.30 – רמו

רחובות

הדר:	7, 9.30 – לילות לבנים
חן:	7.30, 9.30 – בית-ספר לאסירים מתחילים
בית העם:	8.30 אינדיאנה ג'ונס

באר-שבע

אורות:	7.15, 9.15 – גופות לוהטים
חן:	6, 9.15 – זכרונות מאפריקה

שקיעת החמה: 19.48
זריחה מחר: 05.29
פרק יומי: תהלים פ"ה – פ"ו
משנה יומית: כלים כ"ד – כ"ה, י"ז – א'
דף יומי: גיטין ע"א
הלכה יומית: שו"ע או"ח קס"ב – ג', ט' – א'
פרשת השבוע: בהעלותך

בתי מרקחת

ירושלים: "רוממה" – המ"ג 28 – 523191.
תל-אביב: "קופ"ח כללית" – אמסטרדם 7 – 225142. "בריאות" – המלך ג'ורג' 28 – 283731.
חיפה הקריות: "יבנה" – אבן סינא 7 – 672288. "קופ"ח הרמן" – סמטת מודיעין – ק. מוצקין – 715136.
חולון – בת-ים: "בתים" – בלפור 45 – 864625. "אהרון" – הפיין 52 חולון – 889153.
רמת-גן והסביבה: "קופ"ח כללית" – המיתר 25 – 782537.
רעננה: "קופ"ח לאומית" – אחוזה 80.
כפר-סבא: "מייקסטור" – ששת הימים 47. "סופר-פארם" – אוסטשינסקי 3 – טל. 052-23889.
נתניה: "קופ"ח לאומית" – סמילנסקי 9 – 38053.
פתח-תקוה: "הדקל" – שטמפפר 24 – 910946.

רכבת

מירושלים
● לבני-ברק ולחיפה 16.00

מתל-אביב
● לירושלים
מבני-ברק 8.18
● לחיפה 6.00, 7.00*, 8.00*, 9.00, 10.30*, 12.00, 13.00*, 14.00, 15.00*, 16.00, 17.00, 18.30, 20.00
● לנהריה 6.00, 8.00, 12.00, 14.00, 16.00

מחיפה בת-גלים
● לתל-אביב 6.00, 6.30, 7.30*, 8.30, 10.00, 11.30, 12.30*, 13.30, 14.30, 15.30*, 16.30, 17.30, 19.30
● לירושלים 7.00 (היציאה מחיפה מרכז כ-10 דקות קודם)
● לנהריה 7.30, 9.03, 13.16, 15.11, 17.11

מנהריה
● לחיפה ולתל-אביב 6.30, 9.05, 10.40, 14.35, חיפה 16.33, 18.38
* רכבת ישירה

מוקד מידע "אנוש": 03-432777, 04-549121, 02-528231-2

מטוסים

מעקב המראה ונחיתה תקליט: 03-381111
מודיעין נמל התעופה 03-9712484

עזרה נפשית

מרכז סיוע לקרבנות אונס טלפונים: 02-245554, 03-234819, 04-382611, 052-32432.

המכון הירושלמי לבעיות סמים התרפאות דרך בית לחם 14 – טל. 663828, 663902

תחנת ייעוץ לנוער, אל-סם ימים א'-ה' 17–22 (טיפול חינם), טל. 462076, 463587

נעמת – מרכז לטיפול בבעיות אלימות במשפחה ימים א'-ה' 9 – 18; טל. 03-231675, 03-235922.

ער"ן (עזרה ראשונה נפשית) תל-אביב: 261111 (לילדים ונוער: 261113). ירושלים: 02-227171 חיפה: 04-672222-3 נתניה: 053-35316 באר-שבע: 057-418111

קו פתוח לקשישים – 24 שעות טל. 02-690685

ויצ"ו – "לעתידך בתבונה של זכויותיך" – לשכת ייעוץ בענייני משפחה וסעד משפטי – טל. 03-257321.

"ילת מתוחי" – מרכז מידע וייעוץ לצעירים. ת"א, בוגרשוב 66, טל. 281228/9. חיפה: רח' הספורט 14 טל. 04-381520. נתניה: רח' מקדונלד 7 טל. 053-44964/5

"יד בידי" – אוזן קשבת לנער, לילד ולהורים – 24 שעות – טל. 03-226027. חיפה: מ-11 בבוקר עד 8 בערב – טל. 04-229488.

ריפוי שיניים

מרפאת "...ם" לעזרה ראשונה בר-כוכבא 49 ת"א, כל יום 21.00 – 24.00. בסופי שבוע – 24 שעות ברציפות. טל. 284649. בחיפה: הגפן 26, ק.ג', כל יום 20.00 – 23.00. טל. 523566.

קבלת מודעות ל"מעריב" – 24 שעות ביממה – דיזנגוף 118 טל. 239952.

שרותי חירום

המקום		מ.ד.א. טלפון חירום 101	מכבי-אש טלפון חירום 102	משטרה טלפון חירום 100
אפקים	■	057-923033	057-923022	057-923444
אור-יהודה	●	03-344442	03-781133	03-343111
אזור		03-803133	03-802222	03-855173
אילת	■	059-72333	059-72022	059-72444
אשדוד		055-51333	055-23333	055-23444
אשכול	■	057-82720	051-22222	051-34222
אשקלון	■	051-23333	051-22222	051-34222
באר-שבע	■	057-74767	057-79691	057-37444
בית-שאן	● ■	065-87223	065-88222	065-87444
בית-שמש	■	02-911288	02-911088	02-911444
בני-ברק	●	03-781111	03-781133	03-703588
בת-ים	●	03-5511111	03-802222	03-5514444
גבעתיים	●	03-781111	03-313333	03-324144
גבעת שמואל	●	03-344442	03-781133	03-343111
דימונה	■	057-59333	057-52222	057-59444
הרצליה	● ■	052-541333	052-551222	052-555555
זכרון יעקב	■	063-22333	063-99045	063-90444
חדרה	● ■	063-22333	063-22222	063-31444
חולון	● ■	03-803133	03-802222	03-855173
חיפה	● ■	04-512233	04-643222	04-664444
חצור גלילית	■	069-36333	069-37222	069-37744
טבריה	● ■	067-90111	067-96222	067-92444
יבנה	● ■	08-451333	08-451222	08-439180
יפו	● ■	03-460111	03-222222	03-838181
יקנעם		04-994533	04-994533	04-993044
ירוחם	■	057-80133	057-52222	057-80144
ירושלים	● ■	02-523133	02-661111	02-244444
כפר סבא	● ■	052-33222	052-33225	052-24443
כרמיאל	● ■	04-988555	04-912222	04-985444
לוד	■	08-221022	08-229222	08-225222
מגדל העמק	● ■	065-40062	065-40022	065-40444
מעלות	● ■	04-979333	04-979637	04-979444
מצפה רמון		057-88333	057-88569	057-88444
נהריה	● ■	04-823333	04-922222	04-920344
נוה זהר		057-957222	057-84211	057-84112
נצרת עילית	● ■	065-73333	065-55222	065-71444
נתיבות	■	057-941033	057-943333	057-941144
נתניה	● ■	053-23333	053-22222	053-30144
עכו	● ■	04-912333	04-912222	04-919811
עפולה	● ■	065-93334	065-92222	065-94444
ערד		057-957222	057-950222	057-957044
פתח-תקוה	● ■	03-9231111	03-9222222	03-914444
צפת	●	069-30333	069-30222	069-72444
קצרין		069-61333	069-61222	069-61444
קרית אונו	● ■	03-344442	03-781133	03-343111
קרית גת	■	051-881333	051-81222	051-81144
קרית טבעון	●	04-931401	04-643222	04-931444
קרית מוצקין		04-721817	04-643227	04-740244
קרית מלאכי	■	055-82333	055-81222	055-81666
קרית שמונה	● ■	069-44334	069-42222	069-43444
ראשון לציון	■	03-942333	03-942222	03-995555
ראש פינה	● ■	069-36333	069-37222	069-37744
רחובות	● ■	08-451333	08-461222	08-487444
רמלה	■	08-221022	08-229222	08-229444
רמת גן	●	03-781111	03-742222	03-7544444
רמת השרון	●	052-541333	052-551222	03-496444
רעננה	● ■	052-33222	052-551222	052-451666
שדרות	■	051-97074	051-97777	051-97044
תל-אביב	● ■	03-460111	03-462222-3	03-627222

● במקום יש יחידת טיפול נמרץ של מגן דוד אדום.
■ קיים טלפון חירום 101.

ספרד ופורטוגל
מבחר של טיולים
(15, 19 או 20 יום)
בביצוע והדרכה של "מאות הכבר".
סוכנות "מעריב"
טל. 03-439207

„עד שלא ישונה החוק מסכנים רוכשי הדירות את השקעתם"

נאמר בדיון בלשכת עורכי־הדין ★ יעבירו הערותיהם לוועדת קולאס

מאת מיכל הולצמן

„ההשקעה ברכישת דירה אינה מוגנת דייה בחוק הקיים, ועד שלא ישונה החוק – רוכשי דירות מסכנים את השקעתם", נאמר בדיון פומבי שהתנהל בלשכת עורכי־הדין, בסוף השבוע, בו ביקשו הדוברים לברר שאלות הנוגעות לזכויות רוכשי דירות, זאת, לקראת העברת הערותיהם לוועדת קולאס, הבוחנת את הנושא.

ד"ר אמנון גולדנברג הזכיר, כי מרבית הקרקעות במדינה שייכות למינהל מקרקעי ישראל והחלק הגדול „אינו מוסדר", כך שאי אפשר לעשות בהם את השלב הפשוט של רישומם בטאבו על שם הרוכש.

עו"ד ישראל קנטור הסביר את הבעייתיות של הקשר, בין בעל הקרקע לבין רוכשי הדירות, כשהקבלן משמש למעשה מתווך ביניהם וכשהוא מסתבך, מנסים בעלי הדירות להתלות בבעל הקרקע, והוא בהם. „תורות קיימת", הרגישו הדוברים, „בין הערת אזהרה ובין עיקולים, כאשר בית־המשפט נדרש להחליט בכל מקרה למי יש זכות עדיפה".

עורכי הדין הציגו בעיות משפטיות סבוכות הנוגעות לרכישת דירות ולצורך בעזרה משפטית לרוכש, שאינו מוגן, מול חוזה נוקשה של הקבלן, למרות שמרבית הקונים סומכים על העזרה המשפטית של הקבלן בלבד, וטועים.

עו"ד אורי מקוב טען, כי המחוקק צריך לחזק את יעילותה של הערת האזהרה, ואילו עו"ד דן אחיעזר טען, כי יש להפריד כל פרויקט בנייה במסגרת משפטית נפרדת, שבה יהיה לרוכשי הדירות, לקבלן או לבעל הקרקע חלק יחסי, לפי ערך השקעותיהם בפועל. „הסובל העיקרי", כאשר נוצרת בעיה, הם הרוכשים האחרונים, משום שהם מממנים את גמר הפרויקטים הקודמים ונשארים בעצמם ללא תמורה. על־כן, יש להפריד בין הפרויקטים", אמר אחיעזר.

רוכשי הדירות נותרים אחרונים בין נושי חברה שנקלעה לקשיים, הרשויות והבנקים הם „נושים מועדפים". „מדוע", שאלו עורכי־הדין, „צריך אדם המבקש למכור מניות בחברה שלו לפרסם תשקיף מפורט, ואילו מקבלן המוכר דירות אין הרוכשים דורשים כל ידיעה על מצבו".

שערי מטבע חוץ ליום 12.6.86

המטבע	השינוי בשקלים	בנקנוטים – לאומי קניה	לאומי מכירה	הפועלים קניה	הפועלים מכירה	דיסקונט קניה	דיסקונט מכירה	העברות והמחאות – לאומי קניה	לאומי מכירה	הפועלים קניה	הפועלים מכירה	דיסקונט קניה	דיסקונט מכירה	שער יציג
1 דולר ארה"ב	—	1.46	1.53	1.47	1.53	1.47	1.54	1.4877	1.5063	1.4907	1.5093	1.4907	1.5095	1.4993
1 לירה שטרלינג	-0.01	2.22	2.33	2.24	2.34	2.24	2.34	2.2717	2.3001	2.2761	2.3045	2.2774	2.3061	2.2880
1 מרק גרמני	—	0.66	0.69	0.66	0.69	0.66	0.69	0.6720	0.6804	0.6727	0.6811	0.6746	0.6831	0.6773
1 פרנק צרפתי	—	0.20	0.22	0.20	0.22	0.20	0.22	0.2109	0.2135	0.2112	0.2139	0.2115	0.2141	0.2126
1 גולדן הולנדי	-0.01	0.59	0.61	0.59	0.62	0.58	0.61	0.5970	0.6045	0.5982	0.6057	0.5977	0.6052	0.6014
1 פרנק שווייצרי	—	0.80	0.84	0.80	0.84	0.80	0.84	0.8143	0.8245	0.8137	0.8239	0.8161	0.8264	0.8200
1 כתר שוודי	—	0.20	0.21	0.20	0.21	0.20	0.21	0.2078	0.2104	0.2083	0.2109	0.2083	0.2109	0.2093
1 כתר נורווגי	—	0.19	0.20	0.19	0.20	0.19	0.20	0.1970	0.1995	0.1974	0.1999	0.1974	0.1999	0.1985
1 כתר דני	—	0.18	0.19	0.18	0.19	0.17	0.19	0.1816	0.1839	0.1820	0.1842	0.1820	0.1843	0.1829
1 מרק פיני	—	0.28	0.30	0.28	0.30	0.28	0.30	0.2894	0.2931	0.2896	0.2932	0.2895	0.2931	0.2913
1 דולר קנדי	—	1.05	1.10	1.06	1.11	1.05	1.11	1.0734	1.0868	1.0740	1.0874	1.0739	1.0875	1.0809
1 דולר אוסטרלי	—	0.95	1.05	0.99	1.07	0.99	1.07	1.0235	1.0363	1.0266	1.0394	1.0251	1.0380	1.0320
1 רנד דרא"פ	-0.02	0.46	0.51	0.32	0.54	0.33	0.46	0.5356	0.5423	0.5367	0.5433	0.5359	0.5426	0.5405
10 פרנק בלגי	—	0.32	0.34	0.32	0.34	0.32	0.34	0.3270	0.3311	0.3302	0.3343	0.3300	0.3342	0.3316
10 שילינג אוסטרי	- 0.01	0.94	0.98	0.94	0.99	0.94	0.99	0.9570	0.9690	0.9588	0.9708	0.9586	0.9707	0.9642
1000 לירט איטלקיות	—	0.96	1.01	0.96	1.02	0.96	1.02	0.9784	0.9907	0.9787	0.9909	0.9813	0.9937	0.9854
100 ין יפני	—	0.88	0.92	0.88	0.92	8.81	9.23	0.8946	0.9058	0.8953	0.9065	8.9666	9.0793	0.9014
1 דינר ירדני	—	4.14	4.39	4.02	4.28	4.09	4.30	—	—	—	—	—	—	4.1681
1 לי' לבנונית	—	—	—	—	—	0.02	0.04	—	—	—	—	—	—	0.4223
1 לירה מצרית	—	0.79	0.84	0.72	0.77	0.73	0.78	—	—	—	—	—	—	0.7946

דולר נוסעים: 1.78 | דולר שחור: 1.59 – 1.60 | דולר יציג: 1.4993

חברות וגופים ישראליים ישולבו בפרויקטים טכנולוגיים בשוק המשותף

מאת גבי קסלר

חברות וגופים ישראליים יוכלו ככל הנראה להשתלב כקבלני משנה בפרויקטים בתחומי הטכנולוגיה המתקדמת שיבוצעו ע"י המדינות השוק המשותף.

זאת גילה שגריר ישראל ליד השוק, יוסף הדס בפגישה עם עיתונאים כלכליים מישראל המבקרת בבריסל כאורחת מוסדות השוק המשותף.

השגריר הדס אמר, כי באחרונה הוסכם שנושא השתלבותם של חברות ישראליות בפרויקטים של טכנולוגיה מתקדמת ייכלל בדיונים לקראת החתימה על השלב הבא לשיתוף פעולה טכנולוגי.

אולם, לדברי השגריר הדס, הודיעו אנשי השוק כבר עתה, כי גופים ישראלים יוכלו להתמודד במכרזים המוצאים לקבלני משנה.

המדובר בפרויקטים בהיקפים גדולים המשותפים לכל מדינות השוק, כמו פרויקט „יורקה" שהוא התשובה האירופית לפרויקט מלחמת הכוכבים של ארה"ב.

השגריר הדס אמר, כי בכך ייפתח צוהר נוסף לחברות ישראליות להשתלבות בפרויקטים בינלאומיים בחו"ל.

מנכ"ל נשר ומלט מונה ליו"ר „סונול"

מאת עודד שחר

מנחם אבירם, מנכ"ל מפעלי נשר ומלט מונה לישב ראש מועצת המנהלים של חברת הדלק „סונול".

מינויו, לפני זמן מה, משקף את יחסי הכוחות בחברה האוחזת של „סונול" – „גרנית". חברה זו הוקמה בשעתו על־ידי משקיעים מישראל, כדי לרכוש את חברת „סונול" מידי החברה האמריקנית „בל־קר" בשליטת משפחת בלפר.

חלוקת השליטה כיום בחברת „גרנית" מעניקה את הנתח הגדול ביותר של המניות לקונצרנים „כור" ו„כלל". באמצעות חברת בת הקדיה „איגרטע" רכשו שני הקונצרנים 36 אחוז מחברת „גרנית". החברה אינה פעילה והיא נמצאת בניהול של מפעלי המלט. מפעלי המלט בשליטה שווה על־ידי כור וכלל.

מן המשקיעים המקוריים בחברת „גרנית" נשארה קבוצת יולי עופר מחברת הספנות האחים עופר המחזיקה 28 אחוז מן המניות והקבלן שייקה לנדאו המחזיק תשעה אחוז מן המניות. שאר המניות נמצאות בידי קבוצת אמפל – בנק הפועלים.

לסופר „מעריב" נמסר כי נציגי „איגרטע" מנהלים מו"מ עם לנדאו לרכישת מניותיו בסכום העולה על שני מיליון דולר. והגיס ב„גרנית" מכחיש זאת.

יצוא באניות כחול לבן

מאת עודד שחר

היצוא החקלאי מישראל יישלח מעתה באניות כחול לבן. זאת לאחר שחברת הספנות האחים עופר רכשה את שתי אניות הקירור הבריטיות שהובילו תוצרת חקלאית מישראל עבור חברת „אגרקסקו".

שתי אניות הקירור נרכשו מהחברה הבריטית הגדולה „פי. אנד או." יחד עם חוזה ההובלה עבור „אגרקסקו".

„עדיף להשכיר את המקום, מאשר לשלם מסים כאשר ההכנסה יורדת", מסביר יהושע נהרי (בתמונה) בעל קונדטורית „עוגתי"

יו"ר התאחדות הסוחרים השכיר מחצית מחנותו

מאת מיכל הולצמן

יהושע נהרי, יו"ר התאחדות הסוחרים, השכיר מחצית מחנותו, „דמי שכירות כדאיים יותר מעבודה", אמר.

נהרי, בעל קונדיטוריה „עוגתי" ברחוב דיזנגוף פינת ארלוזורוב, החליט להקטין מאוד את שטח בית־הקפה, בו נהג להגיש עוגות ומשקאות. מחצית השטח, כ־65 מ"ר הושכרה לחנות ספרים, ועבודות השיפוץ כבר בעיצומן.

יהושע נהרי, המייצג את התאחדות הסוחרים מזה שנים רבות, טוען, כי אין יותר הצדקה כלכלית לבית־קפה גדול. הוא השאיר ברשותו את הקונדיטוריה ובן שטח הגשה מצומצם. „לאחרונה התרבו הקשיים בהשגת כח אדם", הוא מסביר, „אפילו ערבים לא באים לעבודה כמו שצריך. ובנוסף לכך הקליינטים הזדקנו, בעד שקל וחצי ישבו על כוס קפה מהבוקר עד הצהרים. המסקנה הבלתי נמנעת היתה, שעדיף להשכיר את המקום, מאשר לשלם מסים כאשר ההכנסה יורדת".

קפה „עוגתי", שהיה מקום מפגש לאוכלוסיה המבוגרת של צפון דיזנגוף, יהיה מעתה רק מקום מכירה לעוגות.

פרס: המלונאים יקבלו סיוע זהה לתעשיינים

מאת דן אריקן, סופר „מעריב" לענייני תיירות

ראש הממשלה שמעון פרס חיווה את דעתו בזכות השוואה מוחלטת בתנאים הכספיים הניתנים לתעשיינים־יצואנים ולאנשי ענף התיירות והבטיח שבתי־מלון הנמצאים במצוקה, יקבלו סיוע זהה לזה של תעשיינים.

ראש הממשלה קיים בסוף שבוע שעבר פגישה עם ראשי התאחדות המלונות בהשתתפות שרי האוצר והתיירות, ה"ה משה ניסים ואברהם שריר.

בפגישה הוחלט להקים ועדת משנה לתיירות בתוך ועדת השרים לכלכלה וכי ועדה זו תקיים בקרוב דיון בענין ההשוואה בין תעשיית היצוא לתיירות, שאף היא ענף יצוא.

מר פרס הודיע לראשי המלונאים, ה"ה מוריס קוסטו, אלי פופשה, משה עמיר ויאיר יוצים, כי הוא מוכן אישית ליטול חלק בכל מבצע לעידוד תיירות בחו"ל, שבו תהיה חשיבות להשתתפותו של ראש הממשלה.

נדחה פירוק מצות אביב ומצות ישראל

מאת מיכל הולצמן

פסק דין של בית־המשפט העליון עיכב את פירוק מצות אביב ומצות ישראל.

הבקשה לפירוק מידי, נידונה קודם לכן בבית־המשפט המחוזי, והשופטת חנה אבנאור הסבירה בפסק־דינה כי אינה יכולה להכריח את משפחות צוק, פומרוק ורבינא למכור את חלקן ולפיכך היא מורה על פירוק. משפחת וולף התנגדה, ועירערה בבית־המשפט העליון.

השופטת שושנה נתניהו דחתה את הפירוק בטענה, כי יש לאפשר למשפחת וולף לברר את הטענות בבית־המשפט וכי יש לה סיכוי טוב לזכות במשפט.

עכשיו שוב פתוחות
לשכות הייעוץ של מס הכנסה
ללא תשלום, ללא צורך להזדהות

הלשכות הפתוחות בימים: א'־ה' בשעות: 15:30–18:30 אחה"צ

ירושלים: בצלאל 18; תל־אביב: קרליבך 9, העליה 19; חיפה: הרצליה 30; עכו: רח' העבודה, ש.ת.; נהריה: בן־יהודה 3, ש.ת.; עפולה: רחוב הנשיא 46, ש.ת.; נצרת עילית: התבור 7, ש.ת.; נצרת: בנין הרוסים, ש.ת.; טבריה: רח' נצרת, ש.ת.; נתניה: שמואל הנציב 27, ש.ת.; חדרה: הרצל 73, ש.ת.; כפר־סבא: ביל"ו 7, ש.ת.; פתח־תקוה: אוסישקין 16, ש.ת.; רמת־גן: מועצת הפועלים; אשקלון: שיכון דרומי, לשכת תעסוקה למבוגרים; באר־שבע: רמב"ם 33, קומה ג', לשכת תעסוקה לנוער; אשדוד: רח' הראשונים, לשכת התעסוקה לנוער; רמלה: הגדוד העברי 14, ש.ת.; רחובות: יעבץ 8, ש.ת.; בני־ברק: הרצוג 9, ש.ת.; מקווה: ש.ת. - שירות התעסוקה.

הלשכות הפתוחות בימים: א', ג', ה', בשעות: 15:30–18:30 אחה"צ

צפת: שירות התעסוקה; כרמיאל: שירות התעסוקה; מעלות: שירות התעסוקה; אור־יהודה: בנין המועצה המקומית, משרד המשמר האזרחי; בית־שמש: בנין המועצה המקומית, קומה ג'; קרית־שמונה: בנין מועצת הפועלים.

במגדל העמק: רח' העצמאות, ש.ת., הלשכה פתוחה רק בימים א' ו־ה', 15:30–18:30 אחה"צ; בבית שאן: שירות התעסוקה, הלשכה פתוחה רק בימים ב' ו־ד' 15:30–18:30, אחה"צ; בדימונה: מרכז מסחרי ישן, חדר 63, הלשכה פתוחה רק בימי ג', 15:30–18:30, אחה"צ; בקצרין: בנין המועצה המקומית, הלשכה פתוחה רק בימי ד', 15:30–18:30, אחה"צ.

אל תתלבט – בוא להתייעץ!

נציבות מס הכנסה / הסברה

חלום "ספינת האהבה" יכול להתגשם

מבצע אפירוטיקי
7 ימי שייט + 7 ימים STOP OVER או 14 ימי שייט
על אוניות הפאר של אפירוטיקי
ביקורים בנמלים האקזוטיים של:
טורקיה, יוון כלל האיים היוונים ומצרים.
החל מ- 232 $* + מיסים

הפלגה מנמל אשדוד ימי ג' בשבוע
בתאריכים: 24.6, 8.7, 22.7 ובכל יום ג' מדי שבועיים
מטבח בינלאומי מעולה (6 ארוחות ביום)
ותאים מהודרים ממוזגים עם שירותים צמודים,
חנות DUTY FREE, סיפוני שיזוף, בריכת שחיה,
סאונה, קזינו, קולנוע, דיסקוטק, תזמורת,
צוות הווי, נשפים, ריקודים,
שעורי התעמלות, משחקים.

* ליחיד במשפחה בת 2 מבוגרים ושני ילדים.

חבילות במחיר מבצע!
3-4-7 ימים טוס ושוט
והבלה כאוות נפשך

אפשרות ל-8 תשלומים
תנאים מיוחדים לקבוצות

אל תחמיץ, פנה עוד היום לסוכן הנסיעות שלך!

EPIROTIKI LINES
סוכנים כלליים:
אלאלוף ושות' · ספנות בע"מ
ת"א: 03-622591, 611454 חיפה: 04-671742, 660911 אשדוד: 055-24541, 34541

חוק התכנון והבניה תשכ"ה־1965
מרחב תכנון מקומי, ירושלים

הודעה בדבר ביטול הפקדת תכנית מפורטת

נמסרת בזה הודעה בהתאם לסעיף 134 לחוק התכנון והבניה תשכ"ה־1965 כי במשרדי הועדה המחוזית לתכנון ולבניה מחוז ירושלים ובמשרדי הועדה המקומית לתכנון ולבניה ירושלים, הוחלט על ביטול הפקדתה של תכנית מפורטת הנקראת: תכנית מפורטת מס' 2136 ביחד עם התשריט המצורף אליה, שהודעה על הפקדתה פורסמה בילקוט הפרסומים מס' 2336 מיום 15.12.77.

התכנית האמורה ביחד עם התשריט המצורף אליה, נמצאת במשרדי הועדה המחוזית האמורה וכן במשרדי הועדה המקומית לתכנון ולבניה ירושלים. כל המעונין רשאי לעיין בה ללא תשלום בימים ובשעות שהמשרדים האמורים פתוחים לקהל.

22 במאי 1986

ה. לוי
יו"ר הועדה המחוזית לתכנון ולבניה מחוז ירושלים

פת/ 4971

פקודת פשיטת הרגל (נוסח חדש), תש"ם–1980 צו כינוס ואסיפה ראשונה

שם החייב, תיאורו ומענו: חזי בליך, מנהל חברה, רח' ויצמן 73, תל אביב (עזב את הארץ). בית־המשפט המחוזי של: תל־אביב–יפו, ת.א. 760/86. תאריך צו כינוס: 7.5.86 תאריך האסיפה הראשונה, השעה והמקום: 8.8.86 בשעה 10.30 במשרד הכונס הרשמי, רח' בן יהודה 14, תל־אביב.

חוק התכנון והבניה תשכ"ה־1965

מרחב תכנון מקומי, קריות

נמסרת בזה הודעה לפי סעיף 149 לחוק התכנון והבניה תשכ"ה־1965 כי במשרדי הועדה המקומית לתכנון ולבניה קריות הוגשה בקשה לשינוי יעוד הבנ־ בה מתעשיה ומלאכה למסחר בשד' ירושלים 77 קרית ים גוש 10444 חלקה 976.

מהות השינוי: שמוש חורג.
כל המעונין רשאי להגיש התנגדות לנ־ שרדי הועדה המקומית שד' ויצמן 5 קרית מוצקין, תוך שבועיים מיום פר־ סום הודעה זו.

פר/7992

לפי פקודת פשיטת הרגל

שם החייב ומענו: מוחמד מחאמיד, אום אל פחם. בית המשפט המחוזי של חי־ פה. תיק אחוד: 500/86 ע"י צו פשיטת הכנוס מכוח מיום 15.4.86. התאריך והשעה: 26.6.86 בשעה 09:00 במשרד הכונס הרשמי, רח' שמריהו לוין 3, חי־ פה.

ג. יקותיאל, עו"ד
סגן הכונס הרשמי

"אלביט": צמיחה שנתית בשיעור 13%

מאת ישעיהו פורת

הכנסות "אלביט" לשנה שנסתיימה ב־31 במארס 1986 הסתכמו ב־169,387,000 דולר, המהווים צמיחה בשיעור 13% לעומת ההכנסות בשנה קודמת (150,227,000). כך עולה מן הדו"ח שפורסם ערב החג. המכירות בחו"ל הגיעו ל־94 מיליון דולר, שפירושם גידול של כ־50% לעומת שנה קודמת. הרווח אחרי מס הסתכם בכ־18 מיליון דולר.

מחשבים ומיכון משרדי

ז השנה הראשונה שילמה "אלביט" מסים על הכנסותיה וכ־תוצאה נותר הרווח הנקי דומה לזה של השנה שעברה. הרווח למניה בת 0.003 שקל חדש ע.נ. בדילול מלא הגיע ל־1.40 דולר, לעומת 1.42 דולר לפני שנה.

בשנת התקציב האמורה השקיעה "אלביט" 18.9 מיליון דולר במחקר ופיתוח, לעומת 11.7 מיליון בשנה קודמת. מצבה הפיננסי השתפר בשנה הנסקרת, כאשר ההון, הקרנות והעודפים הסתכמו ב־78.1 מיליון דולר, לעומת 57.1 שנה קודם. לעומת זה ירד מעט הצבר ההזמנות של החברה מ־260 מיליון דולר לפני שנה ל־254 מיליון דולר בתחילת שנת התקציב הנוכחית. 70% מן ההזמנות מיועדות ליצוא. עובדה זו מבטאת את הירידה בהזמנות משרד הבטחון בישראל ואת המאמצים המוצלחים של החברה בהגדלת היצוא.

"אמיגה" נחתה גם בישראל

בתוך ארבעה עד שש שבועות יוכלו גם ישראלים ליהנות מיכולתו הוירטואוזית של מחשב אישי, שזכה לשבחים רבים בארץ הולדתו (ארצות־הברית) ומחוצה לה — ה"אמיגה" של "קומודור", המיוצגת בארץ על־ידי "תדיראן". 10 חודשים אחרי הכרזתו בארה"ב ושלושה חודשים אחרי הופעתו באירופה, נחת "אמיגה" בתחנתו ה־12, בישראל. גייל ולינגטון, מנהלת פיתוח תוכנה של "קומודור" מחוץ לארה"ב וחזי אספיס, מנהל פעילות מיקרו ב"תדיראן", הציגו את "הכל־יכול" במסיבת עיתונאים בתל־אביב.

ארבעה חלונות שונים על הצג של "אמיגה"

"היכולת של 'אמיגה' פשוט מציעה יותר מכל מיקרו אישי אחר", הגדירה גב' ולינגטון את תכונותיו של המחשב, שבגרמניה נמכר ב־10,000 עותקים בעשרת הימים הראשונים להופעתו, באוסטרליה נמכרו 1,000 יחידות תוך שבוע ו־25,000 נמכרו בשלושה חודשים — מחוץ לארצות־הברית. כדי להתגבר על הבעייה המרכזית של "אמיגה", בעייה המוכרת לכל מחשב פופולארי חדש — העדר תוכנות מתאימות — גויסו למילוי החסר 2,000 בתי תוכנה ברחבי העולם, כדי לייצר תוכנות. 1,400 בארצות־הברית, 500 באירופה ו־10 כבר גויסו גם בישראל ("מתוך 60 שהציעו את שירותיהם").

"אמיגה" הוא (בצירוף אביזר חיצוני) תואם מלא של המחשב האישי של יבמ, שתוכנן לפעול במספר משימות בו־זמנית. מבוסס על מיקרופרוססור 16/32 סיביות MC68,000 ושלושה שבבים מיוחדים המסייעים למעבד משימות גרפיקה, אנימציה, קלט/פלט וקול, באיכות גבוהה. 25 ערוצי גישה ישירה לזכרון בהיקף 512K, שניתן להגדלה עד 8.5 מגה־בייט. יצרניו מעידים, שהוא מיועד למיגוון רחב של פעילות כמו ציור, גרפיקה שרטוט, מוסיקה, וידאו וכמובן הפעילות הביתית והמסחרית להם נועדו המחשבים האישיים.

"הוא מסוגל להחליף מחשב מיני ביחס מחיר של 1 ל־10", אומר חזי אספיס. מערכת "אמיגה", שכוללת יחידה ראשית ובה כונן דיסקטים 880K ו־512K זכרון, יציאה מקבילית למדפסת, יציאת תקשורת RS-232, ומחברים לכוננים נוספים לצג ולקול, צג צבעוני RGB (עד 4096 צבעים בו־זמנית על המסך) אלגוני תואם, לוח מקשים, עכבר, מערכת הפעלה ומתרגם BASIC מורחב של MICROSOFT — תמורת כל אלה ישלם הלקוח הישראלי 3,995 שקלים חדשים, בתוספת מע"מ.

עברית שפה בינלאומית

חברת "עורק – רשת זהב", המשווקת בישראל שירותי מידע ודואר אלקטרוני, השלימה פיתוח של מערכת דואר אלקטרוני בשפה העברית, שתשלב במערך כלל עולמי. עמוס סלע, מנכ"ל החברה הסביר, כי מעתה תתאפשר התקשרות בשפה עברית מכל מקום בעולם, באמצעות מסופים או מחשבים הפועלים עם מערכת קלידים בשפה העברית.

"עורק – רשת זהב" נימנית על רשת בינלאומית "אי.טי.טי. דיאלקום", שמרכזה בארצות־הברית ותברות בה 20 מדינות, עם 150,000 לקוחות. הרשת מעמידה ללקוחותיה מאגרי מידע ושירותים מגוונים. בפיתוח המערכת העברית הושקעו עשרות שנות אדם והיא תאפשר מעתה לא רק שימוש של ישראלים עם משרדיהם בחו"ל, גם כניסה של בעלי עניין בעולם אל מאגרי מידע מורשים בישראל, בשפה העברית כמובן.

לאחר 18 חודשי פעילות מונה "רשת זהב" יותר מ־2,500 משתמשים, המייצגים כ־550 חברות עסקים בישראל.

בעולם

★★★ ב־1985 ייצרה "אוליבטי" מאיטליה יותר מ־380,000 מחשבים אישיים, עובדה שמדרגת אותה שלישית בעולם בין יצרני המחשבים האישיים ומספר 1 בין יצרני תואמי המחשב האישי של יבמ. לחברה יש נוכחות חזקה במיוחד בצרפת, בספרד, בשוויץ, באוסטריה וכמובן באיטליה.

המניות הבנקאיות שבהסדר

	התשואה הדולרית
אידיבי רג 100.0	11.24
אידיבי ב 100.0	11.48
אידיבי בב א 2.0	10.89
אגוד ושה	11.62
דיסקונט ב	11.30
דיסקונט א	11.11
המזרחי ש	11.10
המזרחי מ	11.34
הפועלים מבב	−8.37
הפועלים ש	11.39
הפועלים מ	11.61
כללי א 1.0	11.32
בלל 100.0	11.43
מימון וסחר 1.0	11.10
מימון וסחר 5.0	10.81

מבחן הקרנות על שקלים ודולרים

מאת מרדכי אלקן

קרנות הנאמנות אבדו בשבוע שעבר רבים מהמשקיעים בהן, במיוחד אלה שהשקיעו בקרנות המתמחות במניות וציפו לצבור רווח שבועי סביר. הקרנות העדיפו משיקולים שונים להחזיק זמנית בפקדונות שקליים, אצ"ה ומקימו את רוב הכספים שגייסו החודש מידי הציבור. בהעדר ביקושים מהקרנות, הופיעו בשבוע שעבר הצעים בשוק המניות – ושערי מניות רבות נשחקו. השבוע צפוי מבחן לקרנות הנאמנות, סבורים מקורבי הבורסה.

הציפיות להרחבת פעילותן של הקרנות בשוק המניות כבר במהלך השבוע הקרוב נובעת, בין השאר, מן העובדה שהשבוע מתחילה המחצית השניה של החודש, שבה משתדלות הקרנות לשפץ את מאזן הישגיהן החודשי. שיפוץ זה יבוא כנראה לביטוי ברכישת מיגוון סוגי מניות ע"י הקרנות – ושעריהן יעלו. במקרה שהקרנות לא ינהגו כן, צופים מומחים בשוק ההון לגל פדיונות גדול בקרנות הנאמנות, בעיקר באלו המתמחות במניות.

אלה הצופים השבוע לשיפור משמעותי במגמת המסחר בשוק המניות, מתבססים גם על השיפור שחל במגמת המסחר ביום ד' שעבר כאשר נוצר כמעט איזון בין מספר המניות שההיצעים להן נקלטו בירידות שערים, לאחרות, שהביקושים להן סופקו בעליות שערים. כן היה גדול יחסית מספר המניות שנסחרו ללא שינוי שער. חוגים בנקאיים מציינים, שנראה כי עודפי הנזילות הגדולים מהו חוסר הנכרנות של בעלי עניין כמרבית החברות לממש חלק מהחזקותיהם במחירי השוק הנוכחיים מאידך, יביאו לאיזון האיזה בשוק המניות הופשיות בשבועות הקרובים.

מועדים בבורסה

15.6.86	השמל – תשלום מזומן 8%.
	אל־אופ מ"פ – פתיחת מסחר בשער 928 סנט (מס' ני"ע 1899996).
16.6.86	אופים – אקס הטבה 100%, הקצאה 19.6.
17.6.86	יאה – אקס הטבה 70%, הקצאה 20.6.
	גליל סדרה 3829 – פתיחת מסחר בקבוצה 341.
	גליל סדרה 3757 – פתיחת מסחר בקבוצה 263.
	שגיא סדרה 4205 – פתיחת מסחר בקבוצה 311.
22.6.86	נאות אביב – אקס הטבה 500%.
	זיקית – תשלום מזומן 100%.
23.6.86	אינטר־גאמא – יום מסחר אחרון.
26.6.86	אמנטים אפ' – יום מסחר אחרון.

זה מה שתקבל בתפ"ס ובפק"ם

הבנק	הסכום בשקלים	ריבית תפיס באחוזים		ריבית בפקים לתקופה של: 7 ימים		14 יום		30 יום	
בנק לאומי	999–500	7	(7)	0.15	(8)	0.31	(8)	0.66	(8)
	9,999–1,000	12	(13)	0.26	(14)	0.53	(14.7)	1.05	(13)
	10,000 ויותר	13	(14)	0.27	(15)	0.56	(15.5)	1.11	(13.5)
בנק הפועלים	עד 999	8	(8)	0.19	(10)	0.42	(12)	0.99	(13)
	10,000–1,000	12	(12.7)	0.21	(12)	0.46	(13)	1.07	(14)
	מ־10,001 ויותר	13.7	(15)	0.25	(13)	0.50	(14)	1.25	(15)
בנק דיסקונט	999–40	8	(8)	0.15	(8)	0.31	(8)	0.75	(9)
	10,000–1,000	12	(13)	0.23	(12)	0.46	(12)	1.08	(13)
	99,990–10,001	13.5	(14)	0.26	(13.5)	0.54	(14)	1.21	(14.5)
בנק המזרחי	499–40	8	(8.3)	0.12	(6)	0.23	(6)	0.50	(6)
	1,000–500	8	(8.3)	0.15	(8)	0.30	(8)	0.67	(8)
	2,500–1,000	10	(10.5)	0.15	(8)	0.30	(8)	0.67	(8)
	5,000–2,500	10	(10.5)	0.19	(10)	0.38	(10)	0.84	(10)
	10,000–5,001	10	(10.5)	0.23	(12)	0.46	(12)	1.10	(13)
	50,000–10,001	12	(12.7)	0.26	(14)	0.53	(14)	1.35	(16)
הבנק הבינלאומי	99–40	6	(6)	0.13	(7)	0.27	(7)	0.50	(6)
	999–100	8	(8)	0.17	(9)	0.31	(8)	0.67	(8)
	4,999–1,000	11	(12)	0.25	(14)	0.50	(14)	1.08	(14)
	9,999–5,000	12	(13)	0.25	(14)	0.50	(14)	1.08	(14)
	10,000 ויותר	13	(14)	0.27	(15)	0.54	(15)	1.17	(15)

שערי הריבית על פקדונות תפיס ופקים המתפרסמים בטבלה זו, נמסרו בסוף שבוע שעבר ע"י הנהלות הבנקים ועל אחריותן.

בסוף שבוע שעבר פחתו עודפי הנזילות במערכת הבנקאית והגיעו לאיזון. השבוע צפויים גרעונות בעודפי הנזילות של הבנקים, לאחר שהיום יוצאו כספים מפקדונות שקליים לתשלומי מע"מ. גרעונות אלה עלולים לגדול השבוע אם וכאשר קרנות הנאמנות ימשכו כספים מפקדונות שקליים להשקעה בשוק המניות.

בנק לאומי היה היחיד, שהעלה ביום ד' שעבר את שיעורי הריבית על פק"מ בשתי הרמות הגבוהות של סכומי הפקדונות לתקופות של שבוע ושבועיים. במשך השבוע צפויה העלאה קטנה של שיעורי הריבית על פקדונות שקליים שמשלמים הבנקים האחרים.

הערה: שיעורי הריבית המתפרסמים בטבלה זו נמסרו ע"י הנהלות הבנקים ועל אחריותן.

משטרת ישראל

המטה הארצי/אגף החקירות
מחלקת חקירות ותביעות

נעדרים

משטרת ישראל מבקשת את עזרת הציבור בחיפושיה אחרי

הנעדר נתנאל בן יעקב ניצקי

שנראה לאחרונה בבית קפה "רומנו" ברחוב דרך יפו, תל־אביב, ביום שלישי, ה־3.6.86, בשעה 09:00 בבוקר ומאז נעלמו עקבותיו.
תאור: בן 76, גובהו 160 ס"מ, מבנה גוף רזה, פניו צנומים, גוון פנים שזוף, שער שיבה דליל, מצחו גבוה, אפו צר, שפתיו דקות, בעל שפם וזקן שיבה.
לבש: מכנסיים אפורים כהים, חולצה כחולה עם שרוול ארוך, ז'קט אפור כהה, חבש מגבעת אפורה, ונעל נעליים שחורות.
מדבר: אידיש, עברית, פולנית וגרמנית.
כל היודע דבר על מקום הימצאו, מתבקש להתקשר לתחנת המשטרה הקרובה, או למטה הארצי/מחלקת חקירות ותביעות/נעדרים, טלפון ישיר 02-280423, או 02-287111, קו פנימי 423.

"עמית"

קופה לפנסיה ותגמולים בע"מ

ניתנת בזה הודעה כי

האסיפה הכללית של הקופה

תתקיים ביום א', 22.6.86, בשעה 11.00, באולם "העצמאות", מצודת זאב, רח' המלך ג'ורג' 38, תל־אביב.

על סדר היום: בחירת יו"ר
דו"ח המועצה
אישור המאזן של הקופה ליום 31.12.85
חלוקת רווחים
בחירת המועצה
מינוי רואה חשבון

אחרי האסיפה תערך חלוקת מילגות מקרן ע"ש יהודה רוזן ז"ל.

אם בשעה הנקובה לעיל לא יהיו נוכחים באסיפה מספר משתתפים כדרוש בתקנון תדחה האסיפה בשעה אחת ותהיה חוקית בכל מספר המשתתפים.

"עמית" – קופה לפנסיה ותגמולים בע"מ

הדולר נחלש–המטבעות האירופאים מתחזקים

GMC עכשיו כדאי יותר

אספקה מהירה

GMC טנדר קטן עם ביצועים גדולים

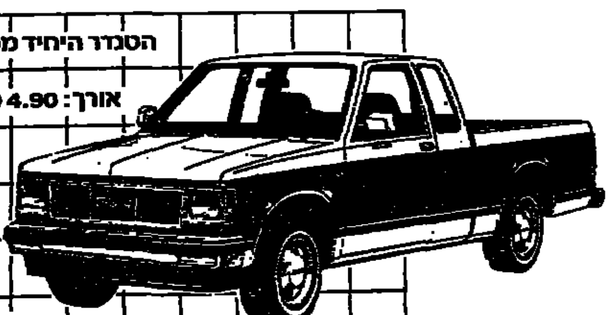

הטנדר היחיד מסוגו המוצע גם עם הנעה קדמית 4×4.
אורך: 4.90 מ' מטען מורשה: 1 טון, עם מנוע בנזין.
חסכוני בנפח 2800 סמ"ק
6 צילינדר וציוד כולל: גיר אוטומטי עם "OVERDRIVE" והגה כח
טנדר הנעה 4×2 עם תא נהג רגיל או מוארך

GMC וגדורה מסחרית או מיניבוס

ה־GMC וגדורה עם מנוע בנזין 4300 סמ"ק. עם הגה כח,
תיבת הילוכים אוטומטית (OVERDARIVE)
אפשרות למזגן אורגינלי בתוספת תשלום.

GM FEEL THE DIFFERENCE GENERAL MOTORS MAKES.

חברת המזרח לשיווק מכוניות (1984) בע"מ

תל־אביב, דרך פתח תקוה 76, טל. 03-335235 חיפה: הנאמנים 2, טל. 04-523086
ירושלים, יפו 70 טל. 02-222093. סוכני משנה: בית לחם: איברהים קטן, דרך חברון ליד קבר רחל. ירושלים: אליעזר שייקביץ אזור התעשייה תלפיות, טל. 02-719404

חברת החשמל לישראל בע"מ

אגף האספקה והאחסנה

מח' חקר שווקים ומכרזים, ת.ד. 10, חיפה 31000, טלפון: 04-646475

מכרז למכירה ופינוי אפר פחם

מכרז מס' 1991

החברה מכריזה בזה על מכירת ופינוי הטובין הבאים:

הטובין	המועד האחרון להגשת ההצעות
התקשרות רב שנתית למכירה ופינוי אפר פחם מתחה"כ "רוטנברג"	10.7.86

טפסי מכרז ופרטים נוספים ניתן לקבל במח' חקר שווקים ומכרזים בתחה"כ חיפה, טלפון: 04-646475, בימים ובשעות העבודה המקובלות.
על ההצעה למכרז הנ"ל להגיע בתיבת ההצעות לכך עד למועד המצוין לעיל שעה 13.30 למשרדנו בחיפה.
למכרז יש לצרף הבטחה בקאית כנדרש.
אין החברה מתחייבת לקבל את ההצעה הגבוהה ביותר לגבי מכירת אפר הפחם או הנמוכה ביותר לגבי פינוי אפר הפחם, או כל הצעה שהיא.

פק"מ נייד

השקעה כדאית לטווח קצר בריבית משתנה

ריבית פק"מ ל־7 ימים או ריבית במרווח קבוע מה פר"ם הגבוה מבין השניים

בנק לאומי

פר' 10937

פקודת פשיטת הרגל (נוסח חדש), תש"ם–1980

צו כינוס ואסיפה ראשונה

שם החייב, תיאורו וכתובתו: יוסי סלגס, מנהל חברה, רח' דניאל מוריץ 36 תל אביב (עתב אה הארץ). בית־המשפט המחוזי של: תל־אביב–יפו, ת.א. 761/86. תאריך צו כינוס: 7.5.86. תאריך האסיפה הראשונה, השעה והמקום: 8.8.86, בשעה 10.45, במשרד הכונס הרשמי, רח' בן יהודה 14, תל־אביב.

ספרית מעריב

מלפפונים חמוצים עם שוקולדה

מאת: סטפני

להשיג בחנויות הספרים או בספרית "מעריב", דרך פ"ת 2/א, תל־אביב.

הסגנית

לוטה זלצברגר, סגנית חדשה לראש עיריית ירושלים, טדי קולק

עדה כהן

לוטה זלצברגר (צילום: יעל השכל, „סקופ 80")

בחודש שעבר מונה לראש עיריית ירושלים טדי קולק סגן חדש, או יותר נכון – סגנית: לוטה זלצברגר. לוטה איננה פנים חדשות בבירה ובעירייה:

„התחלתי לעסוק וולונטרית בניהול עצמי של שכונות ב־1973. הנסיון הראשון שלי היה במזרח תלפיות. זה היה המניע של ראש העיר לצרף אותי לרשימתו בשנת 1978 ולרוץ בבחירות. הוא רצה שאמשיך לפתח את הנושא בצורה רחבה יותר. כיום אנו קוראים לזה 'פרוייקט המינהלות', שמטרתו ניהול עצמי של השכונות, ניהול המבוסס על פיזור המנגנון, העברת סמכויות מהמרכז לפריפריה – דבר חשוב בעיקר בירושלים שיש בה הרבה שכונות עם גוון שונה אחד מהשני. אנו גם מפתחים יותר שיתוף משמעותי של התושבים שבעצמם קובעים את סדר העדיפויות של הצרכים השכונתיים. אני מאד גאה בנושא הזה אותו פיתחתי יחד עם הג'וינט. כיום אנו עובדים בשבע שכונות, מהן שתי שכונות ערביות".

לוטה זלצברגר, אם לבן ובת סטודנטים ואלמנתו של ד"ר מכבי זלצברגר (גינקולוג), נולדה בגרמניה, חונכה בהולנד, עלתה ארצה פעמיים מארה"ב. „פעם ראשונה ב־1949 באתי כסטודנטית, חזרתי לארה"ב ב־1952 כדי לסיים את לימודי ושוב חזרתי ארצה ב־1955, ומאז אני יושבת בירושלים."

הסגנית החדשה משמשת כבר קדנציה שניה בעירייה. „זו לי השנה השביעית. אף פעם לא חשבתי ולא חלמתי על עיסוקים פוליטיים לוקאליים. אני שייכת לסגל האוניברסיטה ובעבר הייתי מנהלת בית הספר לעבודה סוציאלית. אך כאשר טדי ביקש ממני לרוץ ברשימה שלו „ירושלים 1" על המכסה של 35 אחוז של נציגי ציבור, הסכמתי. אותי מעניין המישור האורבני."

האם המישור האורבני יוביל גם לפוליטיקה כללית יותר? „לא. אני לא רצתי על כרטיס מפלגתי. וכאמור, מעניין אותי שטח מסויים והרצון להעניק יותר סמכויות לרשויות המקומיות שכיום תלויות תלות גדולה בממשלה. עכשיו חלק מהמנהלות קיבלו מעמד חוקי שהיא שיטת ניהול אורבני חדשה המקובלת באירופה ובארה"ב."

במרוצת שנות כהונתה של לוטה זלצברגר בעירייה הוטלו עליה תפקידים נוספים. „לפני שהתמניתי לסגן ראש העיר נמסר לידי תיק בריאות הציבור. אני גם עוסקת בנושא הקשישים. נושא זה מאד מפוצל אצלנו. הקמתי מסגרת עירונית לפיתוח ומעקב אחרי הקשישים. לאחר המינוי הוסיפו לי גם את תיק החינוך שהוא תיק קשה ביותר, בגלל המצב הדמוגרפי בעיר, בגלל המגמות הקיימות בכמה סקטורים ובגלל הקיצוצים התקציביים של משרד החינוך."

אם נדמה למישהו שבכך תמו עיסוקיה ועבודותיה של הסגנית החדשה, אינכם אלא טועים. היא ממשיכה כמרצה בכירה באוניברסיטה ומתרכזת בנושאים כמו תיכנון המשפחה, יעוץ בעניני פוריות, מעמד האשה ומעורבת בנושאים אלה הקרובים להם. נותר לה זמן גם לתחביבים „אני אוהבת מוסיקה, תיאטרון, סרטים טובים וספר טוב. אני גם אוהבת ספורט אך לדאבוני לזה כבר אין לי זמן".

גבינה בטעם סלומון מעושן

מיכל הולצמן

חג שבועות אמנם כבר חלף – אבל מאכלי גבינה אוכלים כל השנה. לאלה מאיתנו שמבקשים לאכול מאכלי גבינות מבלי להתאמץ בהכנתם, יש עכשיו מבחר גדול ומתמיד של גבינות, לבנות ומתובלות, רכות וקשות.

מחלבת טנא נגה הוציאה לאחרונה לשוק גבינה חדשה בשם „אגינה". לא רק האריזה החדישה עשויה בטוב טעם, גם הגבינה מעניינת. היא נמצאת בתנורות בטעם סלמון מעושן, או בתוספת אגוזי פקאן ובקרוב מאוד גם בתבלין פילפל ירוק. „אגינה" היא גבינה שמנה, 30 אחוז, ומוצעת באריזות 125 גרם, במחיר 2.20 ש"ח לגבינה בטעמים שונים, 1.50 ש"ח לגבינה הלבנה הרגילה.

גבינת „בוריה", של תנובה, באה להחליף את גבינת ה„סביון". היא נמצאת בתנורות בשלוש גירסאות – 5 אחוז, 9 אחוז וכחושה, באריזות 125 גרם. כדאי לשים לב לציון אחוז השומן, כי האריזה זהה בשלושת המקרים.

יוסלה יהודיק, מנהל אגף החלב של תנובה סיפר לעתונאיות שביקרו במחלבת תל־אביב לאחרונה, כי יצור הסדרות הקטנות של הגבינות המיוחדות – הקממבר, עין גדי ואחרות – הועבר למחלבת טנא נגה. ייצור גבינת הקוטג' מתרכז כולו במחלבה התל־אביבית שעברה לאחרונה חידוש ומיחשוב בהשקעה של 3.7 מיליון דולר. המחלבה מייצרת כיום 60 טון גבינה ליום, מהכיתה קוטג'.

כחלק מהמגמה להעלות את צריכת חלב הכבשים העיזים, הוכנס בימים אלה לשיווק לבנה מחלב כבשים, ובקרוב מאוד, מאותו חלב, יוגורט הבלקן. חלב כפרי, 4.5 אחוז שומן, ישווק על ידי תנובה באריזות קרטון מרובעות, ויהיה חלב מפוסטר.

מחלבות שטראוס החלו לאחרונה בשיווק גבינה „כפרית" בטעמים שונים ובאריזה נאה, אך את הגבינה המעניינת החדשה ביותר מצאנו השבוע במעדניה פרטית – גבינת עיזים אורגנית, „ברקניתי", מתוצרת משק ברקין, כפר יחזקאל.

הגבינה מוכירה בריחה וצורתה ובטעמה את הגבינות הצרפתיות מחלב עיזים. לצערינו גם המחיר, 7.40 ש"ח. משפחת ברקין, בעלת משק ועדר עיזים, מייצרת את הגבינה ידנית ושומרת על „עסק משפחתי". כדאי לטעום.

והחתול הזה הוא אני

עידית המאירי

ספר ילדים: תמר אדר, „חתול, ספן, ליצן", הוצאת „מעריב" 80 עמוד.

„אתה לא ים שבוי בחיק חופיו/...ואם לבך קורא קום, לך בעקבותיו!" נשמע נהדר, נכון? לא בסיפור, המאפק „הליכה" או בתחושת חוסר סיפוק מתמיד וגעגועי נצח. אלו הם נחלת החתול. ומבוגרים וילדים רבים, הרוצים לתפוס את כל העולם בשתי ידיים יוכלו לומר: „והחתול הזה הוא אני".

זה סיפורן של שלוש דמויות בודדות: חתול, ספן, ליצן. קורות הספן והליצן מתוארים מילדות עשירה בחלומות עד זיקנה. הגשמת החלומות עלתה בהקרבת חיי האהבה והאושר. כך נפגמת השלמות שבהצלחה על־ידי כאב ובדידות. החתול מתקשה להחליט עם מי מהם להישאר. הספן אוהב אותו, אך החתול סובל בים. הליצן משתמש בו לצרכיו ביד קשה, אך החתול נהנה מחיי היבשה. והוא מבלה את חייו חודש פה, חודש שם, בגעגועים תמידים לחודש שעבר ולזה שיבוא. זה סוף הסיפור. שלא כמותם, הוא זכה ב„עוגה כולה", אך בכל זאת הרגיעה והסיפוק ממנו והלאה.

יש בסיפור נגיעה בדקויות רגשיות רבות, אך הוא לוקה בעומס רב מידי של לקחים ולעיתים בנליות. משולבים בו שירים הנועדים לחידוד משמעויות ואף יכולים לעמוד כמיני־ספורים בפני עצמם. הספר מעוטר בציורים צבעונים מקסימים ביופים של עדית פאר־כק. נראה כי הילדים יאהבו אותו.

נימוסים והליכות

חסרה יד שלישית

שאלה: השתתפתי בכנס. בהפסקה הוגשו לנו בתוך המזנון קפה ועוגות. הקפה בספלים ותחתיות, עם נתח מרשים של עוגת שוקולד על צלחת מתאימה. לא חסרו כפיות, לא חסרו מזלגות ומפיות, חסרה רק יד שלישית. כי איך אוכלים ושותים כאשר ביד אחת הקפה, בשניה העוגה, כאן המזלג, שם המפית, בין האצבעות המפית – ובכל החדר אין שולחן פנוי, אין מדף ואין קרש. נסיתי להחזיר עם הצידה לחדר ההרצאות, בולית נתקלתי בזרם נכנסים, ובשהגעתי סוף סוף עם שארית הקפה לפתח האולם, מצאתי אותו מלא עוברים, המבינים אותו לישיבה הבאה.

תשובה: אם איננך לוליין, הייתי מציעה: קח קודם את העוגה, גמור אותה, החזר את הצלחת. רק עכשיו תורו של הקפה. אפשר גם להיפך. הבקשה למארחים (למרות שלא כולם) עוגיה צנועה או כריכון אפשר להחזיק על תחתית הספל, ביד אחת – ישר לפה. אך עוגת שוקולד כזו הגישו בהזדמנות יותר מתאימה.

הפתיחה ארוכה מהנאום

שאלה: ברוב ברכה בפתיחות הכינוסים במסורתינו נהוג להזכיר בשמם ובתארים את כל היושבים בבשאות והנכבדים באולם. יש לקבוע מראש ולזכור מי קודם למי ואסור לשבש את השמות והתארים. בכל שרבים ה„נכבדים", כך מתארכת ההקדמה ולפעמים היא יותר ארוכה מהנאום עצמו וזה כדה מבוזב. מה הפתרון?

תשובה: פשוט למדי. לקום ולהגיד: „אדוני היו"ר, אורחים נכבדים, גבירותי ורבותי". בכך כללת את כולם. יוצא מן הכלל יחיד: כאשר ראש מדינה נוכח איננו יכול להתעלם ממנו ואז יש לומר „אדוני היו"ר, כבוד הנשיא וכו'". אם היושב ראש עצמו נואם או שאין באסיפה יו"ר – משמיטים אותו, כמובן, מההקדמה. פתרון פשוט, לא כן?

לקטוע את הדברן

שאלה: ישנם אורחים, הנוטלים לעצמם ברגע מסויים את רשות הדיבור הבלעדית. אני, כמארחת, מתחילה להרגיש לא בנוח אך אינני יודעת מה לעשות.

תשובה: אחד האמצעים הבדוקים – להגיש כיבוד נוסף לאורחים וכך לקטוע את הנואם. מוצא נוסף: כל אחד מאיתנו חייב ברגע מסויים לנשום עמוק או לבלוע רוק. פעולה זו יוצרת הפסקה קטנה גם אצל הדברן. עליך לנצל הזדמנות זו ולמהר „להעביר את הכדור" לאורח אחר. עשי זאת במהירות ובאלגנטיות מסויימת: „מרים נדמה לי, שגם את ביקרת בהצגה זו, נכון?"

כמה פרחים בזר

שאלה: מדוע נהוג לשלוח או להגיש מספר לא זוגי של פרחים?

תשובה: אי־סימטריה במספר הפרחים מקנה לזר חן מיוחד. כל זה – כשמדובר במספר קטן של פרחים. כשהזר גדול, אין צורך להקפיד על מספר בלתי זוגי. אפשר לשלוח עשרה או תריסר ורדים ולאו דווקא תשעה או אחד עשר.

חנה בבלי

מדי קיץ

דיפלומטים המשרתים בישראל, הנאנקים בחום הקיץ, נשמו בוודאי לרווחה למראה ההודעה ששיגר אליהם בשבוע שעבר ראש הטקס במשרד החוץ **מנחם כרמון**.

בהודעתו הסביר כרמון לנציגים הזרים כי בישראל מקובל לבוש „בלתי פורמאלי" בימי הקיץ, וכי הדיפלומטים הזרים מוזמנים לנהוג כמנהג המקום.

פירוש ההודעה היה ברור: דיפלומטים המגיעים לפגישות שיגרה במשרד החוץ בימי הקיץ מוזמנים לעשות זאת גם ללא מקטורן ועניבה. ●●●

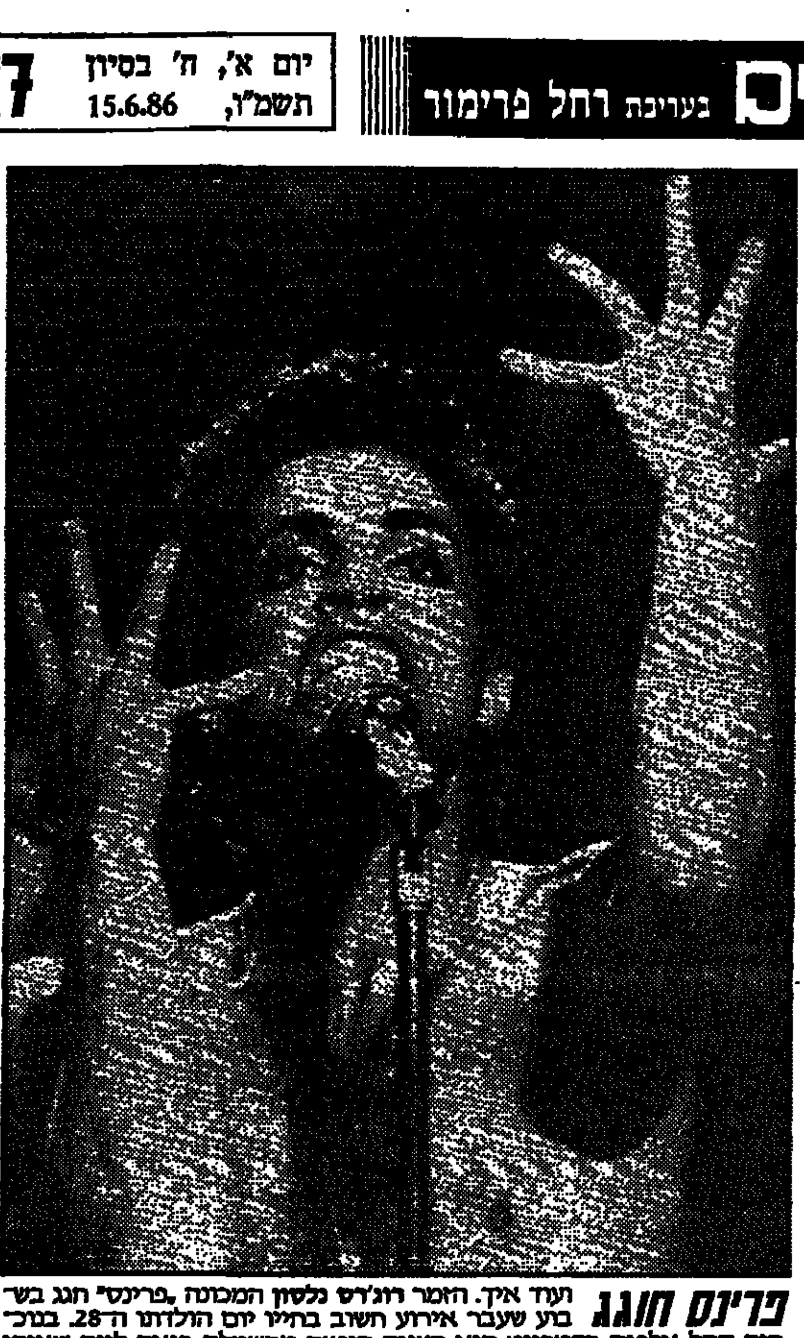

פרינס חוגג ועוד איך. הזמר רוג'רס נלסון המכונה „פרינס" חגג בשבוע שעבר אירוע חשוב בחייו יום הולדתו ה־28. בנוכחות קהל אלפים בדטרויט הוא העניק הופעה מחשמלת כיאה ליום שאותו חגג. פרינס לא איכזב את מעריציו למרות שבישר כי יותר לא יופיע במופעים חיים.

מפגש בלונדון

זה קרה בלונדון. יו"ר ועדת החוץ והבטחון ח"כ **אבא אבן** נפגש שם עם יועצו של הנשיא מובארך, ד"ר **אוסמה אל־בז**, כדי להפיג את אווירת המשבר והקפאון שהשתררה אחרי שובו לוושינגטון של היועץ המשפטי של משרד החוץ האמריקני, השופט **אברהם סופר**.

● אבן

אבן מספר כי הפגישה אורגנה לאחר שלאל־בז נודע כי אבן יבוא להרצות במכללה לבטחון בלונדון בפני קצינים בכירים מ־28 מדינות. גם ד"ר אוסמה אל־בז הוזמן להרצות בפורום זה. הוא הציע לקיים את הפגישה עם ח"כ אבן,ומפקדי המכללה דאגו לאפשר פגישה זו.

אבן סיפר כי התרשם שממשלת מצרים עדיין רוצה לקיים את הדיאלוג עם ישראל על כתב הבוררות לגבי טאבה ושהיא תקיים את מהלכי הפשרה שהוסיכמה לאחר החתימה על כתב הבוררות. אבן אמר כי שיחתו עם אל־בז לא היתה מכוונת למו"מ מפורש על טאבה אלא ליצירת אוירה טובה יותר בין שתי המדינות. ●●●

איפה ינחת בנצור? באוטבה או בלוס־אנג'לס

מנהל מחלקת צפון אמריקה במשרד החוץ, איתן בנצור, מונה אמנם לתפקיד קונסול כללי של ישראל בלוס אנג'לס אלא שמינוי זה לא ייצא אל הפועל, ובנצור יקבל במקומו תפקיד אחר – שגריר ישראל בקנדה.

שגרירה הנוכחי של ישראל באוטבה, אלישיב ברזורין, מותיקי משרד החוץ, אמור לצאת לגמלאות בחודשים הקרובים. במשרד החוץ ממתינים בימים אלה להכרעת נציבות שירות המדינה בבקשת השר יצחק שמיר לאפשר את הארכת כהונת ברזורין מעבר למועד הפרישה המחייב.

אם יתברר כי ברזורין חייב לפרוש, נראה שבן צור יקבל את התפקיד באוטבה.

אם ישאר השגריר הנוכחי לתקופה נוספת – יסתפק בנצור במשרה בלוס אנג'לס. ●●●

אין מים יש וויסקי

מנכ"ל מקורות, **יחזקאל זכאי**, מזדהה הזדהות עמוקה עם המחסור החמור במים. זאת אולי הסיבה שזכאי נראה במסיבה ירושלמית, לציון יום ירושלים, צמוד לכוס וויסקי.

להגנתו טען: „טוב, אין מים אז מה נשתה? נשתה וויסקי". וטעמו עמו: „זה גם יותר טעים". ●●●

כל סרט – פיצוץ

לפני עשר שנים היה **רונאלד ג'ופה** הבמאי של סידרת־הטלוויזיה „רחוב קורוניישן", סידרה פופולארית שנועדה למכנה המשותף הנמוך, מאז עשה הבמאי כברת דרך אמנותית רצינית יותר. בפסטיוואל הסרטים של קאן זכה בשני פרסים בעד סרטו „המיסיון" ותעשיית הקולנוע הבריטית מניפה אותו על נס.

רונאלד ג'ופה – זה ההיגוי האנגלי ל„יפה" – נולד בקנסינגטון בנובמבר 1945 והוא בוגר בית־הספר הפרטי היהודי המפורסם „כרמל קולג'". מספרים עליו שבמרוצת הלימודים היה נוהג לברוח מהפעילות הספורטיבית המקודשת כדי לראות סרטים. משם עבר לאוניברסיטת מאנצ'סטר כדי ללמוד ספרות אנגלית ודראמה. את הקריירה שלו התחיל בתיאטרון וממנו עבר לטלוויזיה, תחום שבו הסתבך לא־פעם עם הרשויות בגלל השקפותיו השמאליות ועקרונותיו האמנותיים.

עד כה יצר ג'ופה בסך־הכל שני סרטים, אבל כבר הראשון הציא לו שם גדול. זה היה „דמעות של שתיקה" שקצר הצלחה עצומה. ●●●

סיפור מהחיים

מעשה בביצה שלא נולדה

זה מה שקרה לפני כמה ימים לכתבים המקומיים המשרתים בבירת הנגב באר שבע – בשעת בוקר מוקדמת החלו פתאום מכשירי האיתורית הצמודים עתה לכל רפורטר שמכבד את עצמו ואת המקצוע להשמיע צרצורים עצבניים בצירוף הודעה מחשמלת שבבית החולים סורוקה נולדה זה עתה שישיה, כולם בריאים ושלמים. וגם לאם המאושרת שלום. הכתבים התבקשו לבוא מיד לבית החולים כדי לראות את השישיה ולשמוע מפי האם מה עבר עליה בעת שילדה במכה אחת חצי קבוצת כדורגל.

מי לא תרעש נפשו לשמע בשורה שכזו? כל אנשי התקשורת בבאר שבע מיהרו לבית החולים אך במקום שישיית תינוקות כמצבטת פגשו בדוברת בית החולים, **תמי לונגפלד**, חתיכה בזכות עצמה אך בהחלט כבר לא תינוקת.

„שישיה? אצלנו?" שאלה בתדהמה הגברת לונגפלד בהרמת גבה והוסיפה: „הלוואי! אם היה קורה נס כזה לא הייתי מתמהמהת ומזעיקה אתכם מיד..." גם בירור קצר אצל פרופסור **א. אינסלר** ראש המחלקה למיילדות וגינקולוגיה בסורוקה העלה חרס. לא זו בלבד שלא נולדה שם שישיה, אלא שגם לא צפויה לידה שכזו בתקופה הקרובה.

„אז מי הודיע לנו על הנס הזה?" שאלו הכתבים בכעס עצור.

„לא אני" פסקה דוברת בית החולים. עכשיו רק נותר לכתבים בבאר שבע לפתור את התעלומה. בירור קצר במוקד האיתורית העלה שהיה זה קולו של גבר אלמוני שהודיע על לידת השישיה, אך עד כה לא נודע מי האלמוני בעל חוש ההומור האלקטרוני שתמיד לו לצון. את זאת טרם פענחו אך בינתיים התגנב ללבה של דוברת בית החולים החשש מה יהיה עם וכאשר באמת תולד ביום מן הימים שישיה בסורוקה ותודיע על כך לכתבים, אך איש מהם לא יבוא. ●●●

בפסטיוואל

על בימות תיאטרון ירושלים הופיעו שחקנים נודעים ממדריד ומברלין. על בימות החאן – שחקנים נודעים פחות מגבעת אולגה ומאילת. זה קרה בשבוע שעבר במהלך פסטיוואל ישראל, אלא שבתיאטרון החאן היו התיאטרונים והשחקנים חובבים. קהל גדול לא הגיע שם, אבל גדולה היתה ההתלהבות של השחקנים, שהופיעו בין השאר במחזות קלאסיים כמו „ליסיזטראטה" בביצועו של מוטי סנדק (המארגן של פסטיוואל החובבים), ב„מי תהום" של הלל מיטלפונקט, ב„לילה במאי" של א.ב. יהושע ואפילו השתעשעו בתיאטרון רחוב עליז בבימוי עופר ניר.

החאן מארח

חיים נגיד

תיאטרון החאן מארח בימים אלה שני תיאטרונים, אחד ירושלמי והשני גלילי.

לאחר הופעתיו בפסטיוואל ישראל ימשיך תיאטרון עכו להתארח בירושלים בתיאטרון החאן עם הצגתו הנודעת „רינה פראג" מחזה מאת דוד מעיין ובבימויו על חייו ומותו של פרנץ קפקא (16.6.86 – 17.6.86).

ואילו הסדנא לתיאטרון של החוג לאנגלית באוניברסיטה העברית תעלה (באנגלית) את „ליל הטריבאדות", מחזה מאת פר אוליב בעיבודו ובבימויו של שי בר־יעקב. יוצרי ההצגה מגדירים אותה כנסיון לבחון מחדש את המחזה הקלאסי של אוגוסט סטרינדברג „היותר חזקה". תוך כדי חזרה סוערת בתיאטרון נחשפת מערכת יחסים מורכבת בין המחזאי לבין שתי שחקניותיו (שאחת מהן היא אשתו לשעבר). נושאים כמו שחרור האשה, לסביות ואמנות, הופכים כלי משחק במאבק אלים על שליטה ואהבה.

ההפקה הועלתה לראשונה בסדנא לתיאטרון ולאחר הצלחתה החליטו להביאה אל החאן, להופעה חד־פעמית. זה יקרה ב־22 ביוני בשעה 20.30.

„ערב טוב", ערב נוסף בסידרת ערבי „שופרא", העתון הישראלי לספרות ולהגות, יתקיים מחר, בשעה 21.00, במועדון „צוותא" בתל־אביב, ויפתח את אירועי שבוע הספר העברי. „ערב טוב" הוא ערב שתחילתו ביצר וסופו ביוצר – וכולו שירי אהבה. שחקנים וקריינים צעירים – **קלוד אבירם** (שהוא גם במאי הערב), **משה בכר, גיא ברזילאי, סיגל השילוני, אסתי זקהיים, אורנה כץ** (בתצלום) – מבצעים כמונולוגים ודיאלוגים את קטעי השירה והפרוזה, בליווי מוסיקלי. חלק מהשירים הולחנו על־ידי **מקסים לוי** ומושרים על־ידי אורנה כץ. בערב יתארחו הסופרים והמשוררים: **שלי אלקיים, וליד ח'ליף, אייל מגד, פרץ דרור־בנאי ואילן שיינפלד.** כמו כן יקריאו מיצירותיהם של **צבי מרמלשטיין, חיה מרגד, טובי סגינר, איתי עורב, איתי רזן, יוסי שווץ, שמעון שלוש ולאה איני.** הצימוק: מיצג בשם „הומאז' לאוטמה" מאת תמר רבן. דויד כהן לוי יישב בתוך אמבטיה מלאה מים וישיר קטע בפרזאה. לחן: איציק ינקלביץ. מימין: קלוד אבירם, אורנה כץ, אסתי זקהיים, סיגל השילוני ומשה בכר.

ארץ הקולנוע

עידית שמגר

היום עוד ניצב שלט בבניין שאומר „בית הארזה", אך במקום מלון – יש אולפנים. שבעה אולפני הסרטה לפילם ולווידיאו, מעבדת עריכה לפילם ווידיאו והקלטות של מוסיקה לסרטים. כל שירותי המעבדה יינתנו כאן, הכנת תפאורות, חשמל, ציוד צילום, מיתבריה הכי – בסך הכל שטח של ששים דונם (25 אלף מ"ר בנוי) והשקעה של קרוב ל־25 מיליון דולאר. בקרוב גם עוד תגיע בשטח 148 דונם מסביב. אלה אולפני ג'וג בנוה־אילן, בדרך הישנה לירושלים.

בימים אלה מסיימים לצלם שם את „הנזל וגרטל", במקביל מצלמים את „היפהפיה הנמה" ובקרוב מתחילים את „היפה והחיה" ואת „שלגייה". האגדות מוסרטות באנגלית, על ידי במאים זרים וכוכבים בינלאומיים והן מכוונות לשוק האמריקני. אך לשאלת עיתונאים, מסכים מנכ"ל ג'וג איציק קול, שיש להוסיף כאן דיבוב עברי כדי שגם ילדי ישראל, שאינם יודעים עדיין לקרוא, יוכלו להנות מאגדות שהוסרטו בארץ.

– הסרטת האגדות „גב אל גב" (אחת אחרי השניה) מאפשרת שימוש באותן תפאורות, באותם אתרי צילום ואף בחלק מן התלבושות לאגדות שונות. איציק קול: אין לאגדה זמן התרחשות מסויים. הן ארעו אי שם בעבר, ולכן אם תאמרו, התפאורה היא חצי רנסנס וחצי בינייםית, התלבושות אינן מדוייקות – אסכים. איננו משחזרים תקופה מסויימת. אנו ממקמים את האגדות בעבר ובסביבה מתקבלת על הדעת: ארמונות, טירות ויערות, כמו שכתוב אצל האחים גרים.

הספק של שניים־עשר סרטים בשנה (אגדות בשנה זו) הוא ההספק של ג'וג בישראל. חברת האם, קנון, מייצרת בסך הכל שלושים ושישה סרטים בשנה. היצוא לשנת 1985 היה, לדברי קול, בין שישה לשבעה מיליון דולאר. „בעייתנו, אומר המפיק, היא לספק את הביקוש. השיווק שלנו מהיר מן הייצור. מכרנו ששים 'שמות' – יש לנו רק עשרים סרטים ואת האחרים חייבים להספיק להפיק כדי לעמוד בהתחייבויות."

השיווק האגרסיבי מכתיב, אם כן, את קצב ההפקה וכך נוצר ההכרח להקים את האולפנים: „אנחנו הקליינטים הגדולים ביותר של עצמנו", אומר קול.

קלוריס ליצ'מן בתפקיד המכשפה ב„הנזל וגרטל"

אחד לאחד

מגן ומושיע

שאלה לשר האוצר, משה נסים, על יחסו לתיאטרון, בעקבות מגיית הבריזם של האוצר, המקטעורה בסכנה את תשלום משכורות השחקנים החודשי: האם כבוד השר ביקר לאחרונה בתיאטרון?

תשובה: לא לאחרונה.

שאלה: מה יחסו של כבוד השר לאמנות חילונית?

תשובה: מה פירוש תיאטרון חילוני? תיאטרון זה תיאטרון.

שאלה: בתקופה זו של עצירת הקצבות לתיאטרונים ולמוזיאונים, האם אנשי התיאטרון שלנו יכולים למצוא בכבוד השר מגן ומושיע?

תשובה: כן, כמו שכל עם ישראל יכול.

חיים נגיד

ילדי ימאהה עם הפילהרמונית

חנה ידור

„בל מה שתעשה, איטיב לעשותו" – „מאיימוני עליהו היפאנים שוב ושוב, כבאמור השיר הידוע, ואין זה משנה אם מדובר בתחום האלקטרוניקה, הרכב או המוסיקה.

בעבר הלא־רחוק כל־כך התקוממו מחנכים ומורים למוסיקה נגד שיטת סוזוקי היפאנית להוראת הנגינה בכלי־קשת ובעיקר בכינור לילדים שטרם נגמלו מחיתוליהם. כיום הויכוח הוא על שיטה יפאנית חדשה יותר, שיטת ימאהה, שמסדריה גורסים כי בכל ילד טמון כשרון מוסיקלי שאפשר לפתח בגיל צעיר בלי התהליך המייגע של תרגול יבש והשמעת קפדנית. „ילדי ימאהה", טוענים מסדרי השיטה, מסוגלים לבצע יצירות כבר בשיעור הראשון ולהלחין כבר בשנה השניה ללימודיהם. נשמע דמיוני?

מתברר שבכל זאת יש דבר כזה ובארץ כבר לומדים 3,000 ילדים בשיטה המהפכנית. מי שמפקפק בכך יוכל להיווכח בכך, בקונצרט מיוחד של התזמורת הפילהרמונית הישראלית, שתארח על בימתה בראשית יולי (בשיתוף עם חברת „כליזמר" שהיא נציגת „ימאהה בישראל) ששה מוסיקאים צעירים מיפאן, בשלושה קונצרטים (בתל־אביב, בחיפה ובירושלים). שבת הצעירים, בני 10־26, שהם כמובן תניכיה של שיטת ימאהה, יבצעו בחלק הראשון של הקונצרט ביצירותיהם שלהם, כל אחד בנגינת סולו. בחלק השני של הקונצרט יצטרפו אל הצעירים מלוכבי העיניים התזמורת הפילהרמונית הישראלית המנצח שלום רונלי־ריקליס, שינגנו קונצ'רטו לפסנתר ולתזמורת וסימפוניה לסקסופון־אלט ולסינתסייזר, גם הם פרי עטם של האורחים.

הצימוק בעונת הקונצרט יהיה בסיומו כאשר האמנים הצעירים יאלתרו במקום על מוטיבים שיקבלו מסתובבים בקהל.

קרויץ בקודש הקודשים

על מרפסות ירושלים ועל כמה גגות מונפים דגלי כחול לבן. עדיין חוגגים כאן את יום העצמאות. רק ברחבה של תיאטרון ירושלים מתנופפים דגלים בצבעים אחרים. שם המשחק כאן הוא פסטיוואל, ומנסים לשחק אותו במיטב החוקים של חוג הסילון. יש רק בעייה קטנה אחת: נדמה שרוב הירושלמים לא שמעו עליו.

באחד מימות השבוע שעבר, בשעת בין הדמדומים, על במה מוגבהת ברחבה מאירת העיניים, צמד ליצנים מצחיקים כמה עשרות ילדי גנים מן הסביבה ואמותיהן. כמה קילומטרים משם, במדרחוב של בן יהודה, החיים זורמים במסלולם המרוצף. ואילו במרכז התקשורת של הפסטיוואל מירקע הטלוויזיה, ה„טלטקסט" החדשני, מעביר ידיעות.

לפני יום־יומיים עזבו רוב האמריקנים של „קבוקי מדיאה", במקומם הגיעו ספרדים, שיציגו גירסה מאמרת של „חתונת הדמים" ללורקה. חבל על שחקני „קבוקי מדיאה". הם לא זכו בתהודה שהיו זכאים לה, לדעתי. אם היה אירוע פסטיוואלי אמיתי, הוא היה ההצגה שלהם: ססגונית, מתרומרת, צבעונית, מטורפת בשילובים הלא־צפויים שלה. לערלם לא אשכח איך השכיל ד"ר שוֹוּ סאטוֹ, המוח היפאני־האמריקני מאחורי התשלובת הזאת, להמחיש את רצח התינוקות בידי מדיאה: הוא מעלה אותם אל הבמה בדמות בובות, מוסיף למדיאה מסכה, מעמיד מאחוריה מפעיל בובות, ומשווה לתנועותיה אופי בובתי. משל לא היא רצחה, אלא התגלמות מיכאנית, לא אנושית שלה. והגלימה היפהפיה, הקטלנית, הנפרשת על פני הבמה בתמונת הסיום, מטרים על גבי מטרים של אריג בוער בצבעי ארגמן. יופי.

קהל דליל באכסדרה של פסטיוואל ירושלים, אבל כמעט כמו בנבחסון, אותו נוכל כאן על כל שעל בגיבורי התקשורת. הנה, למשל קרויץ. **פרנץ קסאבר קרויץ.** עוד נרגיש בנוכחותו כאן במשך העונה הבאה. בינתיים מזדנבים אחריו כמה מעריצים ומעריצות מקומיים. תחקיר בלונדי בן 39, משופם בטראמות, לובש חולצה צבעונית גלויית חזה. קשה לתפוס מה לו ולגילויים הבהמיים של סקס ואלימות בהצגות המועלות בפסטיוואל הזה ובפסטיוואל שלאחר הפסטיוואל, בהבימה ובהקאמרי? אולי זה צידה הנתעב של המורשת הבורגנית שהוא כה סולד מפניה.

ב„מבעד לעלים" הוא זימן ליושבי השורות הראשונות מחזות של מגעים מיניים גלויים, עד כדי לעורר קבס, בין שני שחקנים בני 40־50, דוחים חיצונית, גסי הליכות, מושפלים עד תחתיותם, בתוספת חינם של חיתוך כבד אמיתי באטליז שעל הבמה, וטיפול מקצועי במעיים. בהצגת „החור" בהבימה מגעילים מתי מושחטים ויעל אמיתי את הקהל במגע מיני הבא תיכף לעשיית צרכים. יש, מן הסתם, היבטים מסויימים של המין שלא ידענו עליהם עד בואו של מר קרויץ אלינו.

ביציאה מן ההצגה, ואני עדיין מזועזע, מבטיח לי יש יחסי הציבור של הפסטיוואל, חוויה לילית שלא אשכח לעולם, לדבריו: טיול מתחת לכותל המערבי בחברת **מרדית מונק, קרויץ,** ואנשי „חתונת הדמים". „תבוא ברבע לאחת, אחרי חצות", הוא אומר. „יהיה לך סיפור צבעי".

הלום קבס מן המחזה, אני הולך לנוח במלון, ונרדם עד למחרת, כדי לשמוע בבוקר מפי היחצ"ן את תוצאות המסע: מרדית מונק שרה ממש במקום שבו עמד, לפי המסורת, קודש הקודשים. גם קרויץ היה שם.

חיים נגיד

אמש במחול

מסורת מפוארת

„ג'יזל" – בלט באזל (שוויץ)

„ג'יזל" – משיאי הרומנטיקה באמנות המחול המסורתית – הוא בלט שלא נס ליחו גם בימינו. הצורה שבה מעלה אותו להקת הבלט של באזל מדגישה זאת היטב, שכן הכוריאוגרף ומנהלה האמנותי, היינץ שפרלי, שומר בה אמונים למסורת מפוארת, אך באותה שעה הוא גם יודע לרענן אותה.

עיקרו של המחול בניגוד המהותי שבין שני חלקיו. הראשון, המעוגן במציאות, הוא סיפורי מעיקרו ויסודות של פנטומימה רבים בו מיסודות של מחול. חלקו השני, הפנטסטי, הוא מחול טהור. ואכן, בלהקה של באזל הוצגה המערכה הראשונה בעיקר כסיפור ססגוני וראוותני, שהודגש בו על העלילה ועל צבעוניותן של התלבושות הנהדרות, שהן באמת תאווה לעין.

תנופתו של המחול באה לו במערכה השניה. היה זה ריקוד נפלא, שבו באה הדרמה על ביטויה בצורה מאופקת ובלי לגלוש לסנטימנטליות גרידא: עולם קסום של חלום, שברגעיו היפים הוא לירי ופיוטי עד כדי ריגוש. השורות הנפלאות של הרקדניות נחרטות בזיכרון לא רק כחוויה אסתטית, אלא כמחול רב־עוצמה, המבטא בצורתו את תוכנו: שיכרון של מחול, שבידיו חיים ומוות. מסורת מפוארת.

אליקים ירון

אמש במוסיקה

ערב בכורות

„קבוצת מוסיקה נובה", סולנית אמילי ברנדסן (מצו סופרן), מנצח ליאור שמבדל.

הכותרת „ערב בכורות" התייחסה לשתי יצירות של מלחינים ישראליים צעירים שחזרו לארץ לאחר השתלמות באוניברסיטה פנסילבניה: „מספר המתים" (1984) לפי שיר של לאה גולדברג מאת חיים פרמונט, ו„מקום של אש" (1985) לפי שיר של זלדה מאת יעקב ליף.

נוסף על בחירת טקסט ישראלי כנקודת מוצא, יש קווי דמיון נוספים המציינים את כתיבתם של שני המלחינים, כמו העמדת המוסיקה בשירות מלא של התוכן הטקסטואלי, אמצעי תיזמור היוצרים לעיתים קרובות אווירה חלומית ומרוחקת מול תמונה ריאלית, שימוש אופייני בכלי הקשה תוך בלטת לשאר אלמנטים מלודיים טונליים.

כל אלה מעמידים את יצירותיהם בקו מתון, קונפורמיסטי. אמנם ברוח חדשנית, אך ממוזגת. הזמרת אמילי ברנדסן מזוהה עם הז'אנר המוסיקלי הזה, ועל כן הותירה בשירתה רושם חזק ביותר. למלוא ההערכה זכאים המבצעים והמנצח ליאור שמבדל, השולט בחומר העכשווי שליטה מלאה.

לצד שתי היצירות הללו, המוכירות ש„פעם היה דביסי ואר־לי מתצרט", ביצעה הקבוצה גם את שירי היינה של שמבדל, את „אוקטנדט" מאת הארו ואת „פלגראי" מאת קסנאקיס, יצירות המשמשות כשדה קרב שבו מתנפץ בזעם הישן ותוך יצירת תרבובות שליליות חדשות, אך אלה היו ביצועים חוזרים מקונצרט שכבר נכתב עליו, באמנו, בחיוב רב.

אורה בינור־שמיט

למזרח הרחוק בהווי דתי

מחר ביום ה' בשעה 8.00 בערב תתקיים הרצאה מלווה בשיקופיות בבית ציוני אמריקה, אבן גבירול 26 ת"א.

המרצה שי יוגב - מלווה הקבוצה היוצאת ב-14.5 לתאילנד, פיליפינים, הונג קונג, טוואין ויפן.

למעוניינים ימסר מידע + חוברת על טיולי המזרח הרחוק בהווי דתי עם מזון כשר של רימון טיולים.

רימון טיולים

חוק התכנון והבניה, תשכ"ה–1965
מרחב תכנון מקומי שכונה

הודעה בדבר הפקדת שינוי תכנית מפורטת

נמסרת בזה הודעה, בהתאם לסעיף 89 לחוק התכנון והבניה תשכ"ה – 1965, כי במשרדי הועדה המחוזית לתכנון ולבניה מחוז הדרום ובמשרדי הועדה המקומית לתכנון ולבניה שכונה, הופקד שינוי תכנית הנקרא: שנוי מס' 6 לתכנית מפורטת מס' 111/03/8 – מושב נתיב בנים, ביחד עם התשריט המצורף.

עיקרי הוראות השינוי:

א. שינוי יעוד מגרש 96 מאזור מגורים ומשק עזר „לאזור לבנייני ציבור".

ב. 1. חלוקת חלק מחלקה 3 (מגרש 65) ל־7 מגרשים בני 900 מ"ר כל אחד שייקראו: א45' א35', א57', א56, א27. ויוצמדו למשקים 45, 57, 51, 27, 36 בחלקת א.

2. שינוי יעוד חלק מחלקה 3 (מגרש 65) מ„שטח מגורים" באזור חקלאי לאזור חקלאי „אזור לבנייני ציבור (מקלט) ושביל להולכי רגל.

ג. שינוי יעוד מחלקה 39 (מגרש 60) מ„שטח מגורים" באזור חקלאי לאזור מגורים ומשק עזר שייקרא א/60, ספוח החלק הצפוני מחלקה 40 (מגרש 61) לחלקה 39 (מגרש 60). אזור מגורים בחלקה 40 (מגרש 61) מתבטל תשארת רק חלקה חקלאית.

אלה הם השטחים הכלולים בתכנית:

שטח התוכנית: 278.8 דונם.

גוש 2933 חלקה 38.

גוש 2934 חלקות 3, 20, 39, 40. כל המעוניין בשינוי רשאי לעיין בו ללא תשלום בימים ובשעות שהמשרדים האמורים פתוחים לקהל.

כל המעוניין בקרקע, בבנין ובכל פרט תכנוני אחר הרואה את עצמו נפגע על ידי שינוי התכנית וכן זכאי לפי סעיף 100 לחוק, רשאי תוך חודשיים מיום פרסומה של הודעה זו ברשומות, להגיש התנגדות לשינוי במשרדי הועדה המקומית האמורה.

שלום דנינו
יו"ר הועדה המחוזית לתכנון ולבניה מחוז הדרום

יכין חברה חקלאית בע"מ

מכרז למכירת מלגזות

2/86

מוצעות בזה למכירה מלגזות הרמה לפי הפרוט דלהלן:

1. **קלרק C־500, 2 טון,** שנת ייצור 1972, מספר פנימי 80, המלגזה חונה בבית־אריזה יכין, ראש־העין.
2. **ייל תוצרת ארה"ב, 2 טון,** שנת ייצור 1973, מספר פנימי 113, המלגזה חונה בבית־אריזה יכין, מזכרת.
3. **ייל, תוצרת ארה"ב, 2 טון,** שנת ייצור 1974, מספר פנימי 108, המלגזה חונה בבית־אריזה יכין, חדרה.
4. **ייל, תוצרת ארה"ב, 2 טון,** שנת ייצור 1973, מספר פנימי 97, המלגזה חונה בבית־חרושת שמורים, אשקלון.
5. **אבטמן TC־7, 3½ טון,** שנת ייצור 1973, מספר פנימי 90, המלגזה חונה בבית אריזה לקליפים יכין, אשקלון.
6. **קלרק DCY־40, 2 טון,** שנת ייצור 1970, מספר פנימי 69, המלגזה חונה בבית־חרושת שמורים פריכה, הוד השרון.

את המלגזות ניתן לראות במפעלים הנ"ל החל מיום ראשון, 15.6.86 ועד יום שישי 20.6.86, בין השעות 08:30־12:30.

הצעה בצירוף המחאה בנקאית בשיעור של 10% מערכה אפשר להגיש למשרדנו „בית יכין", רחוב קפלן 2, תל־אביב, בתיבת המכרזים, חדר 213, לא יאוחר מיום 20.6.86.

אין ההנהלה מתחייבת לקבל את ההצעה הגבוהה ביותר או כל הצעה אחרת.

הערה: למחיר הרכש יתוסף מע"מ.

מעריב

עירית באר־שבע
אגף החינוך
מדור הספורט

אליפות באר־שבע היוקרתית בקטרגל

תפותח היום בשעה 18.00

אורח הכבוד במשחק הפתיחה יהיה מר **רפי שיטרית** סגן ראש העיר

ניהול הטורניר: מאיר בוסקילה

בחסות: **אלוף הספורט בע"מ,** קק"ל 125, באר־שבע.

ALUF

הנהג

עשה לך מנהג – קח עמך חייל לדרך

מזון כלבים „דוגמור"
משלוח לבית הלקוח
10 ק"ג – 19.90 ש"ח
כולל מע"מ ומשלוח
„הגרעין"
טל' 03-296631 03-352601

גילוי דעת

1. האם יכולה אשה להתחתן עם פעיל עליה (חברו הטוב של שצרנסקי), לעלות ארצה, לקבל אישור נישואין מידי הרב א. שפירא (לעתיד הרב הראשי), לפעול למען בעלה במשך 7 שנים, להתלונן במכתבה לראש הממשלה, מר מ. בגין, על משרד החוץ שלא מספיק עוזר לה, לצוות את בעלה, להתחתן עם מישהו אחר בהסתירה את נישואיה לבעלה ולטעון ע"כ שנישואיה לפעיל עליה היו פיקטיביים מתברר שכן.
2. האם הרב הראשי מר א. שפירא יכול לתת אישור נישואין לפי כל הכללים וכעבור 5 שנים לבטל, לפי בקשת האשה, שהיתה כבר נשואה לאחר, ולטעון שהאישור שניתן בזמנו היה פיקטיבי? מתברר שכן.
3. האם יכול שופט לקבוע מזונות ששכיר (בלי הכנסות נוספות) צריך לשלם לאשה עובדת (עם הכנסות נוספות) גבוהים ב־15% מהנטו של השכיר? מתברר שכן.
4. האם אפשר להתקיים בצורה כזאת? לא.

לפרטים: למנות לשובת רעב מול הכנסת בירושלים, או בטלפון 03-956257, מ־20:00־21:00, פרט לשבת.

הודעה לנושים

לפי סעיף 99 לחוק הירושה תשכ"ה–1965

בתוקף תפקידי כמנהל עזבון המנוח ארנסברג אלפרד ז"ל, על־פי צו קיום צוואה מיום: 13.4.1986, בתיק עזבונות 338/86, בבית המשפט המחוזי בתל־אביב, הנני מזמין את נושי העזבון של המנוחים:

א. ארנסברג אלפרד ז"ל, שנפטר ב־20.10.1985

ב. ארנסברג פלורה ז"ל, שנפטרה ב־4.8.1985

להגיש תביעותיהם בכתב נגד העזבון תוך 90 יום מיום פרסום מודעה זו לפי הכתובת: קדמי יצחק, עו"ד, דרך השרון 69, הוד השרון.

בתום המועד הנ"ל לא תתקבלנה כל תביעות נושים כנגד העזבון.

קדמי יצחק, עו"ד, מנהל העזבון

פר/4971

פקודת החברות
צו פירוק
ואסיפות ראשונות

שם החברה: ג'ויאל סיסטמס קורפ בע"מ–בפירוק. מען המשרד הרשום: אריאל, ד.נ. שומרון. בית־המשפט המחוזי של: תל־אביב־יפו, ת.א. 4564/85. תאריך צו הפירוק: 6.4.86. היום והמקום לאסיפות ראשונות – 8.8.86 במשרד הכונס הרשמי, רח' בן־יהודה 14, תל־אביב. שעת האסיפות: 1. נושים בשעה 9.00, 2. משתתפים בשעה 9.15.

פר/4977

פקודת החברות
צו פירוק
ואסיפות ראשונות

שם החברה: קלרין מפעלי נפש ותיירות בע"מ בפירוק. מען המשרד הרשום: רח' ריב"ל 18, תל־אביב. בית המשפט המחוזי של: תל־אביב־יפו, ת.א. 613/86. תאריך צו הפירוק: 17.4.86. היום והמקום לאסיפות ראשונות: 14.7.86 במשרד הכונס הרשמי, רח' בן יהודה 14, תל אביב. שעת האסיפות: 1. נושים בשעה 12.30, 2. משתתפים בשעה 13.00.

פר/5253

לפי פקודת החברות

שם החברה: ירקוף – חברה לדייג וספנות בע"מ, בפירוק. מען המשרד הרשום: דרך העצמאות 9, חיפה. בית־המשפט המחוזי של חיפה, תיק אזרחי 1340/85. תאריך צו הפירוק: 23.3.86. היום והמקום לאסיפות הראשונות: 22.6.86. שעת האסיפות: נושים בשעה 10:00, משתתפים בשעה 08:30 בבוקר.

י. יקותיאל, עו"ד
סגן הכונס הרשמי

במשאל באוניברסיטת תל־אביב:

הסטודנטים חילקו ציונים ל...פרופיסורים

רמת ההוראה של רבים מטובי החוקרים נמוכה – וציונים נמוכים ניתנו בעיקר במדעים, מחשבים, הנדסה ו...הוראה

■ **נורית דברת**

רמת מרבית המרצים, בעיקר בפקולטות להנדסה במחשבים ובהוראת מדעים, נמוכה מהממוצע ואינה עומדת בדרישות הסטודנטים. נתונים אלה התקבלו במישאל, יוצא דופן בהיקפו, שערכו אלפי סטודנטים באוניברסיטת תל־אביב לגבי רמת המרצים והשיעורים המועברים בכל מקצוע.

התוצאות של המישאל הוצגו על לוחות המודעות ברחבי הקמפוס. דיווח מקיף על התייחסות הסטודנטים למרצים, להרצאותיהם, ולרמת ידיעותיהם, הועבר לרקטור האוניברסיטה ולדיקן הסטודנטים. בקרוב תוציא אגודת הסטודנטים חוברת עם הציונים שהוענקו בעקבות המישאל לכל אחד מהמרצים והמתרגלים באוניברסיטה. חוברת זו תחולק לסטודנטים המבקשים לבחור לעצמם את החוגים על פי המרצים המתאימים.

בין השמות הרבים – 1,200 סה"כ – כמה כמידגם מקרי:

ד"ר בן צבי, העומד בראש החוג למדעי המדינה (בפקולטה למדעי החברה) השיג רק 2.75 נקודות מתוך 5.00, הן כמרצה מומלץ והן ברמת החוג שהוא מעביר. לעומת זאת זכתה בקיאותו ביחסים בינלאומיים ואסטרטגיה ב־4.5 נקודות. לעומתו השיג פרופסור אסא כשר 4.34 נקודות (מתוך 5.00) על העברת החומר בקורס מבוא בפילוסופיה, 5.00 נקודות על העניין שמעורר הנושא בתלמידים, אך רק 2.47 נקודות על הענותו לפניות תלמידים. פרופסור רוזין, השיג רק תוצאה ממוצעת על העברת הקורס בשווקים פיננסיים בכלכלה (3.60 נקודות), אף שבקיאותו זכתה להערכת הסטודנטים – 4.2 נקודות.

נראה כי תואר פרופסור, אף אם הוא בעל שם כחוקר ומדען, אינו מבטיח יכולת בהוראה ובהעברת הנושא בצורה מעמיקה, מעניינת ושיטתית. הערכות הסטודנטים מגלות כי רבים מבין הפרופסורים הותיקים הידועים בעולם האקדמי, אינם מקובלים עליהם כמורים. פרופסור וייס, המלמד תאוריה כלכלית במדעי החברה, קיבל ציון של 1.89 נקודות בלבד על הרצאותיו, 1.63 נקודות כמרצה מומלץ, 2.33 נקודות על מידת העניין שהוא מעורר, ולעומת זאת 3.56 על רמת בקיאותו בחומר. פרופסור לזובר, מהחוג לספרות כללית, קיבל אף הוא רק 2.22 נקודות על החוג שהוא מעביר, ו־3.33 נקודות לגבי יכולתו כמרצה.

מרצים המשקיעים רבות בהכנת הרצאותיהם ומלמדים בשיטה מעמיקה המעוררת חשיבה ועניין, זכו למירב התשבחות מצד תלמידיהם, גם באותם נושאים הנחשבים ל"יבשים". מניתוח ממצאי המישאל, שנעשה באמצעות מחשב, מתברר כי גם בשיעורים שאינם מומלצים על ידי הסטודנטים, זכו המרצים להמלצות חמות. בין מקבלי הציונים הגבוהים ביותר נמצא פרופסור פונקשטיין, מרצה להסטוריה כללית, שקיבל 4.70 נקודות על החוג שהוא מעביר ו־4.83 על רמת הרצאותיו. ציונים גבוהים במיוחד קיבלו מרצים מחוגי תיאטרון, קולנוע וטלויזיה, כנראה בזכות היחסים האישיים שיצרו עם תלמידיהם.

במדעים המדוייקים הצליחו הסטודנטים להחליט רק מי מבין המרצים הוא הפחות גרוע ולא מי מהם הוא הטוב ביותר. כך מתברר הן מרמת הציונים שקיבל כל אחד מהמרצים וגם מהשוואה ביניהם לבין רמת שאר המרצים באוניברסיטה. אם בפקולטות אחרות, כמו בניהול, נעים הציונים בין 4.50 שקיבל ד"ר עציון, המרצה על התנהגות יעוצית, לבין 1.61 שקיבל ד"ר אלפרשטיין, מרצה ליסודות סטטיים – הרי בהנדסה, מתמטיקה ומחשבים הציונים הם בדרך כלל בינוניים ומטה. מענין במיוחד הוא הציון לו זכה סגן יו"ר ועדת ההוראה של הפקולטה, פרופסור שוס, שהרצאותיו על משוואות דיפרנציאליות השיגו רק 1.43 נקודות הערכתו כמרצה רק 1.11 נקודות (מתוך 5.0). אין בכך כדי לפגוע ברמת בקיאותו של הפרופסור המכובד, שזכה ב־4.5 נקודות בסעיף זה. אלה מבין חבריו שהם מרצים ללוגיקה, שפות תכנות, מערכות נתונים ועוד, בתחומי המחשב, קיבלו ציונים הנעים מ־1.50 ל־2.50 בלבד. גם בהשוואה לשאר הפקולטות ולממוצע האוניברסיטאי נמצאת פקולטה זו במקום הנמוך ביותר.

אם לגבי פרופסורים ודוקטורים מכובדים אלה ניתן למצוא הסבר להערכה הנמוכה לה הם זוכים מציבור הסטודנטים – שכן אינם עוברים כל הדרכה בדרכי הוראה – תמוה כי דווקא המרצים בבית הספר לחינוך, הקרובים לנושא ההוראה, זכו בציונים נמוכים למדי. בין השאר אפשר לציין את פרופסור סמילנסקי שקיבל רק 2.75 נקודות, ד"ר מירון שקיבל רק 2.82 נקודות על הרצאותיו, ד"ר קרני שציונו 1.57 (לעומת בקיאות של 4.35) ופרופסור חן שקיבל 3.09 נקודות בלבד.

עורכת המישאל, אורית שמש המסיימת שנה אחרונה בספרות צרפתית ופילוסופיה ומכהנת כסגן יו"ר אגודת הסטודנטים וכראש המחלקה לנושאים אקדמיים, הכינה את הפרויקט הנרחב בשיתוף פעולה עם דיקנט הסטודנטים של האוניברסיטה. על הממצאים, שברובם נוטים לבינוניות ומטה, היא אומרת: "ציפינו לזה. כל הזמן יש תלונות על רמת המרצים, בעיקר במדעים, במחשבים, בהנדסה. אנחנו מקווים שכעת יקשיבו יותר לתלונותינו, אף שברור שלא יפטרו מרצים קבועים, שקידומם לא תלוי במידת יכולתם ללמד. אולי יחושו אותם מרצים אי נחות כשציוניהם הנמוכים תלויים על לוחות המודעות ומגיעים לידיעת הרקטור. מה שברור הוא שהנתונים מצביעים כי הרגשת הסטודנטים – שמלולים בהם – נכונה. הבעיות גדולות מדי, אין די ציוד מדעי וחומר בספריות וגם רמת ההוראה נמוכה. איזו רמה תהיה לבוגרי האוניברסיטה כשאלה הם המורים?"

להלן תגובת אוניברסיטת תל אביב: "האוניברסיטה רואה בחיוב רב את שאלוני המשוב של הסטודנטים אודות המרצים, רמת ההוראה שלהם ויחסם אל הסטודנטים. בנוסף לשאלונים הנ"ל מפיצות פקולטות אחרות שאלוני משוב. שאלוני המשוב משמשים בידי האוניברסיטה כלי לשיפור ההוראה ולהתאמת מורים בתחום זה."

תלמידים לומדים לשמור על הדמוקרטיה – בתערוכה מיוחדת שמוקדשת לנושא זה והוצג ברחבי הארץ. במהלך ההצגה ייערכו דיונים על הדמוקרטיה בארץ בין מורים ותלמידים – יהודים וערבים. (צילם: רוני נעמן).

שינויים בבחינות הבגרות – סכנה לליברליזציה בחינוך

■ **פרופ' מרים שמידע**
ביה"ס לחינוך אונ' בר־אילן

שינויים בבחינות הבגרות מהווים סכנה רצינית לקידום תהליכים חשובים וחיוביים שעברו על מערכת החינוך העל־יסודי מאז קבלת הרפורמה בחינוך. הרפורמה בבחינות הבגרות שנתקבלה לפני מספר שנים, היוותה מסקנה עקבית שהתימצתה בהחלת החינוך העל־יסודי על ילדי ישראל מכל רמות היכולת הלמודים, מכל העדות ומכל השכבות הסוציו־אקונומיות.

כוונת המחוקק היתה לשנות את הרגלי הלמידה של תלמידים רבים, בעיקר של ילדים משכבות תרבותיות חלשות יותר, ולהרגיל אותם לרעיון שחינוך על־יסודי הוא לא "מחוץ לתחום" עבורם. כבר אז היה ברור, שתהליך הרפורמה יתן את אותותיו, במספרים הולכים וגדלים של בוגרי חטיבות הביניים שיעברו לחטיבה העליונה, מתוך רצון לסיים את כיתה י"ב ולקבל תעודת בגרות, שהיא גולת הכותרת של החינוך העל־יסודי בחברה הישראלית. הליברליזציה בבחינות הבגרות, שהרחיבה את מיגוון הבחינות מעבר למגמות הלימוד המסורתיות ואיפשרה לתלמידים להרכיב תוכניות בחינה אינדיבידואליות, נבעה מן הצורך לסייע לאוכלוסיות התלמידים החדשות להשיג את המטרה הנכספת.

עתה, תחת לחץ האוניברסיטאות, מתבקש משרד החינוך לבלום את תהליך הליברליזציה ולשים לו סייגים, על ידי העלאת דרישות המינימום לקבלת תעודת בגרות, בעיקר במקצועות הלימוד מתמטיקה ואנגלית, המהווים את המחסום העיקרי בפני תלמידים משכבות תרבותיות חלשות יותר, לקבלת תעודת בגרות. האוניברסיטאות מצידן הבטיחו בתמורה "לתת כבוד גדול יותר" לתעודות הבגרות שמשרד החינוך מנפיק ולהכיר בהן כתעודות כניסה לאוניברסיטאות.

הבעייה אינה כה פשוטה כפי שהיא נראית על פני השטח, כי יש לה שורשים בשתי תפיסות יסוד חינוכיות שונות ומנוגדות זו לזו: תפיסה חינוכית שוויונית לעומת תפיסה חינוכית אליטיסטית. החלטת הכנסת בדבר הנהגת רפורמה בחינוך העל־יסודי, מעוגנת באוריינטציה חינוכית שוויונית והצעדים האדמיניסטרטיביים ופדגוגיים שננקטו בעקבותיה, מובילים את מערכת החינוך העל־יסודי לקראת דמוקרטיזציה, שביטוייה בבית־הספר הם פתיחות, גיוון, אינטגרציה וליברליזציה. מערכת החינוך הגבוה, לעומת זאת, ובעיקר החינוך הגבוה האקדמי, פועלת על בסיס של אוריינטציה חינוכית אליטיסטית, על פיה רק המצויינים מבחינה אקדמית שבין בוגרי בתי־הספר העל־יסודיים, צריכים למצוא את מקומם באוניברסיטאות. כל אחת מן המערכות, מערכת החינוך על־יסודי מזה והאוניברסיטאות מזה, מתבססת על שיקולים לגיטימיים וצודקים ולא כאן המקום לדון בהם, ובודאי לא להכריע ביניהם. אולם הבעיה המעשית העומדת על הפרק עתה – מהפיכה בבחינות הבגרות – אינה עוסקת במהותן של שתי המערכות והאוריינטציות החינוכיות שלהן, כי אם ב"תפר" שביניהן, המתגלה במעבר מן המערכת האחת למערכת השניה.

הפתרון המוצע לבעיית "התפר", יהווה נסיגה קשה למערכת החינוך העל־יסודי ויגרום לה לסטות מן הדרך שעלתה עליה. העלאת רמת בחינות הבגרות וצמצום במיגוון שלהן, יעכב את תהליך הדימוקרטיזציה של בית הספר התיכון ותלמידים רבים, ובעיקר אלה שלמענם נעשתה הרפורמה בשלב הזה, יאבדו את המוטיבציה להמשיך בלימודים מעבר לשנות לימוד חובה; הם יאבדו את התקווה לקבל תעודת בגרות, בשל דרישות לימודיות שלא יוכלו לעמוד בהן. לעומת זאת, במצב הקיים, תעודת הבגרות שהתלמידים החלשים יכלו להשיג, הודות למבחר מגוון של בחינות, חיזק את המוטבציה שלהם להשאר במסגרת בית־הספר עד סוף כיתה י"ב ואף סייע בידיהם להיקלט במסגרות חינוך על תיכוניים, לאו דווקא אקדמיים מלאים.

לפני קבלת החלטות מחייבות ביחס לשינוי במתכונת בחינות הבגרות, מן הראוי היה לבדוק, מהו אחוז התלמידים המסוגלים לעמוד "בבבוך" בבחינות בגרות במתימטיקה ובאנגלית "הבעייתיים" במסלולי לימוד קלים יותר, בגלל הליברליזציה בבחינות הבגרות. גם אם נניח ששיעורם מגיע ל־10%, לא כדאי להטיל עבור כמות את גורה על כל האוכלוסיה, ושרובה לא יכול לעמוד בה.

פרסי חינוך יוענקו היום לאחד־עשר בתי־ספר בארץ

אחד־עשר מוסדות חינוך ... מקבלים ... השנה מבב.

★ שמואל שלמה, מנהל, וצוות המורים בביה"ס תיכון ... בתל־אביב – על הכנסת ... הוראה ...

★ ... מנהלת וצוות ... בביה"ס המיוחד ... (לילדים אוטיסטיים) בתל־אביב – על פעולה שיקומית ... שנועדה ... ביתיים ...

★ ישראל ירושלים, מנהל, ... סביונו ... יו"ר ועד ... ועובדי ביה"ס "אשכול" בראש־העין – על פעילות חינוכית מוסיקלית ... ועל אימון וציבי המעון "ביהדות" לחינוך מיוחד.

★ דוד שביט, מנהל, וחבר המורים בביה"ס הדתי "אור השחר" בתנובות – על מיזוג שני מוסדות חינוך קטנים והפעלתם בשיטת הוראה יחודית.

★ יוסי דיין, מנהל, וצוות המורים בביה"ס הדתי "חבורה" בקרית־ארבע – על קליטת 94 תלמידים מאתיופיה בביה"ס.

★ אבנר שמש, מנהל, וצוות המורים בביה"ס "אוליך" בטבריה – על ארגון החינוך הדמוקרטי ושיפור מראה בית־הספר.

★ יעקב זיבה, מנהל, וצוות המורים בביה"ס "המפלסים" בקיבוץ ... – על הפעלת ביה"ס כמרכז קהילתי.

★ טובה גלבוע, מנהלת, וצוות המורים בביה"ס "ויצמן" בדימונה – על חינוך התלמידים לאחריות טובה.

★ ד"ר חיים פרי, מנהל, והצוות בכפר הנוער הדתי "יבנה אורה" – על קליטת ילדים עולים.

★ אמנון ג'יאברה, מנהל, וצוות המורים בביה"ס א' באיכסאל – על פיתוח ביה"ס כמרכז קהילתי.

★ רפי אילת, מנהל, והצוות באוניברסיטה העממית בתל־אביב – על חידוש הלימודים באוכלוסיה הבוגרת.

האוניברסיטה העברית בירושלים

הפקולטה למתימטיקה ולמדעי הטבע | הפקולטה למדעי החברה

המרכז לתורת המשחקים וכלכלה מתימטית
סדרת הרצאות ע"ש אוסקר מורגנשטרן

מודיעים על

הרצאת מורגנשטרן הראשונה

הנושא: **הסכנות שבתחרות להשגת יתרונות־מה: שיעור במיקוח**

המרצה: פרופ' לויד ס. שפלי – מהמחלקה לכלכלה ולמתימטיקה באוניברסיטת קליפורניה, לוס אנג'לס.
ממקבלי תואר דוקטור לשם כבוד של האוניברסיטה העברית, בשנת תשמ"ו

ביום שלישי, י' בסיון תשמ"ו (17.6.86) בשעה 5.30 אחה"צ, באולם קנדה, קמפוס גבעת רם.

ההרצאה מיועדת לקהל הרחב

הציבור מוזמן

מכירה פומבית

לשכת ההוצאה לפועל בתל־אביב–יפו מודיעה בזה, כי בימים 19.6.86, 25.6.86, 29.6.86 בשעה 15.00 תתקיים מכירה פומבית במחסן ברח' ריב"ל 5, תל אביב.

בימים 16.6.86, 18.6.86 בשעה 15.00 תתקיים מכירת מכוניות במחסני ארי, החרש 26, ת"א.

מכירה פומבית של מטלטלין

רשימת המטלטלין הכוללת מקלטי טלביזיה, שטיחים, תמונות וכלי בית אחרים תפורסם על לוחות המודעות שבמחסן (מקום המכירה) ובלשכת הוצאה לפועל (ברח' ויצמן 1, תל אביב).

א. הנכסים המוצעים למכירה לא נרכשו ע"י המדינה והמדינה לא השתמשה בהם.
ב. הקונה מוזהר כי מהות התכונות העיקריות לגבי הנכסים המוצעים למכירה איננה ידועה.
ג. את המטלטלין ניתן לראות במחסן בכתובת הנ"ל.

את המטלטלין ניתן לראות במחסן בכתובת הנ"ל בימים 18.6.86, 24.6.86, 27.6.86 בין השעות 09.00 עד 11.00.

מרכז ההסברה ★ **עיריית ירושלים** המחלקה לתרבות
אתר התחמושת ומוזיאון גבעת התחמושת לציון שחרורה ואיחודה של ירושלים במלחמת ששת הימים ★ יוצאי חטיבת ירושלים לדורותיה

יום עיון בנושא:
חטיבת ירושלים לדורותיה ושחרור ירושלים

ייערך ביום שני, ט' בסיון התשמ"ו (16.6.86) בין השעות 8.30 עד 18.00, באודיטוריום של בית הספר רנה קאסן, צומת שדרות אשכול – קרל נטר, ירושלים.

בהשתתפות: נשיא המדינה – **חיים הרצוג**
ראש העיריה – **טדי קולק**
היסטוריונים, משוררים, מפקדי מערכות ואישי ציבור.

בתוכנית:
חלק א': בטרם מדינה ומלחמת העצמאות
חלק ב': 19 שנה – ירושלים כעיר חצויה
חלק ג': חטיבת ירושלים במלחמת ששת הימים ובמלחמת יום הכיפורים

יום העיון יכלול:
הרצאות, רב־שיח, קטעים מוסיקאליים, צפייה בסרט "אם אשכחך..." וסיור.

דמי השתתפות: 10 ש"ח (כולל כיבוד)

המעוניינים מתבקשים לאשר השתתפותם בטלפונים 02-284442, 02-280900

הציבור מוזמן

האוניברסיטה העברית בירושלים

המכון למחקר ע"ש הרי ס. טרומן
למען קידום השלום
היחידה לחקר המזרח התיכון
קרן המלגות ע"ש רותי גילוץ הי"ד
לקידום המחקר ביחסי ישראל־ערב

מודיעים על מלגה בסך 1,000 ש"ח עבור עבודת מחקר בשנה 1986–1987

באחד מהתחומים הבאים:
תולדות ערביי ארץ־ישראל
או
סכסוך ישראל־ערב

בעלי תואר אקדמי המעוניינים בקבלת המלגה יפרטו בבקשתם את נושא עבודת המחקר, שיטת המחקר ודרכי ביצוע, קיצור תולדות־חיים.

את הבקשות יש להפנות עד 1.8.86 אל:
המכון למחקר ע"ש הרי ס. טרומן
למען קידום השלום, האוניברסיטה העברית, ירושלים, 91905 ולציין על המעטפה: קרן המלגות ע"ש רותי גילוץ הי"ד.

מוסף מיוחד!!!

למציגים במרכז הבניה יצורף למעריב ב־29.6

המעוניינים להשתתף יפנו לטל: 439-274, 439-456
זאב ויזל

חוק התכנון והבניה התשכ"ה–1965
מחוז התכנון מקומי ירושלים

הודעה בדבר הפקדת שינוי תכנית מתאר מקומית

נמסרת בזה הודעה, בהתאם לסעיף 89 לחוק התכנון והבניה התשכ"ה–1965, כי במשרדי הועדה המחוזית לתכנון ולבניה מחוז ירושלים ובמשרדי הועדה המקומית לתכנון ולבניה ירושלים, הופקד, ... שינוי תכנית מתאר מקומית ... 3085 ... 11/81 ... 1/81 ... 12/ ...

כל המעוניין בשינוי התכנית רשאי לעיין בו, ללא תשלום, בימים ובשעות שמשרדים האמורים פתוחים לקהל.

ר. לוי
יו"ר הועדה המחוזית
מחוז ירושלים

כ' אייר תשמ"ו
29.5.86

הועדה המקומית לתכנון ובניה, ... חיפה

הודעה עפ"י סעיף 109 לחוק התיכנון והבניה תשכ"ה–1965

ניתנת בזה הודעה כי הוגשה בקשה ע"י ... לשימוש חורג ... 18, גוש 11662, ...

אפשר לעיין בבקשה במחלקה לתיכנון עיר, בבנין העיריה, רח' ביאליק 3 חיפה.
בימים א', ג', ה', בין השעות 08.00 – 11.30.

המעוניין להגיש התנגדות לבקשה ... תוך שבועיים מיום פירסום זה.

אריה גוריאל
מהנדס העיר

הנהג
עשה לך מנהג – קח עמך חייל לדרך

גילוי דעת

1. האם עבר ח"כ דב שילנסקי בכוונה תחילה על החוק?
2. האם עבר מר מאיר יצחק, לשעבר קונסול ישראל בשוויץ, והיום – אחראי על מחלקת חינוך תורני בסוכנות, על החוק בכוונה תחילה?
3. האם נישואיהם של אביטל ונתן שצ'רנסקי פיקטיביים? הרב הראשי לישראל מר א. שפירא אומר שכן.

לפרטים – לפנות לשובת רעב מול הכנסת בירושלים, או בטלפון 03-956257 מ־20.00–21.00 פרט לשבת.

7320/מ'
לפי פקודת פשיטת הרגל
שם החייב ...
ג. יקותיאל, עו"ד
סגן הכונס הרשמי

7995/מ'
לפי פקודת פשיטת הרגל
שם החייב ...
ג. יקותיאל, עו"ד
סגן הכונס הרשמי

3234/מ'
לפי פקודת החברות
שם החברה ...
ג. יקותיאל, עו"ד
סגן הכונס הרשמי

7993/מ'
לפי פקודת פשיטת הרגל
שם החייב ...
ג. יקותיאל, עו"ד
סגן הכונס הרשמי

7994/מ'
לפי פקודת פשיטת הרגל
שם החייב ...
ג. יקותיאל, עו"ד
סגן הכונס הרשמי

/מ'
לפי פקודת פשיטת הרגל
שם החייב ...
ג. יקותיאל, עו"ד
סגן הכונס הרשמי

לוח מעריב

רק על בטוח

המשרד הראשי: בית מעריב, רחוב קרליבך 2, תל־אביב מיקוד 132 67. טלפון ישיר למסירת מודעות: 03-251333 (רב קווי). מחיר מודעת מינימום (8 מילים): 52 ש"ח. כל מילה נוספת: 7 ש"ח (המחירים כוללים מ.ע.מ). מחיר אחיד לכל ימי השבוע (כולל ערב שבת וחג)

בשיתוף עם THE JERUSALEM POST

דירות

■ באחוזת כנרת דירת קיץ, 3 חד' לים + דוד"ש. 067-93468 (#14570)

וילות ובתים

■ קוטג', 3 מפלסים, בזכרון־יעקב. 200 מ"ר. 063-25195 ,063-32968 (#12643)
■ בהרצליה פיתוח, 2 קוטג'ים, בתחילת בנייה, 6 חדרים + מרתף! דרושים בתים ריקים/מרוהטים, עבור לקוחות – דחוף!! אנגלו־סכסון. 052-554443 (#13421)
■ בבבלים, קוטג', 5 + גג מרוצף, מושקע (העירייה). 03-247641 (#18163)
■ בנוה־אילן, יבנה, למכירה וילה מיוחדת ומרשימה, לרציניים. 08-435378 (#354)
■ בהרצליה פיתוח ובכפר שמריהו, להשכרה בית 3 + גינה 400, קוטג' מפואר 5 1300, דירות 2 חדרים + בריכה שחיה 400, וכן בתים מפוארים לדיפלומטים. "מ.ס. נכסים". 052-72423 ,052-552692 (#374)
■ בכפר־שמריהו, 6 1600 דונם!! 052-84515 .1,600,000 לא בשבת. (#389)
■ בהרצליה הצעירה, קוטג' חדש ומפואר בסביבה מעולה, 200,000, פינוי גמיש. 052-542998 (#438) 052-546166
■ בהרצליה הצעירה!!! קוטג' מפואר!!! + דירת 5 + גג. 052-550066 (#546)
■ בהוד השרון, בנזרה, קוטג' על דונם, קרקע פרטית. 055-91631 (#605)
■ ברמת השרון הסביבתית, וילה יפהפיה בודדת + מרתף. (#622) 052-70181 ,03-484142
■ ברמת־השרון, בהדסה!!! קוטג' חדש, מוכן, על 290 מ"ר "גור יונל". 03-482058 ,03-481255 (#646)
■ למכירה באפקה, וילה שקטה ומרווחת "אביבים" 03-425042 (#702) 03-411167
■ למכירה קוטג'ים ברמת־השרון, כניסה מיידית. טלפון: 03-490379 (#707)
■ ברעננה, למכירה, קוטג' מורי, 6, מרוהט קומפלט, מתאים לדתיים. (#764) 052-453807
■ מכירת וילה מפוארת, בהרצליה פיתוח, ביום שבת 8/6/86 בשעה 11:00, "גב נכסים". (#867) 03-447820
■ בהרצליה הירוקה, להשכרה קוטג' יפהפה!! מרוהט, מיידי!! (#895) 052-557061
■ קוטג' יפה בשיכון דן, 250 במרתף מאר. 490587 (#956)
■ למכירה, ברמת־השרון, בבראשית, קוטג', אחד מרכזי ושקט. (#1064) 03-491441
■ בפתח־תקוה, למכירה, קוטג' חדש, 7 חדרים, בהדסה. (#1066) 03-9233021
■ מעוניינים לשכור בית/קוטג', 4½-5 חדרים + טלפון, לתיווך אגד. 315325 (#1089)
■ ברעננה בהזדמנות, קוטג' 6, 700 מ"ר, מיהל "אמריקן דר" (#1127) 052-23585
■ בנוה אביבים, למכירה 2 קוטג'ים, 300 מ"ר + גינה!! לקוחות!! (מפתחות). "בלכר" (#1162) 03-226132
■ בראשון לציון, קוטג', לוקסוס, 6 חדרים, סמוכה ברמה. 5516455 (#1253)
■ בהרצליה, למכירה בהזדמנות וילה יפהפיה, 350 מ"ר, אדמה, בניה מיידית, תקרות עץ, ציפויים מיוחדים. 75 מ"ר נטו. רשיון בניה לעוד 186 מ"ר נטו. 185,000 ש"ח. (#1255) 052-86850 ,03-454146
■ בהרצליה פיתוח, וילה, 6 + דונם למכירה/להשכרה. 052-70181 (#1277) 052-72266
■ ברעננה, פרוייקט קוטג'ים חדש, מגרש 400 מ"ר, בלעדי ל"אנגלו־סכסון" 052-454133 (#1278) 052-454336
■ בהזדמנות!! בכפר שמריהו, וילה יפה + דונם, שקט!! (#1285) 052-72266 ,052-70181
■ בנס ציונה, פנטהאוז מפואר, 4½ חדרים, חזית + טלפון. (#1892) 08-463101
■ ברעננה, קוטג' פרטי, 500 מ"ר, מגרש, 250,000 דולאר. 052-454989 ,052-457788 (#2486)
■ במרכז נתניה קוטג' 4 מפלסים + דונם. 053-37676 .150,000 (#3605)
■ מבצע חד פעמי, ל־3 קוטג'ים – סביוני אביב, רמת־אביב ג', ב־189,000 + מע"מ בגמר, אפשרות רכישה שלד בלבד, משכנתאות עד 50,000. בשבת נציגים באתר מ־10:30–13:30. "רוזנשטייל" 429799 (#3816)
■ להשכרה וילה בקיסריה!! לשנה 450 לחודש!! ב־55 דולר ליום. (#6056) 03-391152 ,063-75319
■ מעוניינים לשכור בית/קוטג', 4½ + טלפון, באזור דן. 03-761402 (#6657)
■ ברעננה, בית מיוחד, באזור מעולה, 230,000 דולאר, לרציניים בלבד, 240 מ"ר על 370 מ"ר, 6 חדרים + מרתף. 052-454262 (#7814)
■ למכירה, בית עם גינה, בקיסריה, 220 מ"ר, משקיף לבריכה. (#7897) 067-98590 ,067-80606
■ וילה מפוארת בקיסריה ובסביון, בהזדמנות! "גב נכסים" (#7983) 03-447820
■ בהוד השרון (בהוד), דו משפחתי, חדש, 180 מ"ר + חצי דונם. (#8035) 052-455606
■ בעומר וילה מיוחדת, מרוהטת, 6, פינוי, 87/7. 057-690449 (#8211) 03-7512476
■ להשכרה, לשנתיים, בית פרטי + גינה 61/2 ליד פתח־תקוה. (#8348) 9322732
■ לדתיים בפ"ת 7 חדרים + גג + חצר. 03-902145 בחול. (#8435)
■ בגבעת שמואל, דו־משפחתי, 300 מ"ר, 100 רבוע. 03-5322721 (#8521)
■ בנוה מגשים, דו קומתי, בוודה הלוי + אפשרות בניה + גג. (#8759) 908779 ,908674
■ בהרצליה פיתוח, וילה להשכרה + טלפון, ע"י הים. 052-557220 (#8806)
■ בפ"ת, דו־משפחתי, קרקע פרטית, 300 מ"ר, אפשרות בניה. (#8914) 03-9325531
■ לרציניים, קוטג' ברמת־סמל ים–גינה + מטבח אמריקאי. טלפון: (#8928) 08-460513
■ בהזדמנות, ברעננה קריית־שרת, למכירה וילה. 822277 ,828552 (#9021)
■ ברמת־גן, בשיכון הותיקים, דו־משפחתי, 6 + גינה, 640, מגרש. (#9167) 705272
■ מעוניינים לשכור בית/קוטג', ברמת־אביב/אפקה. 03-344475 (#9193)
■ למכירה – השכרה, בקיסריה, וילה + דונם, אפשרות החלפה. (#9275) 063-75319 ,03-391152
■ קוטג' מפואר, בזכרון־יעקב, אדמה פרטית + טלפון, פרטים בטלפון: 052-31671 (#9296)
■ למכירה, במרכז קריית, 4 דונם + בית. בערב 03-99204 (#9344)
■ בהרצליה־פיתוח, וילה חדשה, מפוארת + תוספות, 260,000 דולר. (#9741) 052/70903
■ וילה מפוארת, 250 מ"ר, 1.6 דונם, פרטי, בצפון ראשל"צ. (#9773) 03-946037
■ בהרצליה, קוטג', 5 + מרתף, 145000 "בירון". 03-484279 (#9868) 052-84839
■ שרות לקבלת מודעות בטלפון, ללוח מעריב, בכרטיסי אשראי: ויזה, ויזה + 30, ישראכרט ודיינרס 03-227118 ,03-227117. פתוח כל היום, מ־7:00 בבוקר, "פרסום – אידאל". (#9932)
■ בית 700 מ"ר, פינוי, תל־ברוך + רשיון להוספה. 491018 (#9969)
■ בבבלון (מצויה), מיוחדת, 310 מ"ר, בנוי על 630 מ"ר, 4 מפלסים. 053-93365 .330,000 בערב. (#10056)
■ להשכרה קוטג', 5 חדרים, בפתח תקוה, החל מ־86/8. 03-9362016 (לא בשבת). (#10108)
■ באלויפגס, 4+3 חד' פנימית, 282947 ,4X2 3+2 מוגנות. (#10279) 18:00-16:00
■ באשדוד כ"ס, 160 מ"ר, קוטג' כפרי, מקסים, דונם, אפשרות בניה לוילה נוספת, 138,000 דולר. "אנגלו סכסון" כ"ס. 052-25381 (#10321) 052-441521
■ קוטג' בקריבנה, בשלבי סיום, חצי דונם. טלפון: 03-393559 (#10466)
■ בנתניה, בהזדמנות, להשכרה קוטג' מרוהט + טלפון. (#10584) 053-37525
■ בהרצליה פיתוח, וילה מפוארת, דונם אדמה "דרומקס". (#10665) 052-550520
■ ברמת־אביב, וילה לוקסוס 250 מ"ר, 6 חדרים + גינה, מרפסה. 03-421619 (#10773)
■ בהרצליה פיתוח, ליד הים, בשכ"ח, מרוהט, יולי־אוגוסט. (#10775) 052-557051
■ מוכן לקנות בית פרטי, בצפון ת"א. 03-446312 (#10982)
■ ברמת־אביב למכירה בהזדמנות מתושב חוץ, קוטג' מפואר. (#10983) 03-411239
■ ברעננה, למכירה בית + דונם אדמה פרטית! 052-84007 בערב. (#10998)
■ בחולון, קוטג' למכירה במרכז 4 חדרים. "צור" 894446 (#11002)
■ למכירה משק + 2 יחידות דיור, סופית. 052-444352 (#11312)
■ למכירה ברובע י"א באשדוד על שפת הים, וילה מפוארת + שטח גדול. 03-426361, בערב: (#11473) 055-32017
■ בהזדמנות!! הרצליה הצעירה קוטג' 5 חדרים, מרווח. (#11512) 052-543905
■ בהזדמנות וילה מקסימה ושמורה בגבעת שמואל. 03-662527 (#11573) 03-290911
■ למכור וילות מזרח "גב נכסים" בקיוזהדה 221 ת"א. 03-447820 (#11640)
■ ברמת־השרון, להשכרה מיידית, קוטג' 6 + מרתף. 03-472382 (#11720) 03-288085
■ בהרצליה פיתוח, קוטג'ים למכירה ולהשכרה, ריקים/מרוהטים. אנגלו־סכסון. 052-554443 (#11759)
■ בגדרה: למכירה דו־משפחתי + 750, במדרכה. 055-91317 (#11760) 055-92874
■ בהרצליה, ליד המרכז/השרון, למכירה קוטג' חדש ב־6 מפלסים, 4, כ"א + מרתף + גג. 052-552051 (#11862)
■ בהזדמנות בנזיה, קוטג' מפואר, מגרש 750 מ"ר, בהזדמנות. (#12253) 08-413964
■ ברמת־השרון, המערבית, להשכרה, קוטג', 4½, מרוהט, לשנתיים. (#12278) 03-491996
■ למכירה בעומר, וילה חדשה, 390 מ"ר בנוי. 057-699476 (#12457)
■ בראשל"צ, קוטג', דו־משפחתי, פרטי + 1¼ דונם. 03-952647 (#12491)
■ בתל־השומר, וילה דו־קומתית + דונם, ללא תיווך. 03-355227 (#12540)
■ בבני־ברק, לדתיים, למכירה, קוטג'ים, 7 חדרים + מרתף. (#12585) 052-558151
■ בהזדמנות, דו־משפחתי ישן, 200 מ"ר, במרכז פתח־תקוה עם אפשרויות בניה והשקעה, 152,000 03-258040 בעבודה, (#12607) 9327846
■ בחוף הסבא, ברמות השבים, קוטג' + מבנה + 3,500 מ"ר משק, אפשרות חצי. 052-28184 (#12729)
■ בקיראון, קוטג' 5, בשכון הירק בלעדי "ביוק". 03-351403 (#13345)
■ למכירה בית במרכז חדרה, 3 + מרפסת סגורה + מטבח + שרותים, וזקוק לשיפוץ, על מגרש פרטי, 330 מ"ר. 063-22673 ,03-247763 (#13464)
■ למכירה, ברעננה, קוטג' 6, מפואר, פינוי גמיש. 052-451139 (#13508)
■ בשערי־תקוה, על כ־600 מ"ר וילה מיוחדת, חדשה, ברמה מעולה. טלפון: 03-476823 (03-483425 רק בערב. (#13698)
■ ברמת־גן וילה בשיכון הותיקים, בדו־משפחתי + קרקע, 190,000, "סנאי" 03-788531 ,03-7517074 מלד"ן. (#13726)
■ בהזדמנות תמורת תקרים, בהשקעה שתכפיל את עצמה תוך שנה, קוטג' חדש, 5 חדרים, 3 שירותים, חניה, סאונה, בשכונת הנרקה החדשה (מיועד לפיתוח). (#13732) 03-397931
■ בקיראון בשכונה!! קוטג' מסודר ויפהדי, לרציניים. "סמטר" (#13791) 351425
■ בפתח־תקוה ליד בלינסון, וילה 600 מ"ר. 03-9220622 מאוחר. (#13915)

> בתל־מונד/למכירה, דו משפחתי, ½ דונם, מטבח כפרי + חניה, כחדש, 97,000. בית: 052-61873 עבודה: (#13942) 03-257894

■ למכירה ברעננה קוטג' יוקרתי, 9 חדרים, בריכה, אמיר. (#14040) 052-446971
■ בהרצליה במרדא, קוטג' דו, 5 חדרים, 120,000. "שמואלי" (#14291) 052-541144
■ בהרצליה פיתוח, למכירה בית בודד, 4, ½ דונם במצב מצוין. "אורן דוקטר" 052-78096 (#14302)
■ בזהרות רמה"ש, בית על מגרש 400 מ"ר, 195,000. 03-219198 (#14360) 03-484031
■ בהוד־השרון, קוטג' 6 חדרים, 600 מ"ר אדמה. 03-873455, לא בשבת. (#14425)
■ בבני־ברק, קוטג', פנטהאוז מפואר ומיוחד, 195,000 דולר. (#14473) 03-772188
■ בחולון, בית + מגרש, אפשרות בניה. לא בשבת 5562363 (#14587)
■ בגדרה, בהזדמנות, קוטג' מפואר 284 בנוי, בשתי יחידות, מגרש 1400 + אפשרות בניה קוטג' נוסף, 145,000, פינוי מיידי, אפשרות קומבינציה. 055-92486 (#14628)
■ במרכז הוד־השרון, 500 מ"ר, 4½, בדו־משפחתי + 2½, גן ילדים מאושר + טלפון + אישורים לבניה גבוהה, 75,000 דולאר. טלפון: (#14709) 052-32256
■ פרטי, מעונין לשכור וילה/קוטג', באפקה/תל־ברוך. (#14744) 03-459389
■ בחיר דירה גדולה, קוטג' מפואר, 3 מפלסים, במקום המבוקש ביותר בנוש דן, סביוני אביב, ברמת אביב ג', מחיר מספר מצומצם בתנאים מיוחדים, פרטים באתר הבניה. 417118, רוזנשטייל. (#14777) 429799
■ בהרצליה ב', קוטג' מרוהט להשכרה, 7 חדרים, לשנה מאוגוסט, בהזדמנות. 052-77826 (#14780)
■ באשדוד, רובע י"א, וילה מפוארת, חדשה, משקיפה לים, מקום מעולה, לפנות ללוי. טלפון: 08-226687 ,03-594907, לא בשבת. (#14884)
■ בבאר־יעקב, פרטי, 1130 מ"ר אדמה, מתאים לעסקים, אישור ל־4 קוטג'ים. 08-229839, בערב. (#14910)
■ מציאה!! בשיכון דן קוטג' חדש, מיקום שקט!!! "חיי". (#16961) 494431
■ בטבריה 4 חדרים + מחסן + טלפון + דוד"ש, גג מרוהב. פרטים: 03-284321 ,052-540662 חיים. (#17224)
■ להשכרה בקיראון קוטג' 4, אמצע יוני, ריהוט חלקי. 03-344412 (#17351)
■ בהרצליה פיתוח, וילה, 7 חדרים, מרווחת, 300,000 דולר. (#17374) 052-70161
■ וילה להשכרה/מכירה, בקיסריה, מפוארת. 052-34441 (#17491) 052-453274
■ ברעננה, קוטג' גדול, בסביבה טובה, 180,000 דולר. 052-26621 (#17503)
■ להשכרה!! ברמת־גן, בשכון הותיקים!! 5 חדרים בדו קומתי, ק"ק, 500 "סנאי" 7517074, 788531 מלד"ן. (#17531)
■ בהזדמנות!! קוטג' ברמת יצחק!! אפשרות בניית 3 דירות. (#17539) 03-802526 ,03-376744
■ בהזדמנות, בראשל"צ, קוטג', בבית 253549, 850383 ובעבודה (#17562) 332622
■ בתל־מונד, בית + דונם אדמה + אפשרות בניה. 03-709230 (#17579) 03-919060
■ וילה מפוארת, מתושב חוץ, בגבעת־רביבים, 270,000 דולר. (#17598) 496999
■ ברמת־השרון, מבחר קוטג'ים החל מ־165,000. "ירין־דירות" ללא תיווך!! סוקולוב 32. 03-491231 ,03-492322 ובערב (#17603)
■ בשיכון־דן, בדליה, בית בודד, מפואר, 250,000 .497914 (#17633) 471433
■ בשיכון דן להשכרה קוטג' יפה, אנגלו־סכסון. 490269 (#17667)
■ בהרצליה פיתוח למכירה/השכרה בית 4'3 חדרים, "אורן דוקטר". 052-78096 (#17727)
■ להשכרה בהרצליה־פיתוח, בית עץ + בריכה, על שלושה דונם, 3,500 דולר. "קומרסל" (#17786) 03-231616
■ דרוש בית מפואר להשכרה ברמת־השרון, אפקה, תל־ברוך. (#17792) 03-231616
■ קוטג'ים מפוארים!! בוילה 5 + מרתף!! ברמות 4 + גינה!! "בית כרמל" (#17810) 247999
■ למכירה/השכרה וילה מפוארת, 5 חדרים, במושב בית יהושע שבשרון. 053-43866 (#17843)
■ בראשון־לציון, קוטג', דו־משפחתי, מיוחד, 130,000. (#17881) 955161
■ בשכ"ח, בשכונת צהלה וילה ערקית, 950 "בירון". 052-84839 (#17892) 03-484279
■ בבוקר!!! דרוש בית תפוש לקניה, בת"א ובהקדם. 03-457962 (#17971)
■ למכירה בניין פרטי, 451319 "פסל". (#17980)
■ ברמת־גן, וילה, 4 חדרים ושרותים כפולים יפהפיה להשכרה לשנתיים. 748992 לא בשבת. (#18121)
■ בתל־השומר, למכירה וילה מפוארת, מיקום מצויין. 03-354246 ,03-344860 "איזו". (#18124)
■ בצהלה להשכרה וילה מפוארת מרוהטת + גינה. "קנדיאן אינטר קונטיננטל". 286222. מלד"ן. (#18152)
■ באבן־יהודה, וילה מתאימה גם לגנה 130,000 דולר. 053-28172, בעבודה: 053-98757 053-97447 (#18237)
■ ברעננה, למכירה בית, 4 + 360 אדמה, במקום מעולה. 129,000. "דירות דן" 052-22352 (#18263)
■ ברעננה בית – קרקע + גינה, 325 מ"ר, מקום גבוה, רשיון בניה לקומה עליונה. (#18271) 19:00 ,052-445175
■ להשכרה, ברמת־השרון!! קוטג' יפה + טלפון לזמן ארוך!! "אנגלו־סכסון" 03-403464 (#18298)
■ בהזדמנות בשכ"ח, 5 + גן גדול, 350 דולר. 052-554873 (#18352)
■ למכירה, בקרית, קוטג' סורי חדש, כ 260 מ"ר. (#18354) 03-265294
■ בנווה־אביבים, להשכרה, קוטג' + גינה, ללוקסוס!! 1200. "בלכר" (#18414) 03-226132
■ בהוד־השרון, בית קטן + 850 מ"ר אדמה, 65,000. (#18450) 052-33773
■ בפרדס־חנה, בית + 2 דונם אדמה מנהל. 052-25407 (#18453) 052-31443
■ בהוד השרון, באיזור כפרי ושקט, להשכרה, קוטג' 3 חדרים מרוהטים + טלפון וחצר. להתקשר: 03-477579 ,052-27330 (#18454)
■ בהרצליה־פיתוח, וילה על דונם במקום מבוקש. "דיור־אקספרס" (#18457) 052-70960
■ בהרצליה־פיתוח, להשכרה וילה!!! במקום שקט. "דיור־אקספרס" (#18463) 052-70960
■ ברמת־השרון, קרוב למעוצה, קוטג' יפהפיה, 5 חדרים + עליית גג. 290,000 ש"ח. 03-476706 (#18516)
■ בסביון בלעדיות וילה פינתית, מיקום מרכזי. "סביונית" (#18556) 03-346246
■ ברמת־הגיל, בית על מגרש יפה, 80,000, בלעדי לאנגלו־סכסון. (#18569) 03-490269
■ יהוד – ביאליסטוק – קוטג' גדול חדש בהזדמנות!! "סמטר" (#18654) 03-351425
■ דו־משפחתי ב"ב, 3, 88,000 "סל־נכסים" 733828 ובתו: (#18837) 741492
■ בגבעת חוטר ליד בי"ח שמואל הרופא, קוטג' 3 מפלסים, כ־220 מ"ר, כולל מרתף, 7 חדרים + תוספות. (#2226) 03-391528
■ פיקוח צמוד בבניית וילות ע.א. שמיר מהנדסים ויועצים. (#2836) 08-435378
■ באפקה, תל־ברוך, שכון דן, רמת אביב ג' ורמות צהלה וילות וקוטג'ים לכל התקציבים "פאק נכסים" מלד"ן. (#3088) 03-424141
■ להשכרה באיזור כפר־שמריהו קוטג' 5 חדרים. 052-77763 (#2894)
■ וילה ע"ע, 700 מ"ר, ברמודין (#3533) 45, 052-552393
■ קוטג' רחב ידיים בין נהריה לאוניברסיטה מתאים לבעל מקצוע חופשי, מרתף מואר. (#4748) 03-421494
■ ברמות צהלה, בבניה, קוטג' אמצעי מפואר, מרתף, גינה וגג. (#8416) 052-25345
■ בשהם ע"י שעות, בית 140 על דונם. (#9996) 052-39108
■ בהרצליה הירוקה קוטג' חדש ומסודר, מיידי!! אנגלו סכסון. (#12089) 052-87258/9
■ ברמת השרון, וילה יפהפיה על ½ דונם אדמה. טלפון: (#16356) 03-481580
■ באפקה 4 + מגרש 500 מ"ר, 240,000. באשת אפקה קוטג' 5 + מרתף. 200,000 גימל. 424584 (#16395) 424472
■ ברמת־השרון המערבית, וילה מפוארת ביותר על 400 מ"ר. "גור יונל". 03-482058 ,03-481256 (#16435)
■ דו־משפחתי, באזור יפה כ־ב"ג, אדמה פרטית + אפשרות בניה. (#16608) 03-768559
■ בגבעת שמואל, למכירה קוטג' יפה. 03-344860 "איזו" 03-354246 (#18273)
■ למכירה קוטג' 6 חדרים + גינה גדולה, ברמת־השרון. 03-470477 (#3345)
■ בהרצליה למכירה קוטג' מסודר, בהזדמנות, 125,000. 052-85204 (#8365) 052-85343
■ מעוניין, בבית קטן בגבעתיים, ורמת־גן, 315491 בערב. (#8846)
■ בנוה־מגן – בית טולידו ומטר פת להפליא, 149,000 "קנין". (#16974) 03-230007 ,03-237702
■ 1. ההשקעה הטובה ביותר – קוטג'ים מפוארים בסביוני־אביב, רמת־אביב ג' (שלב ב') חובה לראות, מחיר מספר מצומצם בתנאים מיוחדים. באתר הבניה כל השבוע, בשבת 13:30–10:30, משרד מכירות. 417118, רוזנשטייל 429799 (#1137)
■ בהזדמנות וילה בבבלי־יונה על־יד חניה 300 מ"ר אדמה. (#2047) 053-85573
■ בכפר־שמריהו, למכירה וילה, 300 מ"ר – מגרש 1400 מ"ר, פרטי. תיווך "טובה לטם" מלד"ן. (#2840) 03-346770 ,03-481387
■ בקיראון להשכרה קוטג', 4 חדרים, מרוהט חלקי. "סמטר" (#2909) 351425
■ בקיון, למכירה וילה, 5 חדרים, מיידי, תווך "טובה לטם" מלד"ן. 03-346770 ,03-481387 (#8393)
■ בסביון להשכרה וילה, 3 חדרי שינה (700) תווך "טובה לטם" מלד"ן. 03-346770 ,03-481387 (#8398)
■ באילת ב"גבה ביתך", שלד בבניה במגרש 450 מ"ר, 40,000. (#8996) 03-451939
■ בהרצליה פיתוח, למכירה וילה מפוארת ללא מתווכים. (#11166) 052-77044
■ בגבעות החדשה, בית דו־קומתי למספר שנים. 02-344194 (#12451) 02-235484
■ פרטי, ליד סיטה, בית על 6 דונם. (#2190) 063-70219
■ באבן־יהודה, בית על ½ דונם, קרקע פרטית, אפשרות החלפה ל־4½ חדרים ברעננה. 053-99348 (#27341)
■ בתל־השומר קוטג'ים מפוארים, 6 חדרים, חצי דונם. 03-498658 (#3099)
■ בחולון 4, בדו משפחתי + חצר + מחסן. 03-800813 ,03-850927 (#3208)
■ ברעננה, בית מפואר בשכונה אקסקלוסיבית!! 280.000 דולר. 052-552692 ,052-442375 (#3269)
■ בהזדמנות למכירה קוטג' מפואר, בהרצליה פיתוח. 052-559410 (#3274)
■ ברעננה למכירה קוטג'ים מפוארים דו־משפחתיים, בבנייה. (#3496) 052-22455
■ למכירה [illegible] אפשרויות החלפה. 03-9223718 (#4752)
■ [illegible] (#4758) 625936
■ בהוצבות, קרית ההגנה, וילה ע"ע ½ דונם. 03-791576 . לא בשבת. (#11033)
■ בהזדמנות בריה וילה מפלסית, בדרך הרצליה בשיכון דן. (#16837) 052-20133
■ בהרצליה פיתוח!! וילה חדשה 240,000 052-558731 "שעשוע". 052-72878 (#17210)
■ "מוטי הרצל" בונים בהוד השרון קוטג'ים מפוארים, 400 מ"ר המגרש. 03-918224 ,052-444674 (#16619)
■ בקריית־מטלון, דו־משפחתי, מדמר, 3 + קרקע, 03-9005589 (#17039) 03-9221620
■ ברעננה בקריית שרת, דו משפחתי, 3, גן מרוהב, אג. 263. (#17115) 052-446890
■ אשקלון באפרידר, קוטג' 200, מגרש 710 בלעדי. 051-33395 (#17186)
■ בהרצליה, במרכז, להשכרה וילה + גינה, לגן ילדים או למטרה אחרת. "סטאר" 052-540539 (#2884)
■ בזכרון יעקב, הצעה מעניינת לבניית בית במקום יפה. (#2914) 063-90435
■ באבן יהודה, קוטג' דו־משפחתי, 180 מ"ר + הרבה תוספות!! 145,000 דולר. 053-97596 (#3021) 03-382772

> עוד חידוש של "לוח מעריב" – מודעת דגש. לקבלת פרטים חייג לטלפון 03-251333 ובסוף כוונות הפירסום.

■ בהרצליה פיתוח, קוטג' 8 חדרים + תוספות!! מציאה!! "אלון" (#3047) 052-551717
■ קוטג' במגר בית, בהרצליה הירוקה: מרתף ומקלט + סלון וחדר אוכל ענק + חדר עבודה גדול + 4½ חדרי שינה + 3 שרותים + 2 אמבטיות + 2 גגות מפותחים וחניה ל־2 מכוניות. 190,000. (#3055) 03-289253 ,052-87243
■ בהרצליה פיתוח, ליד הים, וילות/דירות, השכרות לתקופת קיץ ולזמן ארוך. "אלון" (#3071) 052-551717
■ הרצליה־פיתוח, כפר־שמריהו, להשכרה בתים ריקים ומרוהטים, לסגל דיפלומטי ושמירים. "אנגלו סכסון" 052-554443 (#3081)
■ דירה דו־משפחתית בנוה־דור + חצי דונם. 08-226691 (#3120) 08-226677
■ בנוה־ראשון, למכירה בית 6 + 200 אדמה. 481106 בערב. (#3180)
■ בית ישן, שלוש קומות, ברחוב הנביא, תל־אביב. 03-856672 בערב, 03-821420 ביום. (#3666)
■ ברמת אפעל, בלעדי לאנגלו סכסון, בית מטופח בזכרון מקורי. (#3712) 03-341333
■ להשכרה וילה על 2 דונם, בישבן, משקיף לים. 052-558547 (#3888)
■ בזכרון־יעקב, דו־משפחתי על ½ דונם. 03-471766 ,03-425581 (#4804)
■ באור־יהודה, מציעה דירת קרקע, ברחוב השקון – ראשון לציון, בבית בן 6 דיירים, כניסה 15 חדש. 03-946737 (#5056)
■ בפתח תקוה, למכירה, בית + מגרש, 840 מ"ר + טלפון. (#8515) 03-9324030
■ בזכרון יעקב וילה מפוארת + אדמה + לקוזי + תוספות + חבר לה. 063-96692 (#16364)
■ בית במושב למכירה/החלפה, בריה בעיר. 02-911347 ביום א'. (#16432)
■ למכירה קוטג'ים מפוארים בבניה בנתניה, 110,000 דולר. 2½ באוסישקין, 42,000 דולר. (#17012) 053-23534
■ ברעננה, קוטג', 400 אדמה, 180, בנוי 158,000. 052-24897 (#17015)
■ בזכרון־יעקב, וילה 5 חדרים, 4 מפלסים, חצי דונם, סאונה. (#17191) 063-96184
■ בפתח־תקוה, בית פרטי + מגרש 500 מ"ר באזור דתי. אפשרות לבניה. 03-918706 (#6499)
■ ברמת השרון, קוטג' מפואר 6 חדרים + מרתף מואר, 3 מפלסים. (#3108) 491428, 833314
■ בחדרה, כפר ברנדיס 4 דונם + בית. 053-23639 ,053-28274 (#3176)
■ ההזדמנות ברמת השרון!! מה רקמה!!! קוטג', 4, שמור וכמו מרתף!! 03-448561 (#4000)
■ ברמה"ש המערבית, דו משפחתי, 6 + גג, 185,000, מיוחדת, דולר. 03-490526 (#16481)
■ בהרצליה פיתוח, דירת קוטג' יפהפיה על הים, בשכ"ח מכירה. (#16799) 052-70530
■ בהרצליה, בבניה שכונת קוטג'ים מפוארת, מקום מרכזי ושקט. לפנות במקום, רחוב הנדיב פינת רשי או במשרד "האחים עוזרי" סוקולוב 13 הרצליה. 052-88028, א. בה 19.00–16.00 (#4681)
■ באור־יהודה, מציאה בקרית־אונו, במערב ראשון לציון, קוטג', 5½ + גג, אחרון בשכונה, כניסה 4 חדשים. 03-946737 (#5044)
■ בהרצליה פיתוח, וילה 7 חדרים, לוקסוס!! דונם, 350,000 דולר. (#8919) 052-70767
■ בהזדמנות וילה ברעננה באזור יוקרתי, טעונה שיפוץ. (#11348) 03-879366
■ קונים ביתנו מי"ב – מידע סביבתי וביקורת אקולוגית. (#3201) 03-9226901
■ בהרצליה הצעירה, למכירה, קוטג' יפהפה + 300 מ"ר מגרש. (#5367) 052-85204
■ משק עם וילה יפהפיה מושקעת + חניה + מיבנים. מושב ליד ישראל. 03-403436 (#5368)
■ בנתניה, להשכרה קוטג' חדש, 5 חדרים. טל. 069-41287 (#1975)
■ להשכרה!! בהרצליה פיתוח, בית חדש ומפואר, לתקופה ארוכה. (#4537) 052-552692 ,052-72423
■ למכירה (ללא מתווכים), וילת פאר מרווחת בשיכון דן. (#4836) 03-479542
■ ברמת־צהלה, קוטג' מסופת, 3 מפלסים, בהזדמנות. 03-490236 (#5168)
■ ברמת־גן, דו משפחתי, 4½, שמורה, 4, כ"א, 140,000. (#5249) 03-764735
■ למכירה וילה בסביון 4 חדרים. (#5386) 03-356468
■ בהזדמנות, ברמת יצחק, למכירה קוטג' דו משפחתי. 03-802526 (#12351) 03-376744
■ לרציניים ביותר, בעלי אמצעים ומהירי החלטה!! בנוה אביבים דירת גג, גינה, 429980 (#16511)
■ בגבעתיים, בית פרטי + מגרש 470 מטר, אישור לבנייה 3 קומות. (#5494) 03-319969
■ באפקה!! ברמת־גן!! למכירה־השכרה וילה מקסימה, במיקום מעולה. (#3406) 267722
■ בגדרה, למכירה וילה חדשה, 4 חדרים "בוק" 055-91723 (#31371)
■ באבן יהודה, בית פרטי חדש ויפה, ½ דונם. 052-32459 (#5506)
■ להשכרה!! בפתח־תקוה מסודרת, כ־450 מ"ר, (אחרי בלינסון), 400 "סנאי" 7517074, 788531 מלד"ן. (#4678)
■ בהרצליה הירוקה קוטג', (#16522) 052-82037 $ 135,000
■ ובהזדמנות, בהרצליה פיתוח!!! וילה מפוארת!!! 3 מפלסים!!! תכנון מיוחד!!! (#4001) 03-448561
■ בראשון־לציון, דירת קוטג', 7 חדרים, משפצת, פינוי גמיש. (#4740) 03-997208 $ 150,000

פנטהאוזים ודירות גג

■ בנתניה, פנטהאוז, 4½ + בתוך + מרפסות, 100,000 דולאר. (#3950) 053-36213

> מחפש פנטהאוז מסודר, 5+, בתל־אביב, רמת־גן, גבעתיים. (#6247) 03-392596

■ בצפון השקט, ליד הגדיה, דירת קוטג', 480 מ"ר + גג, בבניין 5 דירות. "גב נכסים" 03-447820 (#7839)
■ פנטהאוז בפאר בתוכנית, הצדדה מתולת בין אגף המגורים וחדרי השינה + סלון בשפותי, כניסה ברוחה, מטבח ענק, פינת אוכל גדולה ומוארת, סלון גדול, ניפוד בסטנדרט גבוה בביצוע "שמשון זליג" בע"מ. טל: (#10505) 03-953626/7 ,03-941180
■ פנטהאוז מידה!! ברמת־השרון!! 310 מ"ר!! – נוף קסום לרציניים!!! – 03-448561 (#13941)
■ פנטהאוז מפואר + סאונה באיזור דיזנגוף־ארלוזורוב. "סביוניה". (#18679) 03-346246
■ ברעננה, פנטהאוז על כל הגג 148,000 דולר. (#18809) 052-31086
■ בבני־ברק, דופלקס עם – הכון קבלניים, נוף ליד לבניה, 145,000 דולר. (#9638) 03-9234644
■ בתל־אביב, לוקסוס פנטהאוז 300 מ"ר – "קנדיאן אינטרקונטיננטל". 286222 מלד"ן. (#8937)
■ ברעננה, פנטהאוז בבדד 7 חדרים בבניין קטן. "אמריקן דר" (#1115) 052-35356
■ פנטהאוז גדול ומפואר, למכירה/להשכרה, בחדרה. 063-36976 (#9423) 052-553205

קבלנים מציעים

■ הקבלן אורלי, בונה דירות!! רמת־גן, בני־ברק, גבעתיים, 3–4–5 + חדר גג. לפנות: הרב־קוק 10, בני־ברק, ב־8:00–13:30, וב־16:30–19:00. 03-781640 (#14868) 03-705811
■ ברמת־אילן, דירות 4 ר"פ חדרים ופנטהאוזים 5 ר"פ חדרים למסירה מיידית "גד" דיזנגוף 173. (#7715) 03-240128
■ דירות לאיכלוס מיידי: 1) בפתח תקוה, ברחוב רוטשילד 20, 4 חדרים. 2) בנתניה, 4"7 חדרים. 3) בתל־אביב, ב"ל" איכלוס יולי 86, 5 חדרים. לפרטים: חברת "אביב" ביאליק 155, רמת־גן. 03-7512203 (#8222)
■ בפתח־תקוה, דירות חדשות בבניה ללא תוך... "ארבל". 03-907677, חיים עוזר 28 (#8300)
■ בצפון־תל־אביב, ברמת־אביב בזול, 4½, 5½ חדרים דירות גג. א'-ה': 17:00-19:00, שבת: 10:00-14:00. ש.א.פ. 08-848447 "אפריקה ישראל להשקעות" (#8645) 03-650281
■ "קרוב" בונה בגבעת הכרם (חלקה 9) דירות עם מפוארות 3, 4, 5 חדרים דירות עם גג. המשרד: אבן גבירול 30, תל־אביב. 03-257455 בשעות: 08:30-17:00 (#8683)
■ בסביוני אביב ברמת אביב ג', 4, 5 חדרים 146 מ"ר, דירה לדוגמא (שלמה בן יוסף 28) א, ג, ה 16:00–18:00, שבת 10:30-13:30. "אפריקה ישראל להשקעות" (#9621) 03-650281
■ בגבעתיים רח"ג, בבנייה 5 + גג 41 + גג, שקט וגבוה. 726819 (#9752)
■ בתל־אביב, בבניה, דירה 2 חדרים, דירת 4 חדרים. לפרטים – 03-248701 (#9998) 492591
■ בהזדמנות, דירות קוטג'ים בבניה, ברחוב הכנה 5/87 08-471473 (#10162)
■ בגבעת צהלה, בבנין נבוה, 4 חדרים + גג, ללוקסוס, כניסה מיידית. (#10291) 784741
■ דירות אחרונות, בפרוייקט קסם רמת־גן, רחוב א. ביאליטור 46 בקוד – בדירה לדוגמא: טלפון: (#10657) 03-769961 ,761779
■ "נסיון הדיור" בונים בכפר־סבא, בקריית הזהרים, ברחוב הגליל 49, דירות 4 ו־5 חדרים ופנטהאוז. המשרד באתר פתוח בכל יום, 10:00–12:00, 16:00–18:00, בשבת 11:00–13:00. טלפון: 052-447285 בערב: 052-453928 ,052–453414 (#10749)
■ דירות איכות, 3, 4, 5, בבניה, ברחוב בזא"ה 60, ת"א, וברמת־השרון. 03-224662 ,03-235764 (#10762)
■ בבניה, במרכז חולון, 5 חדרים, כניסה פרטית + גינה (מתאימה לרופא) משרד: 859329, בבית: (#10900) 405626
■ ברעננה, 6 + גג + מעלית מפוארת! כניסה בעוד חדשיים! מחיר במבצע! 052-72303 בערב. (#11175)
■ ברחוב רוטשילד 57 בת־ים, מקום מרכזי ושקט, דירות בנות 5 חדרים בשלבי גמר. לפנות משיטה בע"מ שאול מקור ושות', רוטשילד 30 בת־ים. 868365 - 585297 (#11435)
■ "מדעם" בע"מ מציעה למכירה דירות יוקרה וקוטג'ים: בזכרון יעקב – קוטג'ים, בריכה, נוף מרהיב, במחיר הזדמנותי. בפתח תקוה – דירות 4 חדרים ומעלה. בנס ציונה – בבניה 4, 5 ופנטהאוז, דירות גדולות. הפרטים – ודופלקסים. 03-330389 (#11487) 03-331523/4
■ בפתח־תקוה דירות בבניין חדש. "גב נכסים" 03-447820 (#11514)
■ גל בע"מ, למכירה, 5 חדרי שינה, בהזדמנות + 2½, מיידי, בבני־ברק. 850172, לא בשבת. (#17962)
■ ברמת־גן, בבניה 4, 65,000 .5, 85,000. 726819 (#18046)
■ "גנור בע"מ" בונים, דירות 3–4½ דירות גג. 740586 (#18225)
■ ש.א.פ. מציעה בחולון דירות גג אחרונה בבנין בפאר... לפרטים: ש.א.פ. רחוב סוקולוב 64, חולון. 03-858848 (#9655)
■ בפתח־תקוה במקום מרכזי ושקט, חברת קידה בונה דירות 4"5 חדרים, בבנין בפאר והדשה, מגורים בלאים. 03-747044 (#16412) 03-747054
■ "אחים עוזרי" בונים בהרצליה שכונת קוטג'ים מפוארת, משרד: סוקולוב 13 הרצליה טלפון: 052-88028, א. ב־ה 16:00–19:00. (#4555)
■ בגבעתיים, אחוזה עבודה, דירה 3 חדרים, שקלים רבים. דירה 4 + חדר + גג, כניסה מיידית. (#4166) 312138 ,321304

דירות נופש

■ לתיירים, 2½ בירושלים, מרפסת, ליולי – אוגוסט. בערב: (#5801) 03-245336
■ דירות פאר מרוהטות ומצויידות, משקיפה לים, בסלון יפית, חניה, בריכה, לקוח. 03-345613 (#12165)
■ בירושלים, ברחביה, 2½, מרוהטים, מטבח כשר, ק"ג, בחול. 04-383396 ,04-672822/3 (#12389)
■ להשכרה, ל־6 שבועות, בקיץ, בבניין פנימיה 40 חדרים, לכל שני חדרים, שירותים צמודים, וכן דירה, 2 חדרים לקיטנים, בגדרה, להתקשר - 03-864456 (#13248)
■ להשכרה וילה ליד הכנרת, בית בצפת. 03-661371 ,03-9362378 (#4737)

החלפת דירות

■ מעוניין להחליף דירה בהרצליה, תמורת דירה בתל־אביב. 03-766612 (#10145)
■ למכירה!! להחלפה 3 משופצת + גג, בחיפה בדירה בתל־אביב האיזור. 03-721257 ,04-934732 (#18600)
■ למכירה / החלפה, 3½ + מזגן + טלפון בצור־שלום, חיפה. (#18701) 04-700310
■ קח בית בלונדון תן 4 חדרים (כשר) בירושלים ב־8.17–8.7. (#3630) 03-225859
■ דירה בהרצליה תמורת דירה בירושלים – אקסודוס, ראובן נוף ת.ד. 391 ירושלים. (#5092) 02-633583

תל־אביב

■ דו משפחתי חדש 5, בב"ש למכירה/החלפה בת"א. 057-419970 (#1032)
■ דירת 4, 116 מ"ר, בבאר־שבע (אפשרות החלפה בת"א) פינוי גמיש. (#5127) 057-32555

4 חדרים ויותר

■ בצפון!! בבבלי!! וכלוהר!: 4,5 + מעלית, פנטהאוזים "מוניטין". (#7700) 5460515 ,5461565
■ 4 בתורן, 5 במלצים, 4 בצפון. (#331) 03-652270 ,03-656019
■ רב אשי: צפון, 5 + 4 + 4½ (142,000 - 210,000) "דלת פתוחה". 418030 (#563) 426665 + 424462
■ ב ל' 4, ק"ב!! "פאק־נכסים" מלד"ן. (#575) 03-424141
■ בנוה־אביבים, 4 גבוהים, "אביבים" 03-425042 (#737) 03-411167
■ דירות, וילות, בתל־אביב, קניה, מכירה, שכירות. "אפק" (#971) 03-242151
■ 4½ חדשה בשלום עליכם + סלינה + חניה. 145,000 .03-284571 (#1641) 03-652862
■ בבבלי 4, מקורית, ק"ב, שירותים כפולים + שירותים + ארונות ומזגנים, מיידי, 120,000. (#2210) 03-457819
■ ברמת־אביב, או בצפון תל־אביב, 3, 4, 5 חדרים. בלעדיות לשיווק "תל־אביב" 03-236320 (#3166) 03-236738
■ ביד־אליהו, 4 חדרים, לוקסוס, פינוי מיידי - דוד"ש. 03-391126 (#5274)
■ בבבלי, 4, + תוספות, פינוי גמיש, ק"ב 6. 395874 (#8459)
■ ברמת־אביב ג', קומה גבוהה, 4 חדרים, שקטה והושקעה. טלפון: (#9074) 421741
■ בכיכרון, ק"ק, פינתית, 4 + גינה. טלפון: 339377 (#9183)
■ בנווה־אביבים, ברב־אשי, 4 חדרים, קומה 6, חזית לדרום, 150,000 דולר, ללא תיווך. (#9367) 03-482340
■ ב"ל' - "נוה", 5, מסודרת היטב, ק"ת, נוף מרהיב, פינוי אוגוסט 87, ללא מתווכים. 414222 (#9579)
■ 5, הבריכה, גבוהה + 7 חדרים (קוטג') ברמת־אביב. 03-217649 (#9674)
■ באפקה, דירת גג, 4½ + מעלית, "בירון". 03-484279 (#9867) 052-84839
■ שרות לקבלת מודעות בטלפון, ללוח מעריב, בכרטיסי אשראי: ויזה, ויזה + 30, ישראכרט ודיינרס 03-227117, 03-227118 פתוח כל היום, מ־7:00 בבוקר, "פרסום – אידאל". (#9949)
■ דרושה בצפון (ללא מתווכים) 4–, מפואר + מעלית + חניה. 03-240230 (פרט לשבת), 03-225871 (בעבודה). (#17166)
■ בלב תל־אביב, פנטהאוז, רחוב יבנה, 160 מ"ר. 03-217649 (#2971)
■ 5"4 חדרים + השקעות + בריכה + נוף. (#4966) 03-416292
■ 4½, בנווה־שרת, ק"ב, 3 כיווני אויר. 03-482666 (#10009)
■ בתל־אביב, 4, למכירה/להשכרה. 392022, לא בשבת. (#10669)
■ 4, בכיכר המדינה, בתוך (בג, בגורדון ובביאליק. "לעס" (#10993) 03-200450/5
■ ב־ל', 4 בהזדמנות, מפוארת + השקעות, ק"ג מיידית. 428343 (#12924)
■ בשיכון "ל", 5 חדרים מרווחים בבנין מפואר, איכלוס ביולי, לפרטים: חברת "אביב", ביאליק 155, רמת־גן. 03-7512203 (#12941)
■ ברמת־אביב, 4, גבוה ומסודרת ביותר!! בלעדי ל"גימל". 03-424584 ,03-424472 (#13132)
■ ברמת־אביב ג', 4 חדרים מרוהטת, ק"א, ע"ע, 90,000 (#13161) 03-423749
■ ברמת־אביב ג', 4, גבוהה ומטופחת כניסה מיידית, בלעדי ל"גימל". 03-424472 (#13165) 03-424584
■ ברמת־אביב ג', 5 + 5, גג, מיקום מצויין, 205,000 "גימל". 03-424584 ,03-424472 (#13187)
■ בשיכון־דן, 4, משמר הירדן, מסודרת, ק"ג + מעלית, פינוי מיידי. 03-776744 ,03-412832 (#13312)
■ בסביבות הליונסקי!! 4, ק"ב, שקטה ומרווחת. 451319 "פסל". (#13351)
■ ברמת־אביב, 4½, גדולים + השקעות רבות. "אביבים" (#13968) 03-411167 ,03-425042
■ ליד עמק ברכה!! 4, ק"א, סורגית. 98000 03-250807 (#14690)
■ בהזדמנות!! בלמד, 4 מרווחים + השקעות, מיידי, "דירות־אביב" (#16981) 03-429019
■ בבבלי!! 4 גדולים, ק"ק, שירותים "סקסט" 458792 (#17165)
■ בצפון היוקרתי, לבתין הים!! 4, מפוארות, ק"ב. 5460095 (#17343)
■ בבבלי, דירת 4 חדרים, שירותים כפולים, ארונות, קומה גבוהה, חניה מקורה. 03-459751 (#17538)
■ ברמת־אביב ג' בהזדמנות 5 חדרים, ק"א, ע"ע. 416918 (#17587)
■ 4, ב־ל' נוף לים, שקטה ומושקעת – מיידי. 423954 (#17749)
■ ברמת־אביב ג', 4, שמורה + נוף 3 כיוונים. 245832 ,451939 (#17793)
■ בצפון המפואר!! בבניין יוקרתי!! דירות 5–4 מזגן מרכזי. 03-218012 (#18011)
■ 4½, ק"ה, בשבת: 223317 ,611632, בחול: 615058 (#18111)
■ בצפון היוקרתי!! 4, גבוהה + נוף. "סקסיוסי" 03-234537 (#18683) 03-224004
■ בנוה אביבים, 4 ר"פ חדרים (רב אש"י) מפתחות ב"פאק נכסים" מלד"ן. (#2990) 03-424141
■ ברמות צהלה ואזור אפקה, מבחר דירות 4 ויותר, "פאק נכסים" מלד"ן. (#3072) 03-424141
■ ברמת־אביב ג', 4½, מקסימה, ק"ד, גבלה, 94,000. 03-429356 (#9512)
■ לרציניים ביותר, בעלי אמצעים ומהירי החלטה!! בנוה אביבים דירת גג, "גינה" 418490, ובשבת: (#16500) 429401
■ ברמת אביב ג' 4 + פינת משפחה + השקעות ק"ד (בלי), 90,000 (#1916) 410166
■ בנווה־אביבים 5 מפוארים, קומה 11, 171 מ"ר, 180,000 "סקסס" (#16829) 421042
■ דירת קוטג' מפוארת באפקה, 3 חדרי שינה + חדר טלוויזיה + סלון + 3 שרותים. 481831 (#1096)
■ בצפון היוקרתי, 4, גדולים, פינת אוכל, מעלית, חניה. (#1739) 03-217315
■ בדרך הצפון, 4 חדרים, ק"ק + גינה, צפון־דרום. 03-333953 (#3893)
■ 4, ענקית, יפהפייה, ברחוב שקט, בצפון. "הום". 440053 (#4655)
■ ברקנאטי, 4, קומה י"א, נוף, 140,000 "קנדיאן אינטרקונטיננטל" מלד"ן. 03-286222 (#8299)
■ בקרבת הים, 4, ק"א (סלון גדול) + חניה "קניין" 233535 (#17433)
■ ברמת־אביב, (נווה־אביבים), 5, מושקעת. "שירותל ת"א". (#11223) 03-236738 ,03-236320
■ בנוה אביבים – 3 – 4 – ר"פ מסופחות "רוזנשטייל" (#11280) 421977
■ בבבלי!!! 4 מסופחות + מעלית, חזית. "מוניטין" 5460515 (#11392) 5461565

הכתובת הראשונה לקבלת משכנתא בנק טפחות

לך על בטוח לוח מעריב

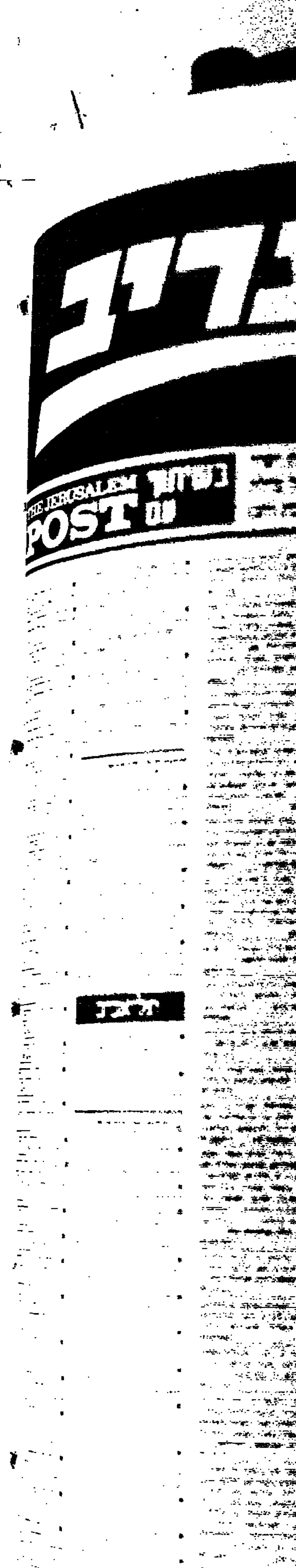

■ לפי שמעדיף קוטל פרטי מהר־אר, עכשיו בתוספת קטנה אפשר. קוטלים במבחר אביב ושדראביב ג', המקום המבוקש ביותר במשרד. במאים מיוחדים. משרד הב־כיוון באתר: 417118. רוזנשל 429799, בשבת: 10:30–13:30. הובה לבוא. (#1750)
■ בעמק ברכה, 4, גדולה, שרותים כפולים, מעלית, חניה. 03־743585 04־246301 (#3734)
■ בצפון הישן, 4, מעלית + חניה, ללא תווך. 449888 (#4708)
■ בשיכון־דן, 5, מרווחת ומבודדת, לרציניים!! "חי" 471433 497914 (#17581)
■ ברמת־צהלה, חדשה, 4 + גינה, כניסה מיידית. 02־413549 (#2406)
■ ברמת־השרון, מפוארת, 4 + גג + חדר גדול + חניה, ק"ב, נוף משגע, פינוי גמיש, ארלוזורוב 29, 480970 (#2566)
■ 4, כביש הטייסים, קומה 7 + תוספת. 03־396561 03־396681 אחה"צ. (#3465)
■ לבעלי ויזה וישראכרט, מבחר של 500 דירות. 03־440053 (#3638)
■ לבעלי ויזה וישראכרט, פרסם דירתך עד למכירתה בתמורת 9 ש"ח. 5462351 (#3639)
■ בלב תל־אביב 4 ק"ב, מעלית, שירותים כפולים, חניה. 03־294169 (#3817)
■ לשרותך 24 שעות ביממה!! מתפש 2 חדרים חייג 1428224!! מתפש 3 חדרים חייג 1428658!! מתפש 4 חדרים חייג 1429527!! מתפש 5 חדרים חייג 1428227!! "סל דיור" שרות חיום 410235/6 (#5019)
■ בבבלי!! מציאה!! 3½ + 1 + גג 5461844 (אמינות) 115,000 (כלל"ן) (#4542)
■ שכון דן מערב, 5, מפוארת, 4 דיירים + תוספות!! 138,000 דולר. 03־492673 (#16825)

חדרים 3–3½

■ 3 בלמד!! לים, גבוהה, 110 מ"ר, משקעת. 426626 (#7635)
■ בהזדמנות בצפון!! 3 משקעת, ע"ע, חזית "מוניטין" 5460515 5461565 (#7683)
■ בצפון!! באוסישקין!! 3, ק"ב גדולה!! – 74,000 03־5462039 "קוטל". (#9938)
■ בנוה אביבים (רב־אש"י) 3, עורפית, 120 מ"ר "פאק־נכסים" כלל"ן 03־424141 (#485)
■ בבלי, 3 (בקומה 4) + ריהוט ארכיטקטוני + חניה מקורה "פאק־נכסים" כלל"ן. 03־424141 (#613)
■ בתל־ברוך, 3, ק"ב + מטבח אמריקאי + דוד"ש + תוספות. 831166 (#1259)
■ בבבלי בת"א 3 + תוספת, ק"ד. 16:00–20:00 03־301873 (#2079)
■ בבבר מלכי ישראל 3 לחזית ק"ד + מעלית 100 מ"ר (אפשרות למשרד). 03־429019 (#2187)
■ לרציניים!! בצפון הישן, דירה מפוארת, ק"א, הצבי. 03־266731 (#3083)
■ בהזדמנות, בבר־כוכבא, שקט, 100 מ"ר, 4 כיוונים, קומה 2½, שטיחים מקיר לקיר, שירותים כפולים + טלפון. 03־286353 (#3094)
■ 3, ביד אליהו בהפלגה, מסודרת, ק"ד, תנאים נוחים. 03־266524 (#3729)
■ 3 ע"י הילטון, לקוטש + מעלית + חניה. 225278, 241878 (#5171)
■ למכירה, 3, בצפון, מינה מיבל – לבלומסבט, מרווחת. 03־248407 (#6154)
■ בנאות אפקה, 3 חדרים. ק"ד, יפהפיה. 458537, 722336, 285966 (#6789)
■ לרציניים, 3, בצפון, יפה, שקטה, ק"ב, בלי. 03־444388 (#6865)
■ 3 חדרים, מרכז ת"א, קרוב לים. 312529 אחה"צ. (#8376)
■ 3½, מושקעת, לבעלי טעם, רחוב שקט ליד הבימה, ק"ג (בלי). 280914 אחה"צ (#8751)
■ בבבלי, בהזדמנות, 3, מסודרים + פ"א + דוד"ש + ארונות + סורגים, ק"ד + מעלית. 03־393147 (#8931)
■ 3 חדרים, ק"ב, ע"ע + מעלית ושיפורים, במה־שרות 03־490621 (#8994)
■ בהזדמנות בשדרות ירושלים יפו, 100 מ"ר, 3 כווני אויר, ק"ב. 03־257776 (#9420)
■ 3 חדרים + דוד"ש + טלפון, ק"ד, סימטה אחה"צ. 255392 (#9592)
■ בהזדמנות בתל־ברוך, 3, מסודרת, דרום מערב + דוד"ש, 33,000 דולר. 03־831728 (#9642)
■ בהזדמנות בבבלי!! 3½ מסודרת לחזית "מוניטין" 5460515 5461565 (#9666)
■ ביד־אליהו, 3, שקטה, מטבח מסודר וכיוונים טובים! 03־391962 (#10369)
■ 3½, בצפון הישן, ק"ב עליונה + מרפסת. 238176, 233021 (#10700)
■ בשיכון 3 באיזור יד אליהו, יפה ומסודרת. 03־394902 03־227430 (#10731)
■ בחולון־יבנה, זוגן 24, 3½, חניה, ק"א, שקט, 79,000. 218624 (#10804)
■ בבבלי!! מציאה!! 3½ + מטבח אמריקאי 80,000 "אמינות" כלל"ן. 5461844 (#10979)
■ בבבלי!! נוף לפארק!! 3 ו־3½ + מטבח אמריקאי + תוספת "אמינות" כלל"ן 5461844 (#10988)
■ בישעיה, לחזית, 3, ק"ב, בלי, מסודרת. 03־444514 82,000 (#11022)
■ ביד־אליהו, 3, מסודרת לחלוטין, 53,000, פינוי גמיש. 03־256808 (#11048)
■ בפינסקר, 3, חדשה, מעלית, סורגים ממולות, מיזוג, חניה. 03־202486 (#11285)
■ בבבלי 3 בגבוהה, מפוארת, מטבח אמריקאי. "ארפקים" 03־299972 (#11323)
■ מיידית!! בצפון, 3, ק"א, יפה ומושקעת. "מגוף" 5463926 (#11396)
■ 3, ק"ב, יפה + טלפון, ליד "הגדלי־דוד". 03־236950 (#12474)
■ 3 חדרים, בסביבת הבימה מרכזית, טלפון: 03־379702 (#12989)

■ ברמת אביב ג', 3 חדרים, ק"א, חזית + תוספת. 03־429845 (#11429)
■ ביד־אליהו, 3 חדרים ק"ה + מעלית, יפה. 03־428515 03־657502 (#11728)
■ 3 ביד אליהו ליד הסנטר, מושקעת ומסודרת. 03־266359 03־267702 (#11755)
■ בלב תל־אביב!! 3, מסודרת + מעלית, 82,000 "מוניטין" 5460515 5461565 (#12205)
■ בצפון תל־אביב, דירת 3, ק"ב + מעלית + חניה + הסקה, מקום שקט. 03־248407 (#12656)
■ בבאזליק, תל־אביב, 3, ק"ב + טלפון. 298834, 655075 (#12984)
■ ברמת־אביב ג', בקאשי, 3, מיידי בהזדמנות!!! בלעדי ל"גימל". 03־424584 03־424472 (#13124)
■ מציאה, בגרים"ס, 3, ק"א, 62,000 דולר, "תיווך הבימה". 03־287776 (#13171)
■ 3, יפה, 2 מרפסות, ק.ב, מרכזית, שקטה. 03־263303 (#13267)
■ בגבעתיים, 3, בהזדמנות מסודרת + דוד"ש + מזגן. 03־392476 03־5566694 (#13317)
■ 3, ק"ב + טלפון + חדר שינה, אפשרות ריהוט. ארלוזורוב 198. בבקר: 03־431761, מ־17:00 – 052־447392 (#13779)
■ בלוחמי גליפולי, יד אליהו, 3 חדרים + טלפון. 03־393881 (#14376)
■ ביד־אליהו, 3, אזור שקט, מסודרת, כניסה אוגוסט. 396753 (#14394)
■ בנאות־אפקה, 3, מושקעת ובטוחה, ק"ב, חזית + דוד"ש. 03־498641 (#14510)
■ ברמת־אביב, 3½ מרווחים + אזונה, ק"ק, מקום שקט. 03־413693 (#14785)
■ בהזדמנות, 3½, בדרך החמה 150, מטבח חדש. 051־31581 (#15722)
■ בנאות־אפקה ב', 3½, ק"א, מושקעת, 95,000 "מוניך" 5463926 (#17309)
■ 3, מעל חניות, 3, כ"א (במרכז סטודיו) צ'לנוב 43, תל־אביב. 03־383647 03־769150 (#17315)
■ בנוה ברבור, 3, מסודרת ק"ה, 37,000 דולר. 393056 (#17353)
■ בהטשה, 3½, ק"ב, סלון עסק, חזיתית!!! "קוטל" 230025 (#17447)
■ הזדמנות!!! בהדהאו, 3, מסודרת, ק"א, חזיתית + תוספות, "קוטל" 233535 (#17475)
■ 3, מסודרת, בחזית, ק"ד + מעלית, פינוי גמיש. 03־398176 (#17580)
■ בגבעתיים, 3, ק"ג + דוד"ש + מטבח אמריקאי, מסודרת!! 03־394939 (#17627)
■ 3 חדרים, יד־אליהו, ק"ד. 03־334374 03־397299 (#17673)
■ בנאות אביב 96 מ"ר, פלוחה + גג. 03־481297 (#17798)
■ מיידי, בנוה ברבור, 3 + פ"א, ק"ה, 37,000 דולר. 03־728445 (#17908)
■ בבבלי, 4 מפוארים, 3½ 125,000 מסודרים 110,000: נוף לפארק "מקס את טפקסוד" 94,000 03־218911 (#18020)
■ בהזדמנות, מול פארק הירקון, 3 + פ.א (בהרחבה ל־5 חדרים), ק.ז. מסודרת. 421499 (#18075)
■ בהזדמנות!!! בפינסקר, 3 חדשה + מעלית, ק"ד. "הצבי" 03־266731 (#18091)
■ 3½, קומה ג', בכביש הטייסים (ליבנה), כניסה מיידית. 03־356953 (#18117)
■ בהזדמנות: 3½ + 3 + 4 ברמת־אביב + נוה אביבים (65,000 – 100,000) "דלת פתוחה" 418030. 424462 + (#18210)
■ בלמד, 3, עוקיים, ק"א, שרותים כפולים, מיידית!! 03־429019 (#18397)
■ בהזדמנות מיידי בבר כוכבא, תל־אביב 3, חזית, שקט, ריהוט מלא. 03־299844 (#18429)
■ בהזדמנות!! 3½ מפוארים בבד־קוטג', בצפון (שקט) "פר". 03־297981 (#18617)
■ בנוה אביבים, 3 חדרים, 70 מ"ר, ק"ד, בלי מעלית + שיפורים. 421042 "סקסט" 68,000 (#18681)
■ ביד אליהו, מטופחת ויפה, שלושה + חצר, ק"ג + מעלית. 03־395875 (#18704)
■ בבבלי, 3 גדולים + 2 מרפסות, מאווררת. 052־540110 052־86890 (#18783)
■ בצפון האקסקלוסיבי השקט!! 3 מרווחים, מעלית + חניה. 03־217315 (#18789)
■ עליד הבימה!! 3 + מעלית, ק"ב, 77,000. ובצפון!! 2½, 03־224004 "סוסיטי" 65,000 03־234537 (#2053)
■ בצפון בצירלסון 3 חדרים, משופצת, ע"ע. 452883 (#2203)
■ ברמת־אביב ג', 3 מסודרת, בקשאי, ק"ה לחזית. 419089 (#3438)
■ 3, בצפון, בשטטון התו"סי, חזית, ק"ב, בלי. 03־448530 03־826911 (#9432)
■ בנאות אביב, 3, ק"ג, חזית, 55,000 דולר. 03־477610 (#9443)
■ 3 + גג + מעלית, 110,000, 3 בגר־יבל ק"ק. 66,000 03־229090 (#13767)
■ בבבלי מציאה, 3, מודרת, ליזר, מיידי. 5464532 454525 (#2866)
■ בגבעתיים 94, 3 מסודרת, ק"ה + מעלית + תוספת. 393284 (#4022)
■ בצפון!! 3 + מרפסות, ק"ב, שקטה + השקעות. "אקו־" 03־442347 (#1169)
■ במוז־ברנגו, 3 + פ"א + דוד"ש + טלפון + תוספת, ק"ד. 03־394667 (#8314)
■ בהזדמנות בנאות אפקה 3, ק"ה, עורפית, שקטה, מיידי. 03־498916 (#9298)
■ בקרית שלום, 3 חדרים, פינוזה, מסודרת, ק"ב. 380179 (#10764)
■ בתל־אביב, ביצוק, דירה 3 חדרים + חצר, אפשרות הרחבה. 03־337641 (#2802)
■ בתלרי־צוק, 3, מטבח אמריקאי, ארונות קיר. 03־265151 (#3540)
■ בתל כביר, 3 חדרים + טלפון, פינוי מיידי, ק"ד. 03־731854 (#3661)

■ בדרום צהלה, לבוקה מיידית, 3 + פ"א + טלפון + שיפורים. 03־483428 (#3796)
■ ברמת־אביב, 3½, ק"ב + מעלית + מזגנים + ארונות, פינוי מהיר. 03־426973 (#3212)
■ לבעלי ויזה וישראכרט, מבחר של 500 דירות. 440053 (#3631)
■ לבעלי ויזה וישראכרט, פרסם דירתך עד למכירתה, תמורת 9 ש"ח. 5462351 (#3635)
■ ביד אליהו, 3 + פ"א, בסביבה שקטה, פינתית יפה. 03־393966 (#4017)
■ דירה 3 + גג, יפהפיה, במרכז ת"א + טלפון. 202990 (ערבית) (#4624)
■ בצפון 2 + 1, ק"ב מטבח אמריקאי, מרווחת. 455605 (#11053)
■ ברמת־אביב, דירת 3, ק"ב, מושקעת + טלפון. 415172 (#830)
■ בצפון בבודראי, 3, יפהפיה, מטופחת, נוף ים. 03־457199 (#3309)
■ בשדרות בן־גוריון, 3, קרקע 03־450270 03־451319 (55,000) "פטל" (#4338)
■ 3, נוה אביבים, ק"ד, בלי, נוף לים. 64,000 421858 (#4366)
■ 3 (107 מ"ר) ק"ב + מעלית, מאפר/בן־יהודה. 237729 (#4962)
■ בקרית שלום, 3, מטבח אמריקאי + טלפון. 03־838966 בתיל. (#5227)
■ לשרותך 24 שעות ביממה!! מתפש 2 חדרים, חייג 1428658!! מתפש 3 חדרים חייג 1428224!! מתפש 4 חדרים חייג 1429527!! מתפש 5 חדרים 1428227!! "סל דיור" שרות חיום 410235/6 (#5045)
■ 3, בגבעתיים, ק"א, ע"ע, 72 מ"ר, מסודרת. 03־221898 03־394661 (#3933)
■ בבלי!! מציאה!! 3 מטופחת + מרפסות 78,000 "אמינות" 5461844 (כלל"ן) (#4520)
■ 3 חדרים, מרווחת, כיוונים טובים, ק"ב, בדרך השלום, מיידי. 03־295566 (#4540)
■ בצפון, פרסר 3 גדולים, 2 מרפסות, חזית. 03־286070 (#5010)
■ בגבעתיים, ק"ב, 3 כ"א, ארונות ומטבח אמריקאי. 03־394842 (#5532)
■ ללא תיווך 3 מרווחת ומסודרת ליד העיריה. 03־230820 03־249550 (#5373)
■ באבן־גבירול, 3½, מרווחת, ק"ב, 3 כיווני־אוויר. 253721 (#2093)
■ בביאליק (אלנבי), 3½ ק"ב, 140 מ"ר + תוספת. 232518 (#3178)
■ 3 יפה, בבבר־סמריק, ק"ב, הבדמן (שקט) "פר" 297981 (#17135)

חדרים 2–2½

■ בצפון!! 2½ גדולה, ק"ב, חזית, "מוניטין" 5460515 5461565 (#7685)
■ בצפון השקט (בבאזרי) 2½ (85 מ"ר) + מרפסות, מסודרת, ק"ב "ראסאל" 219679 (#11424)
■ בצפון, 2½, יפה, מרווחת + תוספות, ק"ב, בלי. 453528 (#318)
■ ק"י הבימה, במזמנת למגורים/קליניקה. 03־247518 מ־12:00–14:00 (#1608)
■ בתל־אביב, בדרך הנמרן, 2½ + אפשרות בניה + גינה, ק"ב. 03־337233 (#1675)
■ 2, בתל־אביב, יהודה המכבי, ק"ב. בעבודה: 281812, ללא תווך. (#1925)
■ בצפון: 2, ק"ב, חזית (דרום), שקטה, "תד.ב." 03־440469 (#2598)
■ בשפירא 2½ + 3 מרפסות, משופצת + דוד"ש + טלפון. 03־384331 (#3404)
■ מציאה!! 2, בתמנה, ק"ק, 70 מ"ר + מרפסות, "קאמפו נכסים" 03־265484 (#6439)
■ למכירה, 2½ חדרים, מסודרת ויפה, אפשרות להרחבה. 03־591471 (#7681)
■ 2½, יפהפיה במרכז השקט (צבי־ברזק) ק"א חזית!!! 295308 (#9358)
■ בצפון, 2, קרקע, משופצת ומאווררת. 03־314361 03־730039 (#9515)
■ בצפון השקט!! 2 ע"ע, מטופחת, לחזית, "מוניטין" 5460515 5461565 (#9730)
■ 2 בשלמה המלך, ק"ב, 45,000 (טעון שיפוץ). 03־230430 03־260963 (#9740)
■ ביד־אליהו, 2 + הל, 3 כ"א, 37,000 דולר. 03־396819 (#9829)
■ 2, מרכזי ושקט, ק"א, 03־9225640 03־723891 אחה"צ. (#9892)
■ בנוה שרת, 2½ + פ"א + דוד"ש, מסודרת, מיידי. 474302 497499 (#9904)
■ במרכז, 2, מפוארת, ע"ע, חזית, לא בשבת. 03־292816 (#10224)
■ בצפון ת"א, דירת 2, ק"א, מקום שקט. 03־446563 (#10397)
■ 2 דירות, למכירה, בהזדמנות, 490601, לא בשבת. (#10787)
■ באבן־גבירול דירות 2 חדרים ק"א ק"ב, בהזדמנות. 5463089 (#11235)
■ בצפון!! ברחוב צירלסון!! 2, ק"א, 63,000, לחזית. 5462734 (#11527)
■ בהזדמנות!! בדה' פרקי! 2 + הל, ק"ב, (אמבטיה) + טלפון + דוד"ש, 25,000 "כללי" 03־371025 (#11556)
■ בז'בוטינסקי בתים 2½, ק"א, מסודרת. 03־589586 (#11576)
■ דירה יפה 2 + מרפסת סגורה, 4 כ"א. 03־455552 (#11850)
■ 2, משופצת וישנה, פרוה, ליד הבימה: 282894 292444 (#12853)
■ 2½, קרקע, בנאות אביב, 55,000, שקטה ויוקרה. טלפון 491952 (#13122)
■ בנוה שרת, 2 + פ"א + טלפון, ק"ב. 03־723193 03־472631, בערב. (#13188)
■ 2, בנוה־שרת, יפה, ק"ב + טלפון + מטבח, 27,000. 03־493498 (#13768)
■ במרכז יפו 2½ גדולים + 2 מרפסות שמורות + דוד"ש, יפה תמורות, ק"ב. 823849 (#14028)
■ בדרך חיפה, 2 ע"ע, מסודרת + טלפון. 03־447622 03־444139 (#14379)
■ ביד אליהו, 2½, ק"ב, 3 כיוונים + אמבטיה לבנה. 9229447 (#14793)

■ בן־יהודה!! 2, עדיפות ותמורה – 48,000. ובכיוונות מר־צוני!! – 45,000 03־200450/5 (#17545)
■ למכירה, בהדר־יוסף 2.5 חדרים + מחסן + ק"ב. 03־471222 03־478281 (#17730)
■ גג למבנים + רשיון לבניה במגדל, 37,000 "סקסט" 03־448704 (#17751)
■ ברמת אביב הירוקה, 2 + פ"א, ק"ב, יפהפיה!!! ושקטה!! 03־429019 (#17771)
■ בצפון, 2½, מסודרת, בדרקונדה, פינתית + חצר. 335664 (#17933)
■ בפיינבלו!! דירת 2½ פרטר ליד הים. 03־450270 03־451319 – "פטל" (#17952)
■ מושב הודה!! בבבלי!! 2 מסודרים + מעלית חניה 62,000 "בקס את טפקסוד" 03־217315 (#18006)
■ למכירה, 2½ אוגוסליים, ק"ב, חזית, בבלך "הצבי". 03־266731 (#18241)
■ בבבלי!! 2 יפהפיה, חזית מסודרת, מעלית "ראסאל". 269522 (#18570)
■ 2 גדולים + הל + תוספת, בשלום עליכם ק"ב ע"ע. 288796 (#18576)
■ בהזדמנות!! 2, ק"ק, שקטה, (מרפאה), מיידי, "ת.ד.ב". 03־440469 (#9518)
■ מיידי, 2 בצפון, ק"ב 2½ במרכז, "פר". 297981 (#12242)
■ בהדר־יוסף, 2, ק"ק + גינה + דוד"ש. 03־474675 03־483881 (#17183)
■ דירה בת 2 חדרים + 2 מרפסות + דוד"ש. 03־813591 (#9098)
■ בהדר־יוסף!! (קהילת וירשה) 2 חדרים, ק"א + מרפסת. 455205 478535 (#16826)
■ קרוב לים, 2, ק"ב, בלעדי ל"פנטהאוז". 03־444375 03־5460503 (#2388)
■ 2 חדרים, פרסר + טלפון, בסביבת הבימה. 03־282020 (#3500)
■ בהזדמנות!! לרוחיים לעסק/מגורים, 2½ + גינה, ואפשרות הרחבה. בערב: 03־263954 (#3035)
■ בצפון השקט, יפהפיה ומסודרת, 2½ גדולים, ק"ק. 03־232888 (#3375)
■ ביהודה: 2½ חדרים, ק"ב, חזית, מרפסות, מסודרת. 03־459590 (#16843)
■ 2½, חזית, ק"ב, רח' הירשנברג, 75,000 03־475026 (#2723)
■ לבעלי ויזה וישראכרט, מבחר של 500 דירות. 440053 (#3401)
■ לבעלי ויזה וישראכרט, פרסם דירתך עד למכירתה, תמורת 9 ש"ח. 5462351 (#3420)
■ בצפון, 2, ק"ב, מטבח ואמבטיה חדשים + טלפון. 220817 (#2081)
■ ביפו 2 + פ"א, מסודרת ויפה, חזית. 03־829468 03־823150 (#3388)
■ בהזדמנות בצפון 2, כ־2½ + תוספת. 55,000, "מיר־דוק". 248273 (#3418)
■ בצפון השקט!! 2½ + מעלית + נוף ק"ב ת.ד.ב. 03־446483 (#16753)
■ בתל־אביב, בז'בוטינסקי 4 ארצות, 2 מרפסות. 03־749178 03־246437 (#4579)
■ בהזדמנות 2 בצפון השקט, ק"א ע"ע "אתפי". 03־5463089 (#3927)
■ לשרותך 24 שעות ביממה!! מתפש 2 חדרים, חייג 1428658!! מתפש 3 חדרים, חייג 1428224!! מתפש 4 חדרים, חייג!! מתפש 5 חדרים, חייג 1428227!! "סל דיור" שרות חיום 410235/6 (#5030)
■ בצפון השקט! (חדשה) 2½ + הל, ק"ק. "רקפת" 03־216750 (#5504)
■ בדרום צהלה 2½ כ־3 מסודרת!! 33,000 דולר. 03־499663 (#5157)
■ בהזדמנות בצפון מקום שקט, 2,2 חדרים ק"ב 03־411239 (#5354)

חדרים 1–1½

■ מכתה!! בהרושנה, שמריהו־לוין, הבבליצוין, אלכסנדרינאי וזר־קוטנשיא. "לגש" 03־200450/5 (#8696)
■ בישנויים, מבחר דירות בתל־אביב, המרכז ובגבעתיים "עמית". 03־442376 (#12124)
■ בצפון!! 1½, ק"ק, 40 מ"ר, משופצת + השקעות!! 46,000 03־448561 (#12301)
■ ל"פטל" דירות חדר מ־25,000 בצפון תל־אביב וברמת גן. 03־451319 (#13728)
■ דירות חדר ק"ק, ליד כבר דיזנגוף (חדר) 35,000 03־721165 (#13990)
■ בצפון, פרסר + אינטרקום, סורגים, מרפסת, למגורים – משרד. 03־736705 (#8701)
■ ביד־אליהו, 1½ + טלפון, ק"ב, בסביבה שקטה. 334681 אחה"צ. (#9039)
■ בהתקוה, דירת חדר, מרווחת, דוד"ש + טלפון. 339307 375180 (#8745)
■ דירת חדר, משופצת בעמידר, ר"ג, ק"ב, אמבטיה. 743932 (#4931)
■ בצפון, 1½, שקטה, במצב טוב, מיידית, הול. 03־455889 (#2420)
■ בגבעתיים, דירת חדר, קומה א', ע"ע. 03־731326 03־736507 (#5374)

דירות בשכר חודשי

■ בדרום תל־אביב, 2 חדרים, מיידי, אפשרות ברמ"ש. 03־827563 (#12626)
■ ברמת אביב ג' 3 (בהרחבה ל־4) 424307 דולר. (#652)
■ 2, בית פרטי, ניסן 6, המנהרה־יל. 03־991754 (#1151)
■ בבלוך 3½ חדרים, 375 דולר לחודש. 03־234401 (#4783)
■ בצפון/ המדראביב, 3 גבוהה, מרווחת/ריקה. "ת.ד.ב." 03־446483 (#8246)
■ דירת 5 חדרים, מפוארת ומרוהטת בצפון ת"א, מיידי, טלפונים 03־245583 057־957076 (#8571)
■ 3, יפהפיה, בצפון תל־אביב, לשלושה חודשים מיולי. 03־453956 (#8824)

■ בבבר המדינה, 4, יפהפיה, גבוהה, ריקה/מרוהטת. "רקפת" 03־216750 (#9550)
■ 3, מרוהטת, ליולי עד אוקטובר, ליד כיכר המדינה. 03־448804 (#9626)
■ בבבלי, 6 מפוארת, ק"א, לתקופה ארוכה, 900 ש"ח. 03־202357 03־456479 (#9803)
■ ברמת אביב ג', בקאסקי 4½ + טלפון, ק"ב. 03־741206 (#10027)
■ בשרת, 3 מבודה, מזגנים, 325, מפוחות ב"קוראן אוטוקוסיטסל". 286222 כלל"ן. (#10650)
■ דרוש/ה שותף/ה שליש/ת, בצפון תל־אביב, לדירה מרוהטת. 03־242487 (#10688)
■ ברמת־אביב ג', 3 + חדר ארונות + טלפון, ריקה, 320. 03־424541 (#10756)
■ צפון ת"א והמראביב, מבחר דירות בלעדיות "לנשיונל־תו"א". 03־236738 03־236320 (#11255)
■ להשכרה בינוק־ערה 2 + הול, מרוהטת + טלפון. 03־642642 03־5517474 (#11267)
■ 03־5461767, 3, בצפון המרח־אביב + תוספת + טלפון. "עמית" 03־5461767 (#11400)
■ בשכ"ה, ליד ארלוזורב, 5 + גג, מפוארת + מעלית. 254672 (#11715)
■ בבבלי!! 3½ יפהפיה!! לחזית + מעלית – לא בשבת!! 03־5460306 (#11732)
■ 3 מרוהטים בחודשים, עדיפות לגג, קרוב ל"הבימה". 03־294954 (#11843)

לתשומת לב המפרסמים בלוח מעריב

כל המעוניינים להמשיך לפרסם את מודעותיהם לאחר הפרסום הראשון, מתבקשים להתקשר לטלפון 03־251333 (רב־קווי) ולמסור את מספרי המודעה הרצויה וכן את מספר הקוד כפי שהודפס בעתון בסוף המודעה (#----).

הזכות לפרסום חוזר הנה ללא תשלום ותקפה עד 4 שבועות מיום הפרסום הראשון.

בקשות לפרסום חוזר מתקבלות כל יום עד שעה 18.00 ובערב שבת וחג עד 11.00 בלבד.

הנהלת מעריב

■ 3 בצהלה, שקט, בערב: 03־484777 ביום: 03־250231/207, אלישע. (#11873)
■ באפקה 3 חדרים מאוגוסט, קרמה ל. טלפון: 417863 (#11951)
■ בלמד, 4½ + מעלית + חניה (שניה) ושקטה. "קרת" 03־285774 (#12651)
■ ברמת־אביב, דירת 2½, מרוהטת קומפלט + טלפון, להתקשר: 418021 (#13013)
■ דירות, 4–5, בצפון, היפה־"פטל". 03־451319 03־450270 (#13358)
■ בצפון!! ליד הים, 3 מרווחת, מיידית. "אתוזה". 239218 (#13870)
■ בנאות־אפקה, 4, ק"א, ע"ע. 03־253738 03־230962 (#14520)
■ בנאות שושנים, 3 + טלפון, ק"ב. 03־238755, לא בשבת. (#14668)
■ בנאות אפקה, 3 + טלפון, גג מרכזי + ריהוט חלקי. 03־9223328 (#14852)
■ ברמת אביב ג' 4 + 1 + מעלית, 370 "גיתו" 418490 (#17482)
■ באזור המדראביב 4 ונוה אביבים, דירות 3־5, מרוהטות וריקות "גימל" 424472 424584 (#17507)
■ בשכ"ה, 4 חדרים, יד־אליהו, ק"ב. 03־334374 03־394419 (#17678)
■ 3½, ברמת־אביב, מול האוניברסיטה, ק"א + טלפון. 03־425470 (#18039)
■ עליד כלבו שלום, בית בין 4 חדרים, מיידי. טלפון: 03־5566576 (#18245)
■ ליד עיריית תל־אביב, 3 חדרים, ריקה + טלפון, 280 דולר, שנה מראש. 03־217449 03־286752 (#18793)
■ ביפו, 3, ק"ב + מקרר + טלפון + ריהוט חלקי. 919150 (#2664)
■ בצפון!! דירה בכל הגדלים + טלפון. "גיול" 233088 241869 (#8374)
■ לקוטש!! 4, חדשה, בדיזנגוף סנטר + מעלית, 450. "בלבר" 03־226132 (#8508)
■ ורמת־אביב, מול האוניברסיטה, 3 + טלפון, חצי מרוהטת. 286545 264071 (#14820)
■ בצפון קרוב להילטון, 3 חדרים גדולים + טלפון. 03־419207 (#8302)
■ ריקות וטלפון: 4 ברוטשילד – 320. 3 בבוא"ה – 260. רמת־גן 2 בבוא"ה – 140. דירות חדר בגבעתיים – 90 (בלי טלפון). 03־230430 (#8445)
■ בצפון, 3 + טלפון, אפשרי ריהוט. "העוזר" 245832 451939 (#3986)
■ 3, ברמת־אביב + טלפון + ריהוט, בשבת: 748181, בצפון השקט. אחה"צ: 427550 (#1977)
■ בנאות־אפקה ברחוב לאה, 3½ + טלפון, לשנה מראש. 03־319547 (#2153)
■ בעליית הגג, 3 + פ"א + טלפון, קומה 7, 370. 234913 (#2487)
■ מבחר דירות מרוהטות במרכז ובצפון ת"א "קרת" 03־285774 (#3259)
■ 39551 ברמת־אביב, 3 + טלפון, ריקה/מרוהטת, מ־250. 03־421967 03־427542 (#11661)
■ בצפון, 3, לקליניקה, לזוגא, 4 פעמים בשבוע. 03־273464 (#5321)
■ 4 חדרים בקרבת העירייה, 3 טלפונים, לבודאה (לדיור עם משרד). 03־263612 (#16980)
■ בבבר מלכי ישראל, 3 גדולים + טלפון לטווח ארוך. "אוניר־ישראל" 03־441784 (#4701)
■ במרכז תל־אביב, ביזז + חצר, מרוהט, 1־3 "תיווך" 295398 (#4984)

■ 4½ (לא מרוהטת, ברחוב האומי־ברטיסה 95, רמת אביב, שקטה (לא תיווך). 03־415765 (#5334)
■ בצפון!!! 3 + מטבח אמריקאי בבבלי!!! 4 + מעלית, "אמינות" 5461844 כלל"ן. (#3996)
■ 2 + טלפון (אפשרות 3), (גג לגיכיה). 03־652270 03־656019 (#4424)
■ להשכרה, חדר מרוהט + טלפון, במשרד בחיפה. 04־251167 04־251279 (#12360)

דירות מרוהטות

■ בשדרות חן, 3 חדרים, ריהוט מלא + טלפון. 03־397908 (#7530)
■ להשכרה, 3 מרוהטים + טלפון, מעלית. 03־5463865 03־5460725 (#10610)
■ בכל 4 + טלפון, מיולי, אפשרות ריקה. 03־424470 03־324260 (#117)
■ בנוה־אביבים, 5 מרוהטת, מאוגוסט ל־1־2 שנים. 03־414263 (#297)
■ בצפון, דירות מרוהטות קומפלט, (אפשרי לתיירים), "תיווך" 03־241869 (#1136)
■ 2 חדרים מרוהטים, ביהודה המכבי + טלפון, 2500 דולר, לשנה מראש. 03־428075 (#7262)
■ 3½, בהדר־הכלך, ק"ב, מרוהטת קומפלט (370) 03־265484 (#7850)
■ 2, מרוהטים!!! באוסישקין!! בשדרות/נורדאו!! בנוקו!! בישראלו!! 03־5462039 "קוטל". (#8215)
■ בצפון, 3 מרוהטים מרוהטים, ק"ב, להשכרה/מכירה. 03־226274 (#8963)
■ מרוהטת, 4 חדרים, מיולי, לשנה, קרוב לאוניברסיטה. 03־411486 (#8972)
■ לתיירים, ע"י הים, דירות מפש לתקופות קצרות. 03־455322 (#9152)
■ ברמת־אביב, 3 גדולים ויפים, לתקופה ארוכה 375, אבנלשרטן. 03־490269 (#9813)
■ בצפון, דירת חדרין (ללא מטבח) ב־100. 03־220368 03־613413 (#10796)
■ 2 חדרים, ק"ק, מול הילטון, 300 דולר. 03־482614 (#10842)
■ מיידי!! 2 מרוהטת + טלפון + דוד"ש, 250, "עמית" 03־5461767 (#11405)
■ ברמת הטייסים, חדר + טלפון, לבחורה דתייה. 03־393462 03־764336 (#11622)
■ 4 מרוהטים + מעלית + חניה (כיכר־המדינה). תיווך "קרת". 03־285774 (#11628)
■ לתיירים, באפקה, וילה מפוארת, יולי־נובמבר. 03־417713 03־9221263 (#11790)
■ שותפה שקטה המסודרת לסטודנט בבאזור־אפקה, 35 + עזרה. 03־477037 (#11828)
■ בישובות מבחר דירות ברחובים מכובדים – גולים. "עמית" 03־457259 (#12123)
■ בצפון: 3½, גדולה, אקסקלוסיבית, דוהמילתת, מיולי, 450 דולר. 03־252913 (#12203)
■ בצפון תל־אביב, 3 חדרים, ריהוט מלא + טלפון + מזגן. 03־9612504 (#12214)
■ מיידי, מרוהטים/ריקים, להשכרה, 3 + טלפון, לאזור סיור. 03־749683 (#12628)
■ במרכז ת"א, חדר + דוד"ש + טלפון, 140 דולר. 052־20133 (#13440)
■ ביד־אליהו והגבעתיים, 2 מסודרות + טלפון, מיידי!! 399272 302799 (#13960)
■ ביד־אליהו, 2 חלקי + טלפון + דוד"ש, 200. 457185 בערב. (#14382)
■ שותפה מסודה המסודרת לדירת 3½, יפהפיה. 262613 265616 (#14522)
■ לקוטש!!! 4, חדשה, בדיזנגוף סנטר + מעלית, 450. "בלבר" 03־226132 (#17052)
■ שותפ/ה, אקדמאי/ת, לדירת 3 מרוהטת + טלפון ברמת־אביב. 03־423936 (#18071)
■ לתיירים, פנטהאוז מפואר לתקופה קצרה, ובשרות! 3, ק"ב "סוסטי" 03־234537 (#18290)
■ בסביבת ל', 3 חדרים מרוהטות, מפוארת, מעלית + מזגנים. 03־261449 (#18698)
■ שותפה, לדירה מרוהטת + טלפון ברמת הטייסים. 393340 בערב. (#18776)
■ בסוראביב, 2½, ק"א + פיירדר גב. 04־229987, (לא בשבת). (#1962)
■ מיידי, בדרום צהלה, 170, ק"ב, 2 חדרים, שקט. 418835 (#9436)
■ להשכרה, דירת 4 חדרים מפוארת, שרותים כפולים, מרוהטת + טלפון, 680 ש"ח לחודש, כניסה מיידית. טלפונים: עבודה: 282412, בית (בערב): 237306 (#1774)
■ "פנטהאוז"!!! מרוהטים בהסכרת דירות לטווח קצר־ארוך. 320. 03־5460503 03־444375 (#2346)
■ 3, מרוהטים + מחסן, ברמת־אביב ג'. 427881 450479 (#3754)
■ לתיירים, דירה או חדר לקוטש + טלפון + מזגן + וידאו. 03־262427 (#16655)
■ בצפון השקט 4 מפוארת + חניה + מעלית. "מגוף" 5463926 (#16774)
■ ב – "לגור", 3, מפוארת!!! ומרוהטת, לשנה, מיולי. 03־421967 03־427542 (#16548)
■ לתיירים ולמשפחות, מרוהטת ומרוהטת ליד הים. 03־9362378 03־661371 (#4735)
■ 2 דירות מעל 150 מ"ר כ"א, רהוט מלא, לקוטש, מתאים לשגרירות. 03־426507 לא בשבת. (#479)
■ בצפון, 3, מרוהטת, טלפון ק"ק, סורגים. 03־742316 052־445690 לא בשבת. (#5276)
■ לתיירים 2 יפהפיה ומרוהטת, ע"י דיזנגוף ת"א. 223319 (#2557)

דירות ברמ"ש

■ ברמ"ש, דירת 2½ גדולים, ק"ב, ברחוב קליה. 03־328419 (#2166)
■ 3½, ק"ב, חזיתית, דוד"ש, ביזרזה הלוי. 342335 (#9712)

■ ביפו – תל־אביב, מיידי + דוד"ש + טלפון ריקה. 822062 (#7634)
■ ברמ"ש, דירה 120 מ"ר, מטבח אמריקאי, מזגן, משופצת, אלנבי 100. טלפון: 623895, 661193, לא בשבת. (#840)
■ למכירה 3 + טלפון, מתאים לדירה/משרד, ליד רחוב עמק יזרעאל. 821226 בערב. (#2717)
■ 3 גדולים + מרפסת גדולה + טלפון + ארון קיר. 03־241760 (#8949)
■ בקרבת הקריה, ק"א, ע"ע, 2 + טלפון, "במשוב". 03־296215 (#9385)
■ ברמ"ש, 4 חדרים, בה' מקוה ישראל, למגורים/משרד/תעשייה זעירה. טלפון: 03־316349 03־9229842 (#9665)
■ 2 + דוד"ש, ק"ב, למגורים/לעסק, רח' עמק־יזרעאל. 839718 (#9700)
■ להשכרה בתל־אביב, דירת שלושה חדרים ברמ"ש, חזית, ק"ב, ראשית תכנה 8. טלפון 03־399811 (#10830)
■ 3, בחובבי ציון, 2, בהבימה, 1 בגרוב. 03־656019 03־652270 (#10848)
■ 3 חדרים, מודאי פינת דיזנגוף עם מזגן. 246057 (#11883)
■ 2 בסביבת בן גוריון, 18,000, 3 בחובבי ציון 35,000. 230430 (#12051)
■ בהזדמנות!! בולדצים (שקט)!! 3 מושקעת + מטבח, דוד"ש, חזית, 14,000. "בלל" 03־37125 (#12953)
■ בשלמה המלך, עורפית, 2½, ק"ה, דוד"ש + ארונות + השקעות. 03־238890 (#13394)
■ למסירה מיידית ברמ"ש, 3 במולה בנימין, מגורים/מלאכה. 238018 865486 (#14482)
■ ברמ"ש 2 חדרים, במזרון מתוחת ק"ב. 887863 בערב. (#14596)
■ 4, בסביבות הבימה, ק"ב, מושקעת, יפהפיה. 03–227453 (#14609)
■ למכירה בהזדמנות, דירה ברמ"ש 3 חדרים גדולים ק"ק + חזית, ברחוב הירקון 56, קרוב לאלנבי – למגורים/לעסק. 03־235062 03־238989 (#14728)
■ ברמ"ש 2 + מחיות, ק"ב, בבבראים, תל־אביב. 03־749986, מ־17:00–19:00 (#14789)
■ בצפון ת"א, 3 ק"ב, מושקעת, יפהפיה, 45,000 דולר. 03־242889 (#18017)
■ 2 חזית, ק"א, 35,000 דולר, בדיזנגוף 177/8, ליבר 03־398176 (#18040)
■ 3 חדרים גדולים, 2 מרפסות מרלות. 471606 (#18686)
■ "דמי – מפתח", פרושים – דרבמאה, עה"ד מאירי "ברסל", אחד־העם 20 תל־אביב. (#9312)
■ חשמונאים/ קרליבך, דירת 3 + טלפון, 24,000 בש"ח. 03־227391 052־542448 (#11730)
■ 3½, חדרים, טוב למגורים, למרפאה/לקומפוזיציה. 03־633398 (#2296)
■ ברמ"ש במרכז, 2, קרקע + טלפון, מזגן, דוד"ש. 03־624118 (#2076)
■ ברמ"ש, דירת גג משופצת + המרלה, 15,000 דולר. 836119 826474 (#2137)
■ בבן־יהודה, ק"ב, חזית, דירה גדולה, במצב מצוין. 03־232518 (#3121)
■ בצפון, 3 גדולים + 2 מרפסות גדולות, חזיתית. 03־226347 (#3205)
■ ברמ"ש,3 חדרים,ק"ב,ברך 25 ת"א. 03־372279 (#5459)

חדרים מרוהטים

■ לתיירים!! בצפון ת"א, חדר מרוהט קומפלט. טלפון: 03־449844 (#5191)
■ חדר מרוהט בהדר־יוסף, עבודה: 733752 בערב: 906696 (#7288)
■ בתלביוק, לחוד'ת, 1½ + שרותים + מטבח, כניסה פרטית. 03־478406 (#9713)
■ בסלון כיכר דיזנגוף, חדרים מרוהטים מ־360 דולר לחודש. 03־296181 (#10725)
■ חדרים להשכרה, בבית מלון, לתקופה ארוכה, בהטיחים מיוחדים. 03־657913, תל־אביב. (#13219)
■ סגורים לזווגה בדירת יחיד 03־656410 (48), מ־14.00. (#8554)

ביקוש דירות

■ מעוניינים לקנות, דירת חדר + שירותים בתל־אביב. 03־283256 בערב. (#135)
■ דירה 2־2½, במרכז ת"א, בחזית. ת.ד. 11114, ת"א. (#352)
■ דרושה לתקופה ארוכה, 4, בצפון ת"א 03־441563 בערב. (#900)
■ דרושה דירת 3, 4, ריקה, ברובנוב/שטריקר וסביבתם. 03־262328 (#1933)
■ למשפחה אמריקאית דרוש בית/דירה בתל־אביב/צפון. 052־451847 (#10706)
■ זוג מחפש דירה מפוארת, 4 – 5 חדרים, בנוה אביבים – רמת־אביב ג'. 417281 (#11127)
■ ל"אפקי" דרושות בדחיפות דירות לקניה/השכרה, בצפון – מרכז ת"א + בבלי, לגור, המדראביב. 5463089 (#11378)
■ דרושה לקניה, 3 בצפון ת"א + טלפון, ע"ע. 03־475876 (#11731)
■ דחוף!!! דרושה דירה בצפון, וברמת־אביב והסביבה. 03־417587 03־427965 (#11786)
■ נשכור/נמכור דירתך במהירות יעילות והאמינות, "עמית" 03־442376 (#12149)
■ הפרודיה הציונית הכנסייה, מחפשת דירות חדרים נוספים, בשכירות ושותפות, טבר שלים. להתקשר למחלקת הדיור. 03־265244, מ־15/06/86. (#13545)
■ בצפון השקט, 2, בשכ"ה, מרוהטת + טלפון מאוגוסט. 237589 (#13850)
■ דרושה דירת 3½־4 בצפון תל־אביב + מעלית. 263063 (#14827)
■ בשכ"ה 3½־4 גדולים + טלפון במרכז, באיזור שקט, לתקופה ארוכה. אחרי 19:00. 02־665013 לא בשבת. (#6385)

■ לקניה 2 – 2½ בצפון ת"א ללא מתווכים. 283470 (#17492)
■ עבור לקוחותינו, דרושות דירות בדחיפות "אתוזה" 232511 226063 (#18061)
■ דרוש בית בנוה מוסון לתקופה ארוכה 5־6 חדרים + טלפון. 02־344232 (#18718)
■ דרושה דירה לקיבוץ 3 חדרים, בחודשים יולי אוגוסט, באיזור דיזנגוף. 58726־067 (#3)
■ דרושה דירה מרוהטת במרכז צפון ת"א לחודשים. 229087 (#4557)
■ בשכ"ה לגור + שרבית 3־3½ גדולים + טלפון + מעלית, מסודרת לא מרוהטת בצפון השקט, לתקופה ארוכה 03־849530 03־373085 (#8488)
■ זוג מעוניין לשכור בצפון/ רמה"ש 2 עד 2½ + טלפון. 479136 (#749)
■ ללא מתווכים!! עבור הרשב תיק!! מבקשת דירה גדולה באיזור כיכר המדינה!! או דוד תמלק!! 03־738325 (#16665)
■ דרושה בשכ"ה, בצפון תל־אביב, דירה לבשנות שנים. 745905 (#2116)
■ מעוניינים ברמ"ש, 3, בצפון ת"א קומה ביניים. 03־399238 (#3990)
■ זוג מחפש דחוף דירה בת"א וסביבתה. 03־861003 03־652270 (#16688)
■ לקיבוציקית בית או דירה 3־2½ + טלפון, בהרצליה. 052־558438 (#5357)

גוש דן

■ למכירה 2½, 3½, 4ר' ברמת־גן. "מבאל" 03־7512380 (#16333)

4 חדרים ויותר

■ בגבעתיים 5 חדרים, 97 מ"ר, פינוי בעוד שנה. 03־317753 (#122)
■ בפתח־תקוה, לרוחיים 4 (באזרסלון) ק"ה + מעלית שבת + סוכה. 03־794783 (#373)
■ בפתח־תקוה, ליד בית־ה השוק, 4½ חדרים, עוקית. 03־916446 (#838)
■ בגבעתשמואל, קוטגים 5 + גג, בניסה – שנה, 92,000 דולר. 03־900942 (#3959)
■ בגבעתשמואל, 4, בלי, 48,000, מושקעת. "מידע לדיור" 03־350588 (#1286)
■ ברמת־גן בבית בבור 4, ק"ד, לקוטש גדולה. 03־7516160 03־723703 (#1408)
■ למכירה בפתח־תקוה, עוזיאל, דירה + גג. 03־319440 + דירה להשכרה. 03־313858 (#1748)
■ בהולסומון, 4½, ק"ב, מסודרת מיידי. טלפון: 03־353981 (#2514)
■ בפתח־תקוה, דירה חדשה 4 + גג, ק"ב, בשיכוננה. 03־748425 (#3662)
■ !!! 5, 150 מ"ר, בבניין מפואר, באזור יוקרתי ושקט, ברמת־גן. 721778 739229 (#6531)
■ בבבראגים, 4 גדולים + בריכה פרוצה, 89,000 דולר. 9226776 (בחול). (#6647)
■ בפתח־תקוה, 4 חדרים, ק"ב, אלומינים 5 + תוספות. 9360186 (#8203)
■ בגבעתיים, הגבוהה 49, 4 חדרים קומה 7, שרותים כפולים + מטבח בזול 87,000 טלפון: 324322, אחרי"צ. (#9373)
■ בגבעתיים, 3 חדרים + 2 בבנייה, פינוי בעוד שנה. 03־317753 (#9395)
■ 4, מרווחת, ברמת־אילן, ק"א, ע"ע, יפה ומסודרת. 03־350104 03־734538 (#9640)
■ בקרית־הרצוג, 4 חדרים, ק"ד, בלי, מסודרת, 47,000 דולר. 709706 (#9838)
■ בנה מוסון, 4 חדרים, ק"ה, (ללא מעלית). 03־244807 341740 (#9860)
■ בפתח־תקוה, במרכז, 5 + גג, מפוחה + מעלית + טלפון. 03־918987 (#10705)
■ בפתח־תקוה, 4, בחפץ חיים, ק"א, ע"ע, חזית, חניה + טלפון, 135,000 ש"ח. 03־918757 052־39249, לא בשבת. (#10707)
■ בפתח־תקוה, כפר גנים 4½ ק"ב 03־9322930 (#10736)
■ בבני־ברק, אזור יוקרתי, חזיתית, 4 במקד 2½. 799617 (#10970)
■ ברמת־ק, 4+1 + גג, חדשה ללא מעלית. 03־760903 (#11013)
■ בהזדמנות! בפתח־תקוה, לחזית, 4 גדולים, מסודרת, ק"ב, בלי. 03־918380 (#11040)
■ בפתח־תקוה, 4, חזית, ק"א + טלפון, מטבח אמריקאי. 03־906426 (#11137)
■ בבני־ברק, בהזדמנות 4 + שכללים רבים, 75,000. 03־784939 אחה"צ. (#11145)
■ בבני־ברק, 5½ חדשה, מיידי, ק"א, מטבח אמריקאי. 03־844821 03־881065 (#11232)
■ בגבעתיים היוקרתית, 4+, בגבע, 120 מ"ר, שקטה ומרכזית, ק"ב, בלי + ארונות, מרפסת חניה. 313729 (#11698)
■ בקיראון, 4, מטבח + דוד"ש + מלולה, ק"ה. 03־351224 53,000 (#12699)
■ בפתח־תקוה, באזור מעולה, 4, ק"ב, יפה ומטופחת. 03־919257 (#12748)
■ בנוה־אביבים, ברב אשי 5, גדולה ומיידי. 160,000 "גימל" 424472 424584 (#17518)
■ "תיווך מאיר" מציע ברמת־גן: דירות מפוארות 4 ו־5 חדרים + פנטהאוזים במגדל מגורים יוקרתי הבנה ליד מוזיאון המדע ופושקי לפארק הירקון. 03־7510823 (#17582)
■ בגבעתיים, יוקרתי, 4 – 4½ + 5 דירות גג במאורות 03־7510223 (#17606)
■ בגבעת־שמואל ק, 8, 4+ וחדרן עבודה + מחסן + שרותים כפולים 111 מ"ר גוף, פרטית. 03־5323336 (#17956)
■ בגבעתיים, רחוב הגבנה וינוך 8, דירה 4 חדרים + חדר על הגג + מעלית. 03־882107 03־846432 03־844959 אחה"צ, בקר: (#18022)
■ ברמת־גן, אזורי, 5, גבוהה ושקטה, 85,000 דולר. 03־735187 (#14831)
■ בקיראון, מסודרת נוף מהיב, ק"ד מה גבוהה "מגסור". 351425 (#17420)

■ בפתח־תקוה, ק.ב + מעלית, 4, דירה יפה המסודרת, בבית מטופח עם גינה, קרוב לקריית הפרות האוטובוסים, 03־240425 57,000 03־9224875 (#12925)
■ בארלוזרוב, רמת־גן, 4, גדולים, דו־מפלסית. 03־732440 03־769658 (#13143)
■ בפתח־תקוה, 4, ק"ב + מעלית, כנת שנה, עורפית. 03־909559 (#13647)
■ "קוזז" בנה בגבעתיים, בגבעת הבנים (הולקה 9), דירות פלק מפוארות 3־4־5 חדרים, דירות גם ב־ה המשרד: אבן־גבירול 30 ת"א. 03־257455, בשעות: 17:00־30: (#13939)
■ ביהוד, 4, מטבח אמריקאי, שירותים כפולים, מזגן. 03־362714 (#14125)
■ בבבר־גגים, 4 מיוחדת, ק"ג + מעלית + דוד"ש + חניה, 8 דיירים, שירותים כפולים, שתי חזיתות. 03־9222141 בחול בערב. (#14183)
■ בגבעתיים, 4 + שרותים כפולים, מקום יוקרתי, נוף מרהיב + גג לבניה, 145,000 דולר. 03־731579 (#18368)
■ בפתח־תקוה, דירה יפה ומרווחת, ק"ק, מרכזי ושקט. 03־915285 (#18699)
■ 5 חדרים בפתח־תקוה, ליד הסרסיאון, בתווך רשי. 7518944 (#18726)
■ יפה הגדולה, לנודים 4 ר"ב 417241, בעבודה 773868 (#18960)
■ ברמת־גן 3 + 1, מושקעת, כתופה, שקטה, חזית. 731591 (#10963)
■ ברמת־גן/בגבעתיים, 5 חדשה/ יפהפיה + תוספות + מעלית, בהר דסמה. 03־452257 (#2941)
■ 4, חדשה, ק"ב + מעלית, השופטים 3, מתמה יהודה, פתח־תקוה. (#16515)
■ בפתח־תקוה, דירת קוטג' חדשה, 5 חדרים, 3 כפליים, מרפסת גג גדולה, מחסן וחניה מקורה, טלפון, מיידית. 352860 5321973 (#2996)
■ בבני־תקוה, בבסדר־גניך, 5 חדרים. 03־769112 בערב. (#3073)
■ בהזכרות, לרמזים, 4 מרווחת, הסקה, טלפון, מוף. 02־825098 (#16983)
■ בהזדמנות, 4 חדרים בקיראון, ק"ה, גבלו, מסודרת + 2 מזגנים + תוספות. 03־353495 (#2308)
■ בגבעתיים, בפרי, 4 גדולים, ק"ב, 112 מ"ר, חניה. 732466 (#2414)
■ בבבל רמת־גן מריבק, 6, מיוחדת, מפוארת, 3 דירות, דירה בקומה. "אינטרנשיונל" 798828 (#2974)
■ בפתח־תקוה, 4 + גג, חדשה, מיידי. 7513497, לא בשבת. (#3514)
■ ברמת־גן, בביאליק, לרציניים, 4 מפוארת + תוספות + חניה. 03־739667 (#16811)
■ בפתח־תקוה, לרציניים! ברה־93, 4 מיוחדת, חדשה "מעלית + מספות, בלעדי ל"סוקל". 911294 (#2381)
■ ברמת־גן, 4 + פ"א 112 מ"ר. 03־778646 לא בשבת. (#4660)
■ לרוחיים ברמת־גן, לביוהה, ק"ב, 4, אפשרות הגדלה. 03־769402 (#4888)
■ בפתח־תקוה, בשפירא, עקית 4 תוספות, ק"ד בלי. 03־904918 (#5573)
■ בהרצליה 4 חדרים + גג + חדר למסירה מיידית. (#16615)
■ בפתח־תקוה 4, בשלם, ק"ד + מעלית, עורפית, מיידי. 03־907114 (#16763)
■ בפתח־תקוה, 4 + גג, מסודרת + מעלית, רח' הרצל. 03־912610 (#16893)
■ בפתח־תקוה, בקריבים השקט, 4 מרוהטת + חניה, ק"ד + מעלית. 85,000 03־905038 (#17060)
■ בגבעתיים, 4 מסודרת + שירותים כפולים + מעלית + חניה. 03־734842 (#2322)
■ ברמת־גן מול תל־גנים, מפוארת, 4 + 4 + גג. 03־723070 (#2790)
■ 4 חדרים, קומה 9, שיכון המוקיע, ר"ג. 03־783102 (#2889)
■ פטהות מפוארה!! במרכז רמת־גן (שקט) + נוף + מעלית + חניה + מחסן. 03־235067 (#3143)
■ ברמת אילן, 4, מרווחת, מסודרת, ארונות. 343240 (#12720)
■ ברמת־אילן, 5 חדרים, ק"א, מטופחת + תוספות. 03־356453 (#16552)
■ ברמת־גן, חדשה, 4 + גג + חדר, ק"ב + חניה. 03־778160 (#4016)
■ בהזדמנות, 4 חדרים בדש"ה, רמת גן, 120 מ"ר, הכל לקוטש. 03־7519559 798400 (#17804)
■ בנוה מוסון 5, ק"ב, מסודרת, 68,000 03־358736 בערב. (#4755)
■ בפתח־תקוה, 4 + ת"א, חדשה, ברחוב 95. 03־9221502 03־918476 (#4975)
■ ברמת־גן (המגן) 4, 4 + גג, 6 דיירים, (התחלת בניה, ערבות בנקאית בכתב). 7513518 (#17601)
■ למכירה, פנטהאוז 4 חדרים, היכנר 39 בפ־גגים פ"ת, מיידי, 140,000 $ 053־51246 (#3117)
■ בפתח־תקוה, 4 חדרים, 110 מ"ר, ק"ב + חניה. 052־456864 (#4160)
■ פ"ת בהשסיעלי, 4 ק"ב, חדשה + דוד"ש + חניה + טלפון. 03־900778 03־903566 (#4492)
■ ברמת־גן באזור מרכז, 4, ק"א בבעם חדשה, יפה. 03־9232345 (#5489)
■ בקיראון, דירת 4 חדרים מסודרת ומסודרת. 712808 (#2519)
■ למכירה בהזדמנות, 4 ברחוב בר־אילן בני־ברק, מטבח אמריקאי, דוד"ש, חניה, ק"ב 3 כ"א. 03־785888 (#4613)

3–3½ חדרים

■ ברמת־גן בביליאון, 2 + סלון, 66 מ"ר + מעלית, מסודרת. 763428 (#7576)

■ בפתח־תקוה, 3, מרווחת, ק"ג + טלפון + דוד"ש + ארון. 03־916601 (#7587)
■ ברמת־גן, האשל, 3 חדרים + טלפון (מגזין). "אשכול" 03־244157 (#11009)
■ בפתח־תקוה, 3, יפה, ק"ד, בלי. $ 40,000 909840 719606 (#13798)
■ בפתח־תקוה, 3 גדולים + מרפסות + טלפון, ק"ב, בלי מעלית. 03־918680 (#18548)
■ ברמת־גן, 3 + ½, ק"ב, חזית, מסודרת ויפה. 7518245 (#31)
■ בפתח־תקוה, כפר־גנים, ק"ד, 3½, מסודרת ותוספות. טלפון: 03־9223560 (#101)
■ בפתח־תקוה, דירת 3 חדרים + חצר, ק"ב, חזית. 03־902414 (#180)
■ בקרית־הרצוג, 3+½, מסודרת + טלפון + מטבח כפרי. 03־707879 (#215)
■ בפתח־תקוה, חפץ חיים - באזור, 3 + טלפון + חניה, ק"ב, חזית. 03־908146 (#359)
■ בפתח־תקוה בגרובה, 3 + ב"ע, ע"ע + טלפון + חניה + דוד"ש. 052־39203 03־9232327 לא בשבת. (#434)
■ ברמת־גן, פמוס, 3 ק"ב דוד"ש. 03־766346, לא בשבת. (#602)
■ בקרית הרצוג, 3 חדרים, ק"ד, בלי, דוד"ש. 700769 (#655)
■ בפתח־תקוה בהרומפלדה, ק"ב, 3½ + ½, מרווחת + תוספות. 03־9221597 (#1068)
■ 3, מפוארת + מרפסות, שקטה, ק"ב, דוד"ש. 03־762552 בערב. (#1182)
■ בבני־ברק 3 חדרים, חדשה + דוד"ש + תוספות, בנורדאו. 7518270 (#1188)
■ ברמת־גן, 3½ מרווחת + 4 מרפסות, כניסה מיידית. 480624 (#1362)
■ לזוג צעיר בפתח־תקוה, 3, ק"ד + תוספות. 40,000 9320491 (#1632)
■ ברמת־גן, 3, מחלקת ל"א, 110, ק"ה. 735336 85,000 (#1665)
■ בגבעתיים, 3½ + פ"א + מרפסות, ק"ב, כצנלסון 145. 499242 (#1834)
■ בפתח־תקוה, 3½, ק"ב (בלי) מסודרת, מיידי, 48,000 דולר. 910585 (#2134)
■ ברמת־גן קרליבך, 3 ק"ב, מסודרת, 81,000 + חניה. 03־778434 (#2593)
■ בגבעתיים, 3, משופצת מרווחת + תוספות, ק"ב, 66,000. 03־731806 (#3050)
■ ברמת־גן, בהזדמנות מידית!! 3 חדרים, במקום מעולה!! 03־777937 (#3245)
■ בקיראון, 3, ק"ק + תוספת, שרותים כפולים, בלי־אשכול. 03־359047 (#5474)
■ בפתח־תקוה, כפר גנים, 3, גדולים. 634056 448675, בחול. (#5852)
■ ברמת־גן, בארלוזורב, 3 + חצר, פרטי, גבה, מסודרת. 03־730639 (#6030)
■ בגבעתיים, כורש, לא חזיתות, 3, ק"ב ע"ע, אפשרות לכניסה מיידית. 03־726360 52,500 (#6281)
■ בפתח־תקוה, 3, ק"ב, ברחוב צה"ל, חזית, מסודרת. 03־9234581 (#6400)
■ בפתח־תקוה, בבילו, 3½ גדולים + תוספות, ק"ב, חזית! 03־9234668 (#7279)
■ בהזדמנות, בקרית סלון, 3, ק"א + תוספת ואפשרות בנייה. 9240019 (#7757)
■ בפ"ת, 3 + פ"א, קרקע, כניסה מיידית. 055־92427 052־21656 (#8142)
■ בפתח־תקוה, אני מוכר את דירתך ללא דמי תיווך "ארבל" 03־907677, חיים עוזר 28. (#8294)
■ בהזדמנות 3 + פ"א, מסודרת בגבעת שמואל. 053־52794 (#8344)
■ ברחוב בר־כוכבא, מרכז פתח תקוה, 3 חדרים, מסודרת, ק"ב, 909291, לא בשבת. (#8430)
■ בפתח־תקוה, מיידי בגרבוה 3½, מרווחת עוקית ומושקעת. 03־901584 (#8567)
■ ברמת־גן 3 + מטבח, דוד"ש, חניה. 03־776533 (#8588)
■ ברמת־גן, 3 + חצר, מפוארת, נוף, חניה, מעלית. 03־700361 (#8756)
■ ברמת־גן, 3 גדולים + פ"א + מרפסות + מעלית, 62,000 03־7515034 (#8999)
■ בפתח־תקוה, 3 חדרים, מסודרת, 3 דיירים, בפיירברג, 70,000 דולר. 03־913022 (#9191)
■ ברמת־גן, באבא הלל, 3 גדולים, ק"ב 3 כ"א. 03־793035 (#9556)
■ ברמת־אפעל, 3½, ק"ב, תוספת, חניה. 352336 (#9590)
■ 3 גדולים, ק"ב, חזית, בהתוואה ר"ג, מסודרת. 767645 (#9698)
■ למכירה, דירת 3 חדרים ברמת־גן, המעגל. 03־722087 03־778808 (#10007)
■ בפתח־תקוה, 3½ גדולה, ק"ב + חניה 50,000 דולר. 03־916557 (#10155)
■ בפתח־תקוה, כפר גנים, ק"ב, דוד"ש+טלפון, מיידי, שמורה. 03־9232421 (#10421)
■ 3½, מיוחדת + תוספות, לזוגיים, גבול בני־ברק ורמת־גן. בערב: 03־793184 (#10648)
■ בקיראון, דירת 3, נעימה + אפשרות להרחבה. 03־712053 מ־17:00 (#10649)
■ בגבעתיים, משמר הירדן, 3½, 2 מרפסות על עמודים. 746871 (#10722)
■ בבודזיקין ברמת־גן, 3½ + חניה + מעלית, מיידי/גמיש. 03־788308 (#10819)
■ בגבעתיים, 3 עליונה, מציאה, מיידי. 415896 (#10826)
■ במרכז פתח־תקוה, 3, ק"ג + מרפסות מסודרות, דוד"ש. 9222093 (#10906)
■ בבניה בגבעתיים, בית 4 דיירים + מעלית, דירת 2 חדרים + חדר/מרפסת ב. 268796 9221620 (#10962)
■ בזאה רמת־גן, 3, ק"א 90 מ"ר, משקעת. 03־790630 (#10980)

המשך הלוח בעמודים 30–44

התיאטרון הלאומי הבימה	התיאטרון הקאמרי	התיאטרון העירוני חיפה	תיאטרון באר-שבע
המלך מתיא הראשון הערב ב־16.00 וב־18.30 מחר 16.6 ב־16.00, 18.30 הבית ברחוב שיפקין הערב 15.6 מחר 16.6 20.30 צ'כוב צ'כובה בשיתוף הערב 15.6 ב־21.30 הדודה ונמה בכפר סבא ת. תרבותי הערב ומחר 20.30	קסטנר – הצגות אחרונות הערב 15.6 מחר 16.6 גישואי פיגארו אופרה 8.00 כל הכרטיסים נמכרו יום ג' 17.6 יום ד' 18.6 הערב 15.6 בת ירושלים הקן – בסוותא יום ג' 17.6 4.30, 8.30 יום ד' 18.6 מוצ"ש 5.7	פלשתינאית – ההצגה שנועדה להערב בוטלה. הכרטיסים תקפים ליום ד' 18.6. חפצים – עם "אודיטוריום" הערב 15.6 ב־21.00 שולים קשים ת"א ב. לפין הערב ★ 25,000 צופים כבר חידשו המנוי לעונת תשמ"ז הצטרף גם אתה לרשת מפעלי המנויים הגדולה ביותר בארץ	צריך פיאנו בחיים הערב 15.6 מחר 16.6 ב"ש יום ב' 23.6 אופקים הספר מטבוליה יום ג' 17.6 סדרה 3 יום ד' 18.6 סדרה 14 אותו ואת בנו יום ה' 19.6 מוצ"ש 21.6 ב"ש יום ה' 26.6 כפר תבור

משרד החינוך והתרבות
האגף לתרבות ואמנות

המרכז לתיירות ומרפא
עירית טבריה

התאחדות
בתי המלון

משרד התיירות

טבריה מזמינה את תושבי ישראל לחגוג בפסטיבל טבריה - סובב כנרת 86'

7.7-14.7.86

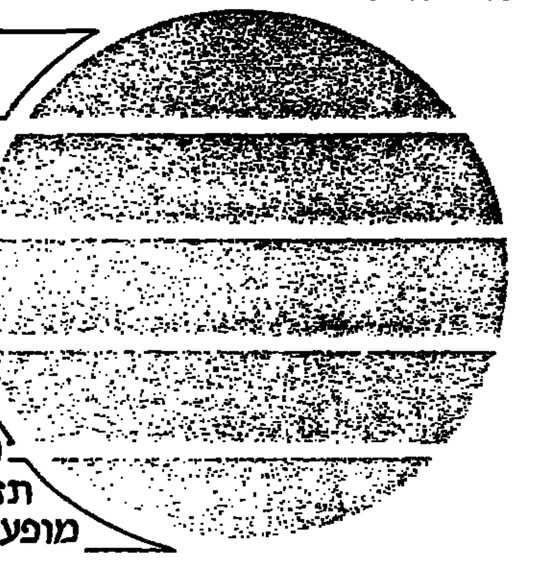

מאות מופעים של כוכבי הזמר הישראלי
מרתונים של ריקודי עם
מופעי תיאטרון, מוסיקה, בלט וג'אז
להקות פולקלור מהארץ ומחו"ל
מצעד להקות צבאיות
תזמורות כלי נשיפה
מופעי רחוב ועוד ועוד

כל המופעים במקומות קסומים לאורך הטיילת, בעיר העתיקה, בחמי טבריה, בגנים הסקוטיים וברחובות העיר.

בואו להשתתף בחגיגה הגדולה לחופי הכנרת

סרט מאת קלוד לנצמן

שואה
SHOAH

"מעולם לא צולמו מראות בזעם ובאהבה כה רבים להשגת שלמות מוחלטת- זו גאונותו של לנצמן." אדגר רייכמן, ל'ארש

קולנע במחיאון תל אביב

חלק ראשון כ-5 שעות כולל הפסקה
חלק שני כ-5½ שעות כולל הפסקה
מוצ"ש 14.6 חלק ראשון משעה 18.00
ימים א-ה 15.6-19.6 חלק ראשון משעה 13.00
חלק שני משעה 18.30
מוצ"ש 21.6 חלק שני משעה 18.00
ימים א-ה 22.6-27.6 חלק שני משעה 13.00
חלק ראשון משעה 18.30

התזמורת הפילהרמונית הישראלית

קונצרט למנויים מס' 10
מיונג־והאן צ'ונג
מנצח ופסנתרן
התכנית:
מוצרט: הפתיחה ל"החטיפה מההרמון"
מוצרט: קונצ'רטו לפסנתר, ק' 488
דבוז'ק: סימפוניה מס' 7
תל־אביב, היכל התרבות, 8.30 בערב
סדרה 1: יום א', 15.6.86
סדרה 2: יום ג', 17.6.86
סדרה 3: מוצ"ש, 21.6.86 (9.00 בערב)
סדרה 4: יום א', 22.6.86

קונצרט למנויים מס' 9
מיונג־והאן צ'ונג
מנצח ופסנתרן
התכנית כמו בת"א
סדרות 1–4
חיפה, אודיטוריום חיפה, 8.30 בערב
סדרה 1: יום ה', 19.6.86
סדרה 2: יום ד', 18.6.86

קונצרט למנויים מס' 10
קורט מאזור
מנצח
מנחם ברויאר
כנר
מרצל ברגמן
צ'לן
אלכסנדר וולקוב
פסנתרן
התכנית:
מאטוס: "כלת הרוח"
בטהובן: קונצ'רטו לכנור, צ'לו ופסנתר
ברוקנר: סימפוניה מס' 3
תל־אביב, היכל התרבות, 8.30 בערב
סדרה 5: יום ב', 23.6.86
סדרה 6: יום ג', 24.6.86
סדרה 7: מוצ"ש, 28.6.86 (9.00 בערב)
סדרה 8: יום א', 29.6.86

קונצרט למנויים מס' 5
קורט מאזור
מנצח
מנחם ברויאר, כנר
מרצל ברגמן, צ'לן
אלכסנדר וולקוב, פסנתרן
התכנית כמו בת"א
סדרות 5–8
חיפה, אודיטוריום חיפה, 8.30 בערב
סדרה 4: יום ד', 25.6.86

קונצרט למנויים מס' 9
קורט מאזור
מנצח
מנחם ברויאר, כנר
מרצל ברגמן, צ'לן
אלכסנדר וולקוב
פסנתרן
התכנית כמו בת"א
סדרות 5–8
חיפה, אודיטוריום חיפה, 8.30 בערב
סדרה 3: יום ה', 26.6.86

התזמורת הפילהרמונית הישראלית מנהל מוסיקלי זובין מהטה

קונצרט מיוחד: ילדי־הפלא מיפן 86'
עם
התזמורת הפילהרמונית הישראלית

בחסותה האדיבה של שגרירות יפן בישראל
תלמידי מכון ימהה למוסיקה
מבצעים את יצירותיהם
בניצוחו של **שלום רונלי־ריקליס**
סולן־אורח: **פיטר ורטהיימר**, נגן סקסופון

תל־אביב, היכל התרבות	יום שלישי, 1.7.86
חיפה, אודיטוריום חיפה	יום רביעי, 2.7.86
ירושלים, תיאטרון ירושלים	יום חמישי, 3.7.86

כל הקונצרטים יתקיימו בשעה 8.30 בערב

כרטיסים במחירים עממיים מהיום:
בתל־אביב: בקופת התזמורת (היכל התרבות) בשעות 10–1 בלבד; ובסוכנות "קסטל", אבן־גבירול 153, טל' 03-444725 ובחנויות כל־זמר (ב"לב דיזנגוף" וב"קניון איילון")
בירושלים: בסוכנות "קלעים" (שמאי 8) ובחנות כל־זמר (יפו 68)
בחיפה: במשרדי התזמורת (הרצל 16) ובחנות כל־זמר (החלוץ 53)
בבאר־שבע: בחנות כל־זמר (קק"ל 187)
ובסוכנויות כל־זמר בכל הארץ

העתונות והקהל פה אחד: שגעון של סרט

שגעון של לילה
סרטו של: מרטין סקורסזה
"אחד הסרטים היפים והמקוריים ביותר"
"קדחתני ומצחיק - נורא מצחיק."
"הברקותיו המוצלחות ביותר של סקורסזה"
"סרט מהנה, מצחיק, צבעוני ומלא הפתעות. לא להחמיץ."
מפתיע, משעשע, חכם, מומלץ. 9 בסולם בן-נר
עם: רוזנה ארקט, גריפין דאן, לינדה פיורנטינו, טרי גאר, צ'יץ' ותצ'ונג

שבוע 4	"גת" ת"א	"רב־גן" ר"ג	"רב־גת" חיפה	"רון" ירושלים

כוכב על המסלול

בכורה ארצית

רב־חן תל־אביב	ארמון רמת־גן
5.00, 7.20, 9.45	5.00, 7.15, 9.30

FUSION ELECTRO – ACOUSTIC MUSIC

פייר בנסוסאן (גיטרה) & רוברט תומאס (כלי הקשה)
Pierre Bensusan & Robert Thomas, Jr. ("Weather Report")

☆ מחר יום ב' 16.6 ת"א "בית ליסין" ב־6 וב־9
☆ הערב 15.6 מ.א. שער הנגב ק. "דורות" ב־9
☆ יום ג' 17.6 ירושלים. פרגוד. ב־6 + 9.30

משרד החינוך והתרבות
האגף לתרבות ואמנות

מרכז תרבות עמים לנוער
בירושלים

האופרה "חליל הקסם" בביצוע קונצרטנטי

תועלה במרכז תרבות העמים לנוער בביצוע תזמורת מרכז תרבות העמים לנוער וסדנאת האופרה של האקדמיה ע"ש רובין בירושלים.

תאריכי המופעים ב־19.6 וב־26.6
בשעות 17.00–19.00 ו־19.00–21.00

כרטיסים ניתן להשיג בקופת המקום: כתובת: עמק רפאים 12 א'. אוטובוסים: 4, 4א', 14, 18.

טלפון: 664144/5/6; 638404.

הועדה המקומית לתכנון ובניה רעננה

הודעה לפי סעיף 149 לחוק התכנון והבניה תשכ"ה–1965, להלן החוק:

ניתנת בזה הודעה כי בהתאם לסעיף 149 לחוק, כי הוגשה לועדה המקומית לתכנון ובניה רעננה (להלן הועדה המקומית) בקשה להיתר בניה בגוש 6581, חלקה 170, 175, 182, ברח' ז. רח' עקיבא, בבקשה הקלה 10% בקו בנין אחורי. ההיינו 5.60 מ' במקום 6.0 מ' המותרים לפי תכנית רע/1/171.
כל המעונין רשאי לעיין בתכנית במשרדי הועדה המקומית רעננה בשעות ובימים שבהם המשרדים פתוחים לקהל.
כל הרואה עצמו נפגע מהקלה זו רשאי להגיש התנגדותו להקלה הנ"ל תוך שבועיים מתאריך הודעה זו לועדה המקומית במשרדי העיריה.

ב. וולפוביץ
יו"ר הועדה לתכנון ובניה

חוק התכנון והבניה תשכ"ה–1965
מרחב תכנון מקומי שקמים

הודעה בדבר הפקדת תכנית מפורטת

נמסרת בזה הודעה בהתאם לסעיף 89 לחוק התכנון והבניה, תשכ"ה–1965 כי במשרדי הועדה המחוזית לתכנון ולבניה מחוז הדרום, ובמשרדי הועדה המקומית לתכנון שקמים, הופקדה תכנית הנקראת מס' 232/03/6, ביחד עם התשריט המצורף אליה.
[illegible]

חוק התכנון והבניה תשכ"ה–1965
מרחב תכנון מקומי שקמים

הודעה בדבר הפקדת תכנית מפורטת

נמסרת בזה הודעה בהתאם לסעיף 89 לחוק התכנון והבניה, תשכ"ה–1965 כי במשרדי הועדה המחוזית לתכנון ולבניה מחוז הדרום, ובמשרדי הועדה המקומית לתכנון שקמים, הופקדה תכנית הנקראת מס' 243/03/6, תחנת כח "רוטנברג", ביחד עם התשריט המצורף אליה.
עיקרי הוראות התכנית:
1. לייעד את השטח למסילת ברזל להובלת פחם אל תחנת הכח "רוטנברג".
2. לייעד את השטח לכבישים, תעלות, הסדרת נחלאים הנדרשים בבניית המסילה והפעלתה.
3. לייעד שטחים להתאמת קטע כביש ארצי מס' 4 למעבר דו־מפלסי מעל למסילה המתוכננת.
4. שינוי ייעוד מקרקע חקלאית לייעודי התכנית.
אלה הם השטחים הכלולים בתכנית: שטח התכנית – 580 דונם.
גושים: 1269, 1435, 2833, 1268, 1444, 2834, 1270, 1434, 1438, 2844, 2845.
כל המעוניין בתכנית, רשאי לעיין בה ללא תשלום בימים ובשעות שהמשרדים האמורים פתוחים לקהל.
כל המעוניין בקרקע, בבנין או בכל פרט תכנוני אחר, הרואה עצמו נפגע על ידי שינוי התכנית וכן כל זכאי על פי סעיף 100 לחוק, רשאי, תוך חדשיים מיום פרסומה של הודעה זו ברשומות, להגיש התנגדות לשינוי התכנית במשרדי הועדה המקומית האמורה.

שלום דנינו
יו"ר הועדה המחוזית לתכנון ולבניה מחוז הדרום

לא להחמיץ!
הערב בטלוויזיה ב"להיט בראש"
להקת א-ה-א
בלהיט הענק
רכבת המחשבות
מעל גבי תקליטי הד־ארצי

מעריב
גליון מספר 343

צבי קופמן

שליחי **מעריב** למונדיאל

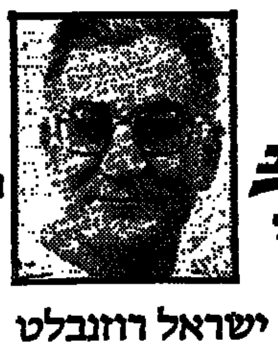

ישראל רוזנבלט

מדווחים על ההכנות האחרונות של 16 הפינליסטיות, הפותחות היום בשלב השני של המשחקים – שמינית הגמר

ביי ביי לשלב המוקדם... ביי ביי לליגות ולטבלאות... ביי ביי ל־8 נבחרות... ברוכים הבאים משחקי שמינית הגמר - עכשיו זה באמת גביע, והיום זה מתחיל!

מכסיקו רוצה להנחית נוק'אאוט ראשון

אין פתיחה צבעונית מזו לשמינית הגמר: 110 אלף מכסיקנים משולהבים יעודדו הלילה ב„אצטקה" (21.00) את נבחרתם נגד בולגריה ● מנה שניה בליאון (1.00): בריה"מ – בלגיה

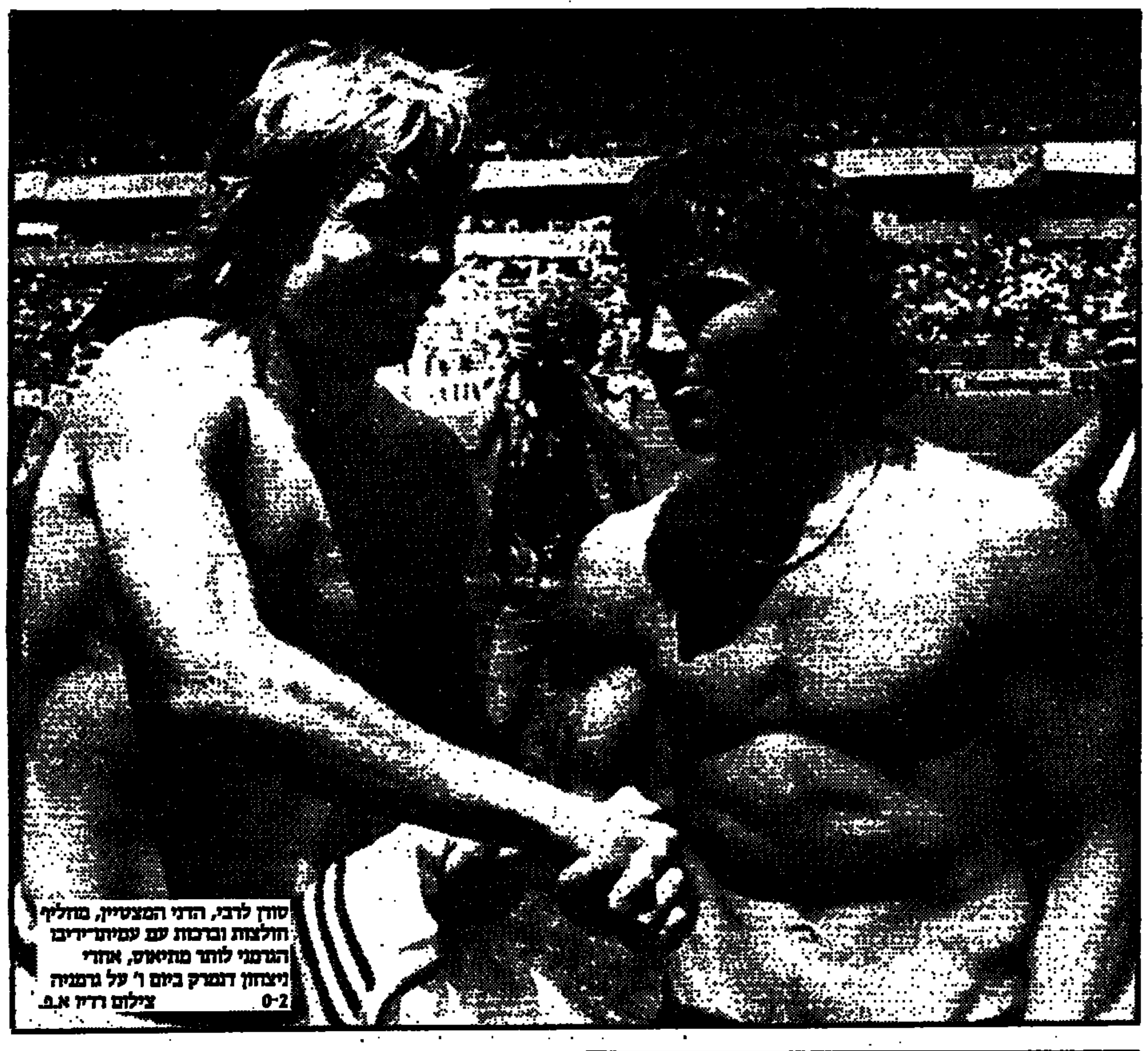

סורן לרבי, הדני המצטיין, מחליף חולצות וברכות עם עמיתו־יריבו הגרמני לותר מתיאוס, אחרי ניצחון דנמרק ביום ו' על גרמניה 0-2 צילום רדיו א.פ.

סוף השבוע במכסיקו

יום ה'
ברזיל – צפון־אירלנד 3–0
ספרד – אלג'יריה 3–0

יום ו'
דנמרק – גרמניה 2–0
אורוגואי – סקוטלנד 0–0

הכל מהיום, בשלב שמינית הגמר

יום		שעה	מקום	משחק
יום א'	15.6	21.00	מכסיקו־סיטי	מכסיקו־בולגריה
	15.6	01.00	ליאון	בריה"מ – בלגיה
יום ב'	16.6	21.00	גואדלחרה	ברזיל – פולין
	16.6	01.00	פואבלה	ארגנטינה – אורוגואי
יום ג'	17.6	21.00	מכסיקו־סיטי	איטליה – צרפת
	17.6	01.00	מונטריי	מארוקו – מע"גרמניה
יום ד'	18.6	21.00	מכסיקו־סיטי	אנגליה – פאראגוואי
	18.6	01.00	קרטארו	דנמרק – ספרד

שלב רבע הגמר

שבת, 21.6:
ברזיל או פולין – איטליה או צרפת
מכסיקו או בולגריה – מרוקו או גרמניה

ראשון, 22.6:
ארגנטינה או אורוגואי – אנגליה או פאראגואי
בריה"מ או בלגיה – דנמרק או ספרד

● **הטלוויזיה תשדר מעונה את כל המשחקים בשידורים ישירים**

השלב המוקדם
(טבלאות סופיות)

בית א

.1	ארגנטינה	3	2–6	5
.2	איטליה	3	4–5	4
.3	בולגריה	3	4–2	2
.4	דרום־קוריאה	3	7–4	1

בית ב

.1	מכסיקו	3	2–4	5
.2	פאראגוואי	3	3–4	4
.3	בלגיה	3	5–5	3
.4	עיראק	3	4–1	0

בית ג

.1	ברית־המועצות	3	1–9	5
.2	צרפת	3	1–5	5
.3	הונגריה	3	9–2	2
.4	קנדה	3	5–0	0

בית ד

.1	ברזיל	3	0–5	6
.2	ספרד	3	2–5	4
.3	אלג'יריה	3	5–1	1
.4	צפון־אירלנד	3	6–2	1

בית ה

.1	דנמרק	3	1–9	6
.2	גרמניה	3	4–3	3
.3	אורוגוואי	3	7–2	2
.4	סקוטלנד	3	3–1	1

בית ו

.1	מרוקו	3	1–3	4
.2	אנגליה	3	1–3	3
.3	פולין	3	3–1	3
.2	פורטוגל	3	4–2	2

המבקיעים

אלטובלי (איטליה)	4
אלקיאר (דנמארק)	4
לינקר (אנגליה)	3
האלדאנו (ארגנטינה)	3
קארקה (ברזיל)	3
יספר אולסן (דנמרק)	2
רומרו (פאראגואי)	2
קידארטה (מכסיקו)	2
אלופס (מערב־גרמניה)	2
קאבאנאס (פאראגוואי)	2
קאהירי (מארוקו)	2
רמון קאלדרה (ספרד)	2

● 52 שחקנים אחרים הבקיעו שער אחד כ"א.

נבחרת ה'שוק המשותף': גם לגרמניה היה מה ללמוד ממנה (0–2)

(עמ' 25)

מה שהכדורגל עושה לג'נטלמן...

פרגוסון: בוראס רמאי. דבריו זבל.

(עמ' 27)

בכורה נוסח זיקו: רק 22 דקות אבל איזה שער 'מבושל'!

(עמ' 26)

אורוגואי: יש חיים גם אחרי 1–6...

(העפילה לשלב הבא עם 2 נקודות והפרש שערים 2–7, הודות ל־0–0 עם סקוטלנד)

בולגריה: תודה רבה, ספרד וברזיל

(ישבה בצד, חיכתה והעפילה לשמינית הגמר בזכות נצחונותיהן של אלו על אלג'יריה וצפון־אירלנד (3–0)

סקוטלנד: רבותי, ההסטוריה נמשכת

(כשלון רביעי רצוף לעבור שלב במונדיאל)

(כל זאת ועוד - בעמ' 25–26–27)

יש ערימה של חבר'ה על הדשא. אדיניו הברזילאי 'תופס מנוחה' על קולין קלארק האירי בעת המשחק בין הנבחרות ביום ה' (3–0 לברזיל)

מי נגד מי – משמינית הגמר ועד לגמר

שמינית הגמר		רבע הגמר	חצי הגמר	גמר
בריה"מ – בלגיה	15.6, ליאון	22.6 מכסיקו־סיטי	25.6, מכסיקו־סיטי	
דנמרק – ספרד	18.6, קרטארו			
ארגנטינה – אורוגוואי	16.6, פואבלה	22.6 פואבלה		
אנגליה – פאראגוואי	18.6, מכסיקו־סיטי			
מכסיקו – בולגריה	15.6, מכסיקו־סיטי	21.6 מונטריי	25.6, מכסיקו־סיטי	
מערב־גרמניה – מארוקו	17.6, מונטריי			
ברזיל – פולין	16.6, גוואדלחרה	21.6 גוואדלחרה		
איטליה – צרפת	17.6, מכסיקו־סיטי			

על המקום הו' – 29.6, "אצטקה" 21.00, מכסיקו־סיטי

על המקום הג' – 28.6 21.00, פואבלה

אלופת העולם 1986

24 שעות בספורט

היום מתחילה ההתמודדות

מאת ישעיהו פורת

היום מתחילה ההתמודדות האמיתית על גביע העולם בכדורגל. 16 "הטובות ביותר" יצטרכו, החל מהערב, להוכיח, שהן ראויות למעמד.

מה שהיה בשבועיים הקודמים הוא מיותר, אינו מוסיף ליוקרת ספורט הכדורגל ופוגע מבחינת היכולת של הנבחרות שנותרו בזירה, להפגין את מלוא יכולתן המקצועית.

יתכן, שלנו הקטנים צריך להיות עניין בהמשך המדיניות של שלב גמר עם 24 נבחרות. כמו לעיראק, לדרום־קוריאה, לאלג'יריה ולצפון־אירלנד. אבל אובייקטיבית ולמען איכות ההצגה – זה מיותר.

אם המשחק האחרון בשלב המוקדם, שבו ניצחה הסינדרלה של מכסיקו86', דנמרק, את גרמניה 2–0, מעיד על מה שצפוי לנו בשבועיים הקרובים, כי אז תידחם ההתמודדות הה13 על גביע העולם, כאחת הטובות בכל הזמנים.

שני פרטים נתרתו בזכרוני מן המשחק הטוב הזה. האחד, התנהגותו של הדני המורחק ארנסן. הוא לא הוציא הגה מפיו. לא הטיח אשמה באיש. קיבל את מה שהגיע לו, בספורטאי למופת. הפרט השני, כאשר כדורגלן נבחרת גרמניה רץ אחרי שחקן דני, כדי שיחליף עמו חולצה, למזכרת.

אכן, בלילה הפכה דנמרק לנבחרת מן השורה הראשונה בעולם. בלילשבת האחרון התחלתי לראשונה להאמין, ביכולתה להגיע עד הסוף. כמו הולנד ב־1974.

מה שישכנע אותי יותר מכל היא הקלות שבה מסוגלת נבחרת הבלונדים באדום, להבקיע שער. כמעט לפי הזמנה. באמנות של אומנים, שהזכירו את הונגריה וברזיל בשיאן.

כמובן, זה לא יהיה קל אפילו לנבחרת מצויינת, אבל חסרת ניסיון. לדנמרק יש סיכויים טובים, אבל לא הייתי מפחית מסיכוייהן של עוד חמש־שש נבחרות.

במכסיקו 86' הכוחות שקולים יותר מבעבר. אין פייבוריטים. לכן, צפויות הפתעות גם בשלבים המכריעים, המתחילים היום. ובעצם, מה ייחשב הפתעה: נצחון של צרפת על איטליה, או הפוך ? נצחון של בלגיה על ברית־המועצות?

נבחרות ברזיל, או איטליה (או צרפת) וגרמניה מצד אחד, מול דנמרק, או ברית־המועצות, ארגנטינה ואולי אפילו אנגליה מן העבר השני, נראות בעלות סיכוי סביר להתייצב לשני משחקי חצי הגמר.

סוס שחור ? מרוקו. זו גם הנבחרת המפתיעה של השלב המוקדם. אלא אם כן יפרשו גבהי מכסיקו את כל יחסי הכוחות בכדורגל העולמי.

מעריב ספורט

כדורגל: צבי קופמן, אברהם טבק, אבי מלר, מאיר ריפמן, אלכס פרלסמן.

כדורסל: מרדכי רוזנבלום, ברוריה ביגמן.

מזכיר: צבי בר־שירה.

עריכה: אלכס דורון, אילן שטרסברג.

עריכה גרפית: יורם נאמן

עורך: משה לרר.

העם המכסיקני זקוק היום לניצחון על בולגריה

צבי קופמן
שליח "מעריב" במכסיקו 86'

מכסיקו – בולגריה, 21.00, במכסיקו־סיטי.

"העם המכסיקני זקוק היום לנצחון על בולגריה", כותרת גדולה זו בעתון "אוואסיונס" היא הביטוי ההולם ביותר למאווים ולתחושה המקצועית שהנבחרת המארחת מועמדת לנצחון על בולגריה, במכסיקו־סיטי. הדעה הכללית, שגם דלפה ממחנה מכסיקו, היא שבולגריה לא תהווה יריה רצינית בדרך לרבע הגמר. אבל בחצי פה סבורים גם כלי התקשורת המקומיים כי הדרך לחצי הגמר תהיה קשה ואולי אף בלתי עבירה.

מאמן מכסיקו, היוגוסלאווי ברה מילוטינוביץ' (שחגג בסוף השבוע את הולדת בתו, לאשתו המכסיקנית), הכריז ערב המשחק: "עלינו לשחק בתבונה לווסת את מהלכי המשחק במהירות ובאיטיות לסירוגין. אסור לנו לאבד את הראש ולחשוב שבולגריה אינה מסוכנת".

לא תידגמו לי מן העתונים תחדזיות ושאיפות הקשורות באסון רעידת האדמה – אבל כמה מכסיקנים, רובם צעירים, אמרו כי בסתר ליבו מקווה כל העם, בן 80 מיליון התושבים, כי הצלחה גדולה במונדיאל, ולוא אך עליה לבמר, תנחם אותו על האסון הנורא שפקד את מכסיקו. וזה נשמע רגשני וטבעי – אך ללא קשר, כמובן, לתחום המקצועי.

ובעניין הזה, אין כאן כל ויכוח – ברחוב, בעתונים ובטלוויזיה שמטרטרות כל הזמן על כדורגל – הוגו סאנשז, מהווה כתובת כללית לתקוות מכסיקו. באופן מיוחד, שאלתי מה חושבים על השחקן הזה. הדעה הכללית שהכל אוהבים אותו ואת אישיותו. הוא "גדול שחקני מכסיקו בכל הזמנים" ודראים בו שגריר מוצלח במדריד, שם הוא אהוב גם כן (במדי ריאל). תרלים באיש הזה, עם שובו מהרחוקה ("הצהוב השני נגד בלגיה לא היה צודק. הוא בעט את הכדור שחזר מהרשת אל אוהדיו, מרוב שמחה"). מירב התקוות שיחדד יותר את ההתפקה עם תחילת מאבקי הנוקאאוט.

שאלתי את המתורגמן "שלי": מה יקרה אם בולגריה תעיף אתכם?" הוא הפליט את כל האויד מריאותיו: אל תשאל. אסור שזה יקרה". ביחוד בהר הגעש הקרוי "אצטקה" לעיני העם כולו. בולגריה בצרה.

מכסיקו: לאריוס: אמאדור, קירארטה, קרוז, סרבין: דהלוס קובוס, אספנייה, אגירה, בוי: נגרטה, פלרס.

בולגריה: מיכאילוב: פטרוב, דימיטרוב, זליאזקוב, א.מארקוב: סיראקוב, סאדקוב, יורדאנוב, פ.מארקוב: גואטוב, מלאדנוב.

בלגיה זקוקה ל'משחק חייה' כדי להפתיע

ישראל רוזנבלום
שליח "מעריב" במכסיקו 86'

בריה"מ – בלגיה, 1.00, ליאון.

בריה"מ היא ללא כל ספק המועמדת לנצחון במשחק שמינית הגמר נגד בלגיה.

למרות שהגרלה בבית מוקדם נוח יחסית, עלתה בלגיה לשלב השני רק בזכות...עיראק, הנבחרת שסיפקה בבית זה נקודות לכל נדקק. אולם מאזן השערים של הבלגים (5–5), מוכיח בעליל כי למאמן הבלגי הותיק גי תיס, צפויים כאבי־ראש רציניים מצד הגנתו החדירה. בלגיה, בעלת הפוטנציאל הטכני המבטיח, טרם מימשה אותו, למרות שהפעם היא נהנית מניצוצות כשרונו הרב של אנצו שיפו הצעיר.

תיס, שנשאל אתמול אם הוא חושש ממישהו מסויים בנבחרת הסובייטית, היפנה את תשומת ליבו של השואל לעובדה המעניינת כי בשלל תשעת שעריה של בריה"מ מתחלקים לא פחות מ...8 שחקנים. ואמנם, כפי שניתן לצפות ממדינה סוציאליסטית, הישגי הנבחרת הם פרי עבודת הקולקטיב בתוספת ברק מערבי לארמשחית.

התפרסותם של אנשי דינמו קייב על השדה היא מושלמת. הם מרבים לנוע ללא כדור ולהחליף מקומות במטרה להבקיע פירצה במערך ההגנה של היריב, ואז, אחת מן השניים: מנצלים את מהירותם הטבעית הגבוהה של הכדורגלנים לפריצת עומק, או מנסים לבעוט מטווחים לא מקובלים (זיכרו את השער הנפלא של ואסילי ראץ נגד צרפת).

לסיכום: אם לא יציגו הבלגים את משחק חייהם, מועמדת בריה"מ, בנסיבות הרגילות, לנצח. ואז היא תמתין ליום ד', למנצחת במשחק בין דנמרק וספרד.

הרכב משוער: ● בריה"מ: דסייאב: לאריונוב, דמיאננקו, קוזנייצוב, בסונוב; יארמצ'וק, יאקובנקו (רודיונוב), אלייניקוב, ראץ; בלאנוב (פרוטאסוב), זאבארוב (בלוחין).

● בלגיה: פפאף: גרון (ואנדרדאלסט), ברוס, דמול, רנקין; שיפו, וורזורס, ודקאוטרן, קולמנס: וייס, קלאסן.

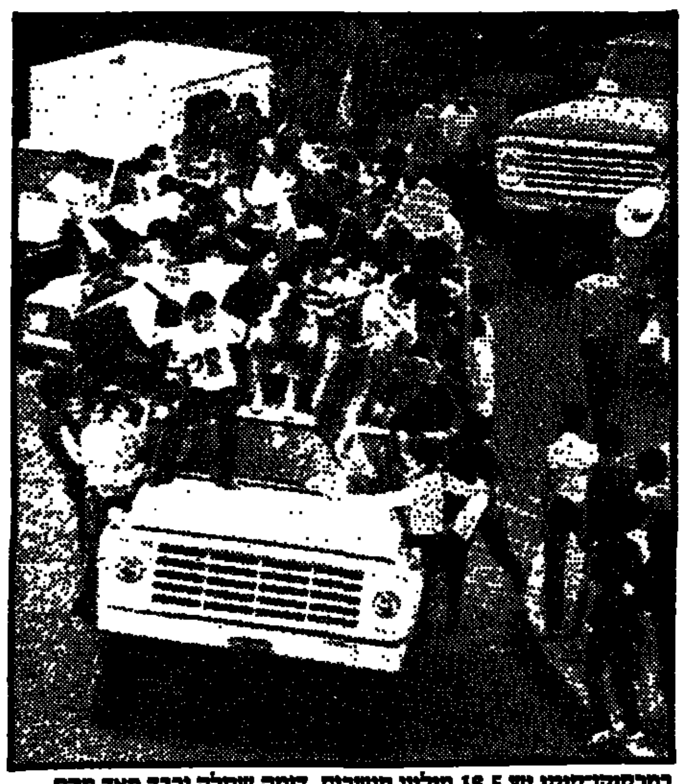

במכסיקו־סיטי יש 18.5 מיליון תושבים. דומה שחלק נכבד מאד מהם תפס טרמפ על המשאית הזו כדי לחגוג את העליה לשמינית הגמר.

הנשים: יש מקסיקו, אין סקסיקו...

נשים נגד מקסיקו. זהו ארגון חדש, זמני כנראה, שהקימה קבוצת נשים בתגובה להתמכרות בעליהן למקלט הטלוויזיה בימי מקסיקו אלה. "הן הוציאו להם כרטיס אדום", סיפר אתמול רב המכר 'סאן'.

שידורי המשחקים מסתיימים באחת אחר חצות ואז אין לגברים כוח למשחקים מן הסוג האחר. הנשים שהתארגנו בעיירה קרואלי, החלו לארגן לעצמן בילויים משלהן. הן הולכות להצגות, הן יוצאות למסעדות ואף מארגנות כיתות לימוד. "מקסיקו פירושו שאין סקסיקו", התלוננה אחת הנשים...

מאיר בליך, לונדון

דנמרק של המונדיאל אינה דנמרק החובבנית האמיתית

אומרים נציגי לינגבי, סגנית אלופת דנמרק, המבקרים בארץ בשל משחקי האינטרטוטו

מאת עמי כברי

לא להאמין ממש. בעיצומו של הטיפוס הדני העיקש אל צמרת הכדורגל בעולם, מבקרת אצלנו במסגרת האינטרטוטו קבוצת הכדורגל של לינגבי, סגנית האלופה הדנית. בסיום הנצחון על הפר על ת"א, אנחנו מבקשים לגעת קצת בכדורגל הדני. "הליגה הדנית היא בעצם ברובה המכריע ליגה של חובבנים" – מרגיע אותנו פרנק קריסטנסן, מנהל לינגבי. "זה ידוע, שההישגים של הבוגרים שלנו באירופה – וכעת גם בגביע־העולם – רחוקים מאד ממה שמציגים בליגה הדנית הראשונה. הקבוצה שלי, למשל, אינה מסוגלת להביא ברוב המשחקים במהלך העונה יותר מאלפיים, שלושת אלפים צופים. הבעיה העיקרית היא, שהחובבנות פוגעת אפילו ביכולתם של המוכשרים ביותר. יש שחקנים שמסיימים עבודה או לימודים בשעות הערב ומגיעים הרוגים לאימון."

הקבוצה מלינגבי, שהיתה מחזיקת הגביע הדני שנתיים רצופות ('84 ו־'85), עושה מאמצים עילאיים לבסס לעצמה מעמד של מקצוענית לכל דבר. המגע עם הכדורגל המקצועני טומן בחובו סיכויים רבים, ביחוד ככל שמדובר בפיתוח הפוטנציאל אצל הכשרונות הדנים. "המקצוענות העלתה את רמתו של כל שחקני שעזב לחו"ל בכ־25 אחוזים" – אומר קריסטנסן. "מתי אתה חושב התחילו שחקנים כלאודרופ ולרבי לתת את מה שהם מסוגלים? רק בליגות המקצועניות של אירופה. אני מקווה שעכשיו, כשהכדורגל שלנו מתפתח בבת־אחת, תהיה גם התעוררות בתוך דנמרק. עד אז, תמשיך החובבנות להיות בעוכרי הכדורגל שלנו."

ט.וו.א מציעה מחירים מיוחדים לצעירים (עד גיל 25)*

היעד	הלוך	הלוך וחזור
ניו יורק	$298.-	$596.-
בוסטון	$298.-	$596.-
פילדלפיה	$298.-	$596.-
שיקגו	$328.-	$656.-
סט. לואיס	$338.-	$676.-
מיאמי	$338.-	$676.-
אורלנדו	$338.-	$676.-
דאלאס/פורט וורט	$348.-	$696.-
פניקס	$378.-	$756.-
לוס אנג'לס	$398.-	$796.-
סאן פרנציסקו	$398.-	$796.-

בתי מלון חינם**
כל הרוכש 5 לינות במלונות HOLIDAY INN זוכה ב־2 לינות נוספות חינם.

טיסות ב־$40. בארה"ב
מינימום 6 טיסות, מקסימום 8 טיסות ליותר מ־60 ערי ט.וו.א בארה"ב, במחיר של רק ‎-.$40 לטיסה.
פנו לסוכן הנסיעות שלכם או לט.וו.א טל. 03-651212.

* לגילאי 24-12. **פנו לאמרגני טיולים ובאמצעות סוכן הנסיעות שלכם. הזמנות תוך 3 ימים לפני ההמראה.

TWA מובילה לאורך כל הדרך לארה"ב

המלחמה על קפטן גרמניה

מאת זיגמונד שפיגלר
מיוחד ל"מעריב ספורט"

המלחמה על תפקיד קפטן מערב־גרמניה, שהתנהלה בלהט גדול בין קרל־היינץ רומניגה (הקפטן לשעבר) והשוער טוני שומאכר (הנוכחי) נסתימה לפי שעה בשביתת נשק. רומניגה שהתבטא בזעם רב בנושא הזה – ביקש את סליחתו של שומאכר.

אבל המלחמה חשפה גם את העובדה שעליה כבר עמדתי פעם לגבי מצבו של הישראלי דוד פיזנטי בקבוצת קלן, כאשר ציינתי שבקבוצה זו קיימת "מאפיה". עתה כתבו עליה כל עיתוני גרמניה, וג'ימי הארטוויג אף כתב בטור באחד העתונים: "עכשיו כל אחד מבין מדוע היה קשה לי לשחק שם".

מסתבר כי כאשר רומניגה ישב על הספסל ולא שיחק, הפסיד בכסף איש יחסי הציבור הפרטי שלו... בעת שידור המשחקים ממכסיקו היה רומניגה היחיד מכל שחקני המונדיאל (פרט למכסיקני סאנשז) שהופיע בפירסומת (בהפסקות השידור). הוא פירסם את חברת "פוג'י" לצרכי צילום.

בינתיים הרס שומאכר 1000 מארק ל...תחנת הכבאים בקורטארו לאחר שאנשיה העניקו לו כובע כבאים, לאוסף הכובעים הפרטי שלו. עם התרומה הזו הגיע שומאכר לדרגת קצין כבאות...

● במישאל דעת קהל שנערך בהפסקת משחקה של גרמניה עם דנמרק, אמרו 71 אחוז מהנשאלים כי גרמניה לא תגיע לגמר. 29 העריכו שתתמודד על הגביע.

אלטובלי שוכנע שהשער עצמי

הכוכב דני פרבן אלקיאר, והאיטלקי אלסאנדרו אלטובלי, שהבקיעו כל אחד 4 שערים, מוליכים בראש חבורה של חמישה מבקיעים שכבשו במונדיאל 86', יותר מהב־ישית מ־84 השערים שהובקעו בטורניר, עד כה. אלטובלי והאנגלי גארי לינקר הם אלו שהבקיעו את כל השערים של נבחרותיהן. שמונה מבקיעים השיגו 2 שערים כ"א. אלקיאר היה מבקיע השלושער הראשון במכסיקו. לינקר הבקיע שלושער לרשת פולין. שלושה שערים כ"א גם הבקיעו הברזילי קארקה והארגנטיני חורחה ואלדאנו.

אלטובלי הודה אתמול לראשונה, אחרי שצפה טוב וטוב בסרט הוידיאו מהמשחק עם דרום־קוריאה (3–2 לאיטליה) כי הוא לא הבקיע את השער השלישי, כפי שטען על עצמו קודם לכן.

יחד עם זאת עומדת לזכותו העובדה ההיסטורית כי הבקיע את השער האחרון לאיטליה בגמר גביע העולם, ספרד 82' (נגד מערב גרמניה 3–1) וגם את השער הראשון במכסיקו (ב־1–1 עם בולגריה במשחק הפתיחה).

● 85 כרטיסים צהובים נשלפו בסיבוב הראשון במכסיקו. עיראק בראש המצעד – 9, אורוגוואי – 7, אנגליה, דרום קוריאה, איטליה – 6 כ"א. רק הונגריה יצאה נקיה מ"הצהבת".

● ששה ראו "אדום" – שניים מאורוגוואי (בוסיו ובאטיסטה) וכן ווילקינס (אנגליה), סוויני (קנדה), ארנסן (דנמרק) ובאזיל (עירק).

● חמישה הושעו בוועדת המשמעת ולא ישחקו בשמינית הגמר: דיוגו ובאטיסטה (אורוגוואי), פנוויק ודווילקינס (אנגליה) וארנסן (דנמרק).

● לפחות אלף איש נעצרו בסוף השבוע בידי משטרת מכסיקו־סיטי, לאחר שהשתוללו ברחובות העיר בעקבות ניצחון מכסיקו על עיראק. הגשם לא הפריע לחוגגים. רוב העצורים היו סטודנטים, חלקם נעצרו ל־36 שעות. הם מואשמים במעשי תקיפה ואנדאליזם.

● דובר המשטרה מסר כי עד כה היו בחגיגות ההמוניות של המכסיקנים, בעקבות משחקי נבחרתם, יותר מ־200 פצועים.

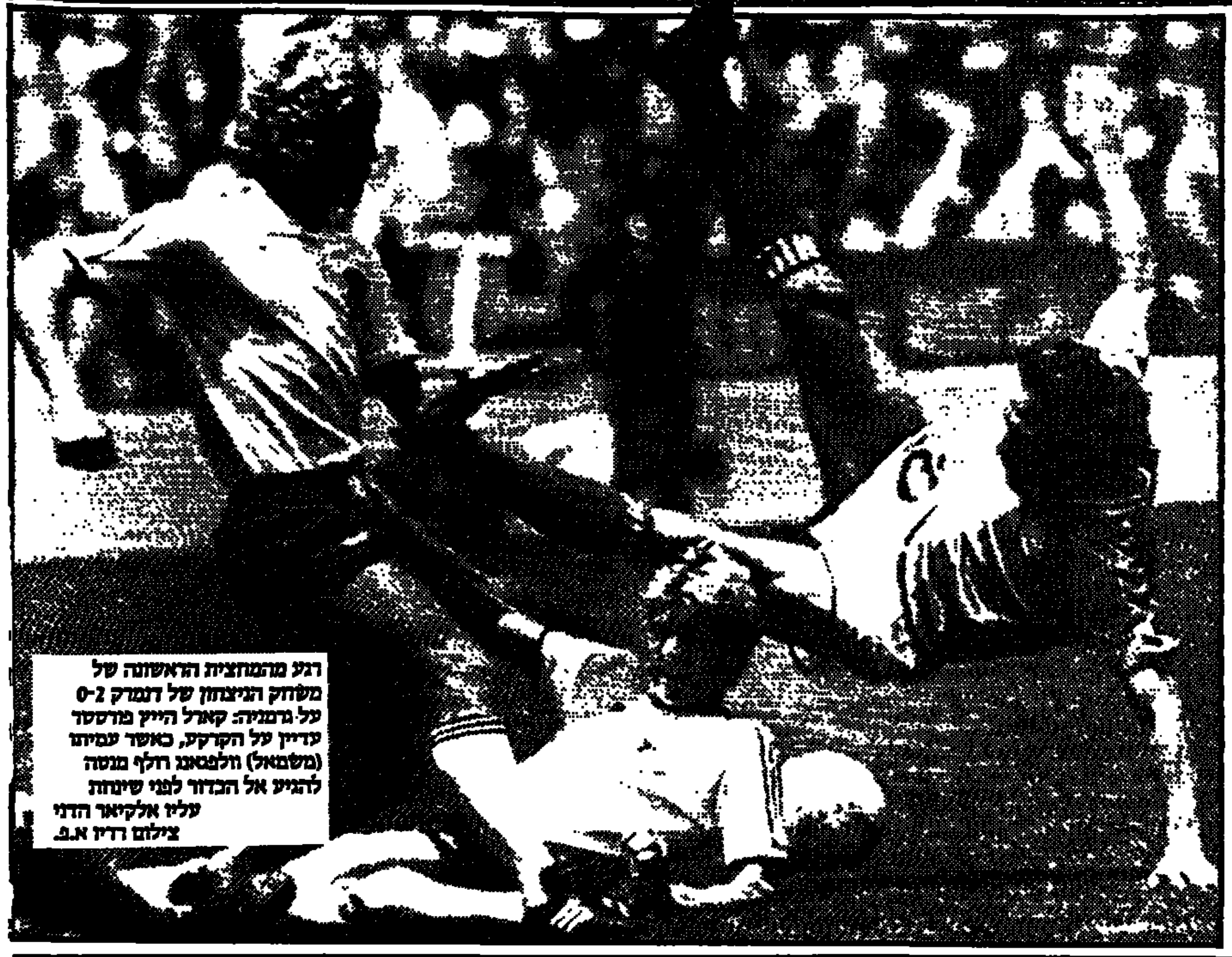

רגע מהמחצית הראשונה של משחק הניצחון של דנמרק 0-2 על גרמניה: קארל הייץ פורסטר עדיין על הקרקע, כאשר עמיתו (משמאל) וולפגאנג רולף מנסה להגיע אל הכדור לפני שינחת עליו אלקיאר הדני
צילום רדיו א.פ.

נבחרת דנמרק איננה סתם עוד סינדרלה. היא מסוגלת להיות היהלום של גביע העולם!

צבי קופמן
שליח "מעריב" במכסיקו '86

התופעה המטאורית החדשה ששמה דנמרק, ואשר סברו אולי, כאשר נולדה באליפות אירופה בצרפת, כי היא לא תתעצם – ניפצה עתה את כל הספיקות. צריך היה לראותה בליל שבת מכה בנעילת המוקדמות את מערב־גרמניה (אף שהופיעה בלי ארבעה שחקנים), לשמוע את קריאות השבח של עתונאים ותיקים ולראות הרמת גבותיהם, כדי להבין טוב יותר שדנמרק אינה עוד סתם סינדרלה.

היא, יש לדעת, הכוח החדש והמוצק של הכדורגל. שמה נישא עתה בהערכה, כמו הכוח הוותיק והיציב של ברזיל בשני העשורים האחרונים, עם כל ההבדלים שביניהן. אין הרושם הזה שעושה דנמרק בבחינת חידוש מרעיש במונדיאל הזה. אבל לפני הבעיטה לשמינית, גבר מישקלה בכלי התקשורת כאן, ועם כל מי שדיברתי שמעתי הערכה די עקשנית שזו הנבחרת הטובה והחזקה היום בעולם. גם ידידים אנגלים, שלא יצאו מכליהם לפני שנתיים, כשדנמרק נולדה, מהללים אותה עתה אפילו בשמץ של אהבה. דייויד מילר הוותיק ביקש להיות זהיר באומרו לי: „דנמרק וצרפת הן הטובות כאן". אני מוסיף אל כל מה שנאמר כבר על הנבחרת הנערצת הזו את מפני שהיא שווה „לפתוח" את מילות הקידום לשמינית, ומפני שרואים בפוטנציאל שלה כוח מספר אחד ומועמדת אפשרית לתואר. שמחתי לשמוע מכל עבר, לא רק מנקודת ראות ישראלית־יהודית, כי יש בה הכל כדי להיות על גג הכדורגל.

מה סימלית ואופיינית היתה השאלה ששאל אתמול עתונאי יפני, מכוסה כולו במצלמות: „נכון שבדנמרק יש רק חמישה עד שישה מיליון...?" יושב לידי בשעה שאני כותב במרכז העתונות עתונאי גרמני, ועל שולחנו מונף דיגלון שחור־אדום־צהוב. הוא מפסיק לתקתק ואומר לי: „אני לא מהמר שדנמרק תזכה בגביע רק מפני שאני זוכר איך לא עמדו לה היצירות והכוח להגיע לגמר באליפות אירופה האחרונה". זו הסתייגות מעניינת ונוסטלגית. כדאי לשים לב אליה, מפני שרק היא מונעת מלשים עליה את כל הקלפים. אך אפשר להעזר ולהסתייג מהסתייגותו, אם לזכור שדנמרק התחשלה בינתיים. פרט לווירטואוזיות של כמה משחקניה, פרט לחוד החנית המיוחד שלה, מייחדים אותה הכוח, המוראל, ההשגה בכל מאבק בלי חישובי נקודות ושערים. ואת זה אין למצוא הפעם בשום נבחרת.

דנמרק ניצחה את גרמניה, ותיפגש עם ספרד ולא עם מארוקו. בלי כל קשר לשאלה אם טוב עשתה, מוסיפים לדבר על מארוקו בהרחבה, כפי „שהזכיר" כאן מור תיקי העתונאים: „אפריקה יכולה להתגאות במארוקו". עכשיו ניסה החוזאי הנרגש לומר בקול רם שלגרמניה יש סיבה לחשוש ביום שלישי מהאפריקנים שהם הפתעת המונדיאל. אגב, כל כרטיסי הטיסה למונטריי אזלו זה כבר. לא חסרים כאן מרוקנים שרוצים לראות מן היציע את סילוקה של גרמניה בידי מארוקו... לא נהמר כמובן. אין סכנה גדולה מזו. כך לא נעשה גם בתגובה להערכה כי פאראגוואי היא ירידה נוחה לאנגליה, נוחה יותר מרוב הנבחרות כאן. אבל דבר אחד מאחד את כורת העתונאים: עכשיו זה מתחיל.

לא עוד חישובי כדאיות ודירוג בבתים המוקדמים, לא עוד רכילויות ממחנות הנבחרות. כבר אין לזה את הפילפל המוכר מיום ראשון: מהיום המפסיד עף. כל משחק קרב עם איכות משופרת, עם חישובי הפתעות בדרך להכתרה. חשים כאן במתח עד שאפשר לחתוך אותו בסכין. זו הסיבה הטבעית לנהירות הרבות במכסיקו של אוהדים ועתונאים, לפני פתיחת החצי השני, שכנראה ישכיח מעט את אכזבת גישושי החצי הראשון.

לא את דנמרק, סיפור הצלחה של שנות ה־80. אל תחשבו שרק בסקנדינאוויה ובישראל אוהבים אותה ורוצים לראותה אלופה. היא מסוגלת להיות היהלום של גביע העולם.

דנמרק וברזיל נוהגות ברכבת המונדיאל – הנותנת צ'אנס גם ל'תלמידים מפגרים'

ישראל רוזנבלט
שליח "מעריב" במכסיקו '86

העובדה הבולטת ביותר לעין עם סקירת רשימת 16 הנבחרות ששרדו בתום משחקי הסיבוב הראשון, היא ההצלחה האבסולוטית של נציגות דרום־אמריקה. כל ארבע הנבחרות של חלק עולם זה – ברזיל, ארגנטינה, אורוגוואי ופאראגוואי – עלו לשלב שמינית הגמר, כאילו כדי לאושש את מה שקבעה המסורת, כי בטורנירים המתקיימים בדרום ו/או מרכז אמריקה, רגלן של נבחרות אלה על העליונה, בעוד שנבחרות אירופה שולטות במשחקים המתקיימים באירופה.

היו נבחרות שהבטיחו את כרטיסי עלייתן בצורה יותר משכנעת, כמו דנמרק וברזיל (היחידות שנטלו את מלוא 6 הנקודות) והיו נבחרות שטיפסו על רכבת המונדיאל הדוהרת רק בזכות התעלות של הרגע האחרון (אנגליה ומארוקו) או בגלל שיטת המשחקים שהונהגה כאן ואשר נותנת סיכוי גם לתלמידים מפגרים (מקום שלישי...) המסוגלים עוד לשפר את השגיהם בשליש הבא. שתי נבחרות שמותר בהחלט לשייכן לקטגוריה זו הן בולגריה האורוגוואי.

בולגריה, המחפשת עדיין נצחון היסטורי במסגרת גביע העולם, עלתה עם שתי תוצאות תיקו, אבל זה עוד כאין וכאפס לעומת אורוגוואי, העולה לשמינית הגמר עם הפרש שערים של 7-2, זכר לתבוסתה נגד דנמרק.

אין חולקים על כך כי הנבחרת הסימפטית של דנמרק מובילה בהפרש ניכר בטבלת הרושם הכללי. היא שובצה בבית הקשה מכולם, בית 5 הנורא, ויצאה ממנו שלוש פעמים מנצחת עם שער חובה אחד (מכדור 11 מטרים). אולי מפני שהדנים מזכירים לי את הולנד של 74' ו־78', אני מרשה לעצמי לשאול שאלה: האם הנבחרת הזו היא מכפיק נחושה בשאיפתה לזכות בגביע העולם, או שאולי מזגם הנוח של שחקניה והמנטליות שלהם – הרואה בכדורגל רק ספורט מהנה אבל לא משימת חיים שיש להיהרג עבורה – אולי בשל כך תמעד דנמרק, דווקא במשחק שלא יחייב זאת.

ברזיל, הפייבוריטית של רוב הפרשנים ערב המונדיאל, עמדה בינתיים בציפיות, אבל קשה לומר ששיכנעה מעל לכל ספק. נכון שהמשחק האחרון שלה נגד צפון אירלנד, שדמה יותר למטווה אימון – הותיר רושם של נבחרת מאוששת, שבטחונה העצמי חזר אליה. אולם הייתי רוצה לראות את ברזיל נגד יריב יותר מסוכן.

מעניין לציין כי ברזיל של 86' היא בעלת רגש חזק יותר על משחק ההגנה. אין לי ספק כי המאמן שלה סנטנה החליט על כך בעקבות הלקח המר של כשלון נבחרתו בספרד. הוא עומד עתה תחת אש צולבת של דעת הקהל בארצו (עבור הברזילאים משחק אפילו „כאילו הגנתי" הוא בבחינת חילול הקודש), אך יכול לגייס לצידו את הקבלות במגרש: שלושה נצחונות, ללא אף שער חובה אחד.

נקודת תורפה של ברזיל עד כה: מערך הקישור המתבסס על ותיקי הנבחרת, סוקראטס וג'וניור, אינו במיטבו. השניים מעבר לשיאם והם מתקשים לספק את כדורי העומק השנונים שעליהם מתבססים ממהלכי התקיפה של ברזיל.

בריה"מ, שפתחה בסערה עם חצי תריסר, נרגעה אומנם בהמשך, אך זו בהחלט מכונה אימתנית שגם תענוג לראות אותה בפעולה. מעט מאוד נותר מסגנון המשחק הרוסי השבלוני הידוע לשימצה, אולי מפני שאת הטון בנבחרת נותנים האוקראיינים...

צרפת אינה אותה נבחרת מבריקה שזכתה ב־84' באליפות אירופה. סוללת הקשרים הנפלאים שלה – פלאטיני, ג'ירס וטיגאנה – הזדקנו, והצעירים חסרי הניסיון מתמיצים יותר מדי. פלאטיני עצמו מהווה תעלומה. הוא תרם לנבחרת כמה מסירות אופייניות, אבל לא כבש אפילו שער אחד. יתכן כי העובדה שהוא יודע כי מצפים ממנו להרבה, גורמת לו לכרוע מתחת לעומס הפסיכולוגי.

אנגליה, שהרבה אנשים כבר ספדו לה (וביניהם כותב שורות אלו), כאילו נולדה מחדש, בנצחון המוחץ על פולין. ההגרלה זימנה לאנגלים יריב נוח למדי – פאראגוואי – בשמינית הגמר. עובדה זו, עם הרוח החדשה הנושבת בנבחרת, עשויים להעלות אותה לרבע הגמר, שם כבר ייצפה לה יריב דרום־אמריקאי קשה הרבה יותר.

גם מערב־גרמניה אינה יכולה להתאונן על הגרלת המשחק. אמנם קארל היינץ רומניגה עוד זוכר את הפסדה של נבחרתו לאלג'יריה 82', אבל קשה לי להאמין כי מערב גרמניה של מכסיקו לא תחלוף על פני מארוקו, שעצם עלייתה לשלב זה הוא הישג עצום. הלוואי עלינו פעם.

גרמניה של בקנבאואר היא נבחרת מאוד שאפתנית ותוקפנית, שאינה מוותרת עד לדקה האחרונה. היא מצאה פתרון יותר מסביר לבעיית הליברו בדמותו של קלאוס אוגנטאלר, אולם פתרון לא מלהיב לבעיית עושה המשחק שלה, עם הצבתו של פליקס מאגאת חסר היצירות.

אחרונה־אחרונה חביבה – איטליה, אלופת העולם היוצאת. אין ספק, משהו נשבר בנבחרת מיומנת זו. הייתי אומר כי לכל אורכו של חוט השדרה האיכותי שלה נתגלו סדקים. ג'ובאני גאלי איננו בשום אופן דינו זוף ורידיקוד איננו קרלוואטי. די ג'נארו המוכשר רחוק מלהידמות לאנטוניוני וברונו קונטי הזקן בהרבה שנים. ואילו ההתקפה משוועת לניצול רבעי הזדמנויות נוסח פאולו רוסי. אבל מי שירצה לנצח את איטליה יירק דם.

זהו זה. שלב חימום, הבנה החישובים טאקטיים הסתיים. עכשיו מתחיל נוק אאוט ומוכרחים לשלוף את כל הקלפים. מי שישמור משהו בשרוול – יאלץ לארוז את המזוודות.

ישראל רוזנבלט / יומן מכסיקו

נבחרת השוק המשותף

נבחרת דנמרק בכדורגל דגם מכסיקו 86' היא תופעה מיוחדת במינה, לא רק משום איכותה וסגנונה האסתטי, אלא שבעצם הצלחתה היא מפריכה כמה ממוסכמות היסוד של כל ספר לימוד בכדורגל.

התיזה השלטת כיום בעולם ביחס לבניית נבחרות לאומיות, גורסת כך: יש לעשות כל מאמץ כדי להקים נבחרת שתתבסס על נציגי מספר מצומצם ביותר של קבוצות. המודל האידיאלי מדבר על נציגי קבוצת עילית אחת עם שחקני־לגיון שאי־אפשר לוותר עליהם.

שיטה זו מנטרלת את מחלת הגיבוש הלקוי הנגרמת בדרך כלל כתוצאה מכך שהמועדונים כופים רצונם ומשחררים את השחקנים לנבחרת רק לתקופות קצרות.

דוגמאות להצלחה לא חסרות. שתי הפינאליסטיות הגדולות של משחקי גביע העולם ב־74 ניבנו סביב שלדים מגובשים ומצליחים. הולנד היתה למעשה איאקס אמסטרדם מחוזקת ומערב גרמניה התבססה על נציגי ביירן־מינכן ובורוסיה מנבנגלאדבך. איטליה, אלופת העולם היוצאת, נבנתה במשחקי ספרד 82' סביב אנשי יובנטוס. ואילו במונדיאל הנוכחי מזדקרת הדוגמה האוקראינית של דינאמו קייב (8 שחקנים בהרכב הראשון של בריה"מ).

דנמרק של ספ פיונטק היא אנטיתיזה מושלמת לתפיסה הנוכחית. לא רק שרוב כדורגלני נבחרת זו הם לגיונרים המפוזרים בכשרונם ליגות של שבע מדינות אירופיות, אלא שמוצאם של שחקני ההרכב הראשון של דנמרק מעשר קבוצות...

כלומר, לכאורה חלום בלהות של כל מאמן לאומי. ערב־רב של מקצוענים שכל ימות השנה מורגלים בסגנונות המשחק של אנגליה, מערב־גרמניה, הולנד, בלגיה, איטליה, צרפת, שווייץ וכמובן דנמרק עצמה. אם תרצו – נבחרת השוק האירופי המשותף.

נכון, כבר היו מקרים שבהם גם נבחרות שהתבססו על אוסף שחקנים מקובל, זכו להצלחה. נבחרת ארגנטינה, שנטלה ב־78' את גביע העולם, הורכבה מנציגי מספר רב של קבוצות. אלא שאז נקט סזאר־לואי מנוטי בשני אמצעים כדי להתגבר על המכשלה. הוא ריכז את שחקניו למחנות אימון ממושכים, דבר שלא היה ניתן לו אילמלא אירחה ארגנטינה את המשחקים. שנית, הוא החליט להשען על מצטייני הליגה בארגנטינה וויתר כמעט לגמרי על שיתופם של הארגנטינים שרעו בשדות אירופה, לבד ממריו קמפס ודניאל ברטוני. אולם בנבחרת דנמרק, דגם מכסיקו 86', לא נתמלאו אפילו שני תנאי המינימום של מנוטי. ובכל זאת, מישחקה של נבחרת זו שוטף ונטול חריקות. יתר על כן, שיטת מישחקה („הקונטרה" המפורסמת) אינה ניתנת להפעלה ללא הבנה ותיאום מירביים של מבצעיה.

אם בכל זאת מתפקדת דנמרק בהצלחה כה מרובה, הרי נתוני פתיחה עומדים בסתירה לתפיסות המקובלות כיום, הרי שאת האשראי יש להעניק בעיקר למאמן הגרמני ספ פיונטק. ניתוח המצב בשטח אותו ערך, הביאו למסקנה נועזת: עליו לנצל את היכולת האישית הגבוהה המאפיינת את כל חניכיו ולהעניק להם חופש פעולה כדי שיוכלו לבטא את כשרונם הטבעי הרב, מבלי שרגליהם יושמו בסד הטאקטיקה הקבוצתית. הימור הוא נועז וגם מסוכן. יתכן והיה נכשל, אלמלא מדובר היה בחבורת כדורגלנים אינטליגנטים, המגלים מידה מרשימה של אחריות אישית, כדי לפסוע בשביל הזהב שבין קידום האישי לבין טובת הנבחרת.

(ביומן מחר: דנמרק והנקודה היהודית ש...איננה)

שיטת המשחקים במונדיאל פסולה

אומר אנזו בירזוט מאמן איטליה

מאמן נבחרת איטליה, אנזו בירזוט, אמר בסוף השבוע כי אינו מרוצה ממתכונת המשחקים ושיטת הטורניר של המונדיאל וכי יש חובה לשנותה. „ראינו את אחד השלבים הראשונים האפורים והעלובים ביותר בתולדות גביע העולם", הכריז. הוא קבע כי לא יתכן שרק 8 נבחרות, מ־24 שפתחו בטורניר, סיימו משחקיהן לאחר הסיבוב הראשון. בירזוט ציין גם כי עד כה היו פחות דראמות, פחות מתח וכמובן פחות שערים – כל זאת בגלל שיטת הטורניר. לדעתו השיטה שהונהגה בספרד 82' היתה טובה יותר ו גרמה ליתר עניין בטורניר.

יחד עם זאת אמר כי אם לא ישנו את השיטה וינהיגו חדשה תחתיה, צריכים לחזור לפחות לשיטה של ספרד 82'. בספרד רק שתי הראשונות מכל בית עלו לסיבוב השני, כך שהשלב הראשון קיצץ 50 אחוז ממספר המשתתפות בטורניר והגדיל את המתח הלחץ על אלו שנשארו במירוץ.

„עושה רושם, אמר בירזוט, שעתה, כאשר 16 נבחרות נשארו במירוץ, מתחילה למעשה אליפות עולם חדשה. יש רק לקוות שהנבחרות יפגינו מעתה רמת משחק טובה יותר".

„אנו אלופי העולם. צרפת, יריבתנו בשמינית הגמר, אלופת אירופה – משחק זה היה צריך להתקיים לפחות בחצי הגמר ולא בפתיחת השלב השני", הדגיש בירזוט. „הוא פשוט מתקיים מוקדם מדי".

צבי קופמן / יומן מכסיקו

רד אלינו אוירון, ספר לנו על מר רובסון

ביום רביעי לאחר חצות המראנו בדרך הארוכה למכסיקו ביתרון 2־0 לאנגליה. כל הביקורת המתבקשת על אנגליה על שני משחקי הנפל שלה בפתיחה, לא תשנה, מסיבות שורשיות כנראה, את ההתעניינות בישראל סביב מה שהיה קרוי פעם אימפריה. מוזר, תמוה, אך זו עובדה. בגלל האיחור בהמראה הספקנו, כמה אנשי כדורגל, להצטייד בתיק היד עם שני שערי הפתיחה – אבל המתח במטוס לא פג. אפילו שני דיילים ניסו לבדוק אם לא חל מהפך במשחק זה. בטלפון הפנימי הטרידו את תא הטייס. גם הדיילות היו בהמתנה עד שהודיע הראשי בישר על השער השלישי. לך תסביר תופעה ישראלית לא רציונאלית כזאת.

כעבור 36 שעות, במרכז העתונות, עמדתי בצד, השקפתי על התור הגדול של העתונאים לכרטיסים לשמינית הגמר. לנו הישראלים נקבע תור למועד מאוחר יותר, כמו כל העתונאים שנבחרותיהם לא העפילו אפילו למכסיקו. הסתכלתי באנגלים, בהם כמה שרוקנו את כל מלאי הרעל במולדתם. אמרתי לחבר שלא ידע את שמות ההעפלה: „האנגלים האלה, שכבר הכינו פלצור לרובסון ולרובסון וליותר המפשלים – בצדק או שלא בצדק – בזכות קרבנותיהם הם אינם עומדים מחוץ לתור עם אלה שלא העפילו".

מוזרות הן גזרות הכדור. בתור היה גם כמובן אחד מבכירי פרשני הכדורגל באנגליה, דייויד מילר. שאלתי אותו שאלה אחת בלבד: „מיסטר מילר, אחרי משחקי הנפל וביקורותיכם החריפות במיוחד, האם בישתנתה מעט דעתך על אנגליה?" אולי לא הבין מה אני רוצה מחייו שופעי האכזבות. חשב מעט, לא השיב ישירות, הודה שהוא מחבב את רובסון (המנהל) ואז ניתנה באוזני במשך כמה דקות את השינויים בהרכב, את הטיפול השונה של משחק הקישור והתקפה. נשמע די מרוצה. סירב להתנבא עד היכן תגיע אנגליה. רק נפרד וחזר לתור, באומרו „אנחנו מסוגלים לשחק טוב".

אילמלא כן, אפשר שהוא היה ממריא אתמול או היום למולדת. אולי כלהק המטוסים שהחזיר הביתה את האירים והסקוטים, אלה שנותנים את מעט הברק לליגה האנגלית שעדיין מרותקת כל כך הקרויה על שם אלה שנותרו בינתיים יחידים מבריטניה הקטנה כאן במכסיקו.

ג'נינגס מלך הקרנבל

צריך היה לשבת ליד פיטר ג'ונס, שדר ה־B.B.C בגוואדלחארה, כדי להבין מה קרה במשחקה של ברזיל נגד צפון־אירלנד. בתחילה הוא היה רגוע. אחר־כך כבר לא. "איזה הצלה של פט", הוא צרח לפתע אל תוך המיקרופון שבידו. "איזה הצלה של השוער הגדול בן ה־21. הוא בן 21. הוא מוכרח להיות בן 21. אחרת זה פשוט לא יתכן".

זה בעצם כל ספור התבוסה שנחלה צפון־אירלנד, החלשה עד להחריד, ביום חמישי מרגלי הברזילאים. רק התוצאה, 3–0, לא משקפת את הארועים שהיו במגרש. היא משקפת רק את יכולתו של פט ג'נינגס.

14 בעיטות מסוכנות נבעטו לעבר שערו. 11 מתוכן הוא עצר או הדף. גם ב"אחד על אחד" ניסו מולו חלוצי ברזיל את כוחם. פט עמד גם מולם. רק שלוש פעמים קצרה ידו מלהושיע. באף אחת מהן לא היה אשם. אבל זה לא סיפק אותו. הוא כל כך רצה מתנת יום הולדת של ניצחון או אפילו תיקו. אבל בגיל 41, ועם 119 הופעות בין לאומיות, לא היו חברים פוטנציאליים למסיבה שביקש. כל חבריו הציגו רמה שלא הספיקה לשום חגיגה. צפון־אירלנד הביתה. ברזיל נשארת במכסיקו והיא בשמינית הגמר מול פולין.

ברזיל, כהרגלה בקודש, פתחה את המשחק באיטיות, למדה את היריב ואיך לפרוץ את מערכיו. אחרי 15 דקות כבר יושמו המסקנות. מילר, שפתח בהרכב לראשונה במונדיאל, הוקף בשני שחקני הגנה בפינת הרחבה, השתחרר מהם ומסר פנימה לעבר קארקה התופשי. הרשת זזה בראשונה.

כשהרשת זזה שוב, זה היה לאחר אחד השערים היפים, אם לא היפה, באליפות העולם הנוכחית. נראה היה שג'נינגס בטוח לגמרי כאשר הכדור הגיע אל ג'וסימר כ־30 מטרים מהשער. אבל הבעיטה שירה המגן הברזילאי היתה אדירה בעוצמתה וכמעט שלא נראתה עד שהכדור חדר לבין תברי הקורות. 0–2 בדקה ה־41. רק 0–2.

אלפי הברזילאים הריעו ויצאו מגדרם בדקה ה־68. זיקו, עדיין בברך פגועה, נשלח למגרש בפעם הראשונה במכסיקו כשהחליף את סוקראטס. 3 דקות הוא היה צריך להתחמם כדי שברזיל תדע מה הפסידה כשהקוסם שלה היה פצוע. מסירת עקב מדהימה ומסחררת של זיקו מצאה את קארקה בודד מול ג'נינגס. הרשת זזה בפעם השלישית.

האוהדים רצו עוד. האירים נראו כשבר כלי שיש לנפצו. אבל פט לא היה מוכן לשאת את חרפת ארצו. הוא זינק, חילץ ונתן את כל מה שהיה לו. וגם אוהדי ברזיל ידעו להריע לו בסיום, אולי אפילו יותר מאשר לנבחרתם. אין פרישה יפה יותר מזאת, פט.

ברזיל – צפון־אירלנד 3–0 (2–0)

● לברזיל: קארקה (15, 88) ג'וסימר (41).
● ברזיל: קארלוס; ג'וסימר, סזאר, אריניו, בראנקו; אלמאו, סוקרטס (זיקו, 68), ג'וניור, אלזו; קארקה, מילר.
● צפון־אירלנד: ג'נינגס; ניקול, אוניל, מקרונלד, דונאגי; סטיוארט, מקילרוי, מקריד, וויטסייד (המילטון, 68), קמפבל (ארמסטרונג, 71), קלארק.
● שופט: קייזר (מזרח־גרמניה). 40,000 צופים בגוואדלחרה.

שמחת ניצחון במחנה הברזילי: זיקו (מעל כולם), שמח במיוחד אחרי שסוף־סוף חזר להצטיין בשורות נבחרתו, עם אלמאו (מימין) וג'וסימר צילום רדיו א.פ.

ג'נינגס – פרישה עם סטייל

למרות שנבגע שלוש פעמים לברזיל, ביום הולדתו ה־41 ובמשחקו ה־119 בזירה הבין־לאומית, הפגין שוער צפון־אירלנד, פאט ג'נינגס, יכולת מרשימה למדי. המומחים שעקבו אחריו ציינו כי ביצע במהלך 90 הדקות 11 הצלות־שער. "הוא עשה הכל עם סטייל", ציין פרשן א.פ.. מיד אחר המשחק הודיע פאט על פרישתו מהכדורגל.

"זה היה סיום מרגש מאוד לקריירה שלי", אמר ג'נינגס. כאשר נסתיים המשחק ניפנף ג'נינגס בידיו ל־51 אלף הצופים באיצטדיון "חאליסקו" ואלו הריעו לכבודו. חבריו לקבוצה איפשרו לו להיעלם ראשון במנהרה. זו היתה הפעם האחרונה בה לבש את חולצתה של צפון־אירלנד על מגרש כדורגל.

בינגהאם: שחקני היו סחרורים סנטנה: ניצחנו רק 3–0...

"ידענו שזה יהיה משחק קשה מאוד, אבל לא יכולתי להבין ששחקני יתחילו לשחק כמנוסים כסחרורים לאחר שספגו שני שערים קלאסיים כבר במחצית הראשונה", אמר בילי בינגהאם, מאמן צפון־אירלנד, בסיום המשחק. "באלצנו לרדת להגנה. אי אפשר לעשות משהו אחר מול הברזילאים המפורסמים האלה. זה מה שנתן להם את השער השלישי. גם לנו היו במחצית השניה כמה הזדמנויות ויכולנו לתת שער".

במחנה האירי ניכרה אכזבה קשה בשל רצונם העז להביא לפט ג'נינגס את מתנת יום ההולדת שביקש. "זה היה משחק שהרגש גמל בו יותר מדי אצל פט", אמר בינגהאם. "עכשיו הוא רוצה רק לנוח". בינגהאם, שמע את מאמנו [illegible] לנו להשיג משהו בגביע העולם. אני מרוצה לפחות ממשחק ההקרבה של המגינים שעזרו לי לעמוד בכבוד של בשרון ברזילאי שכזה".

טלה סנטנה, מאמן ברזיל, היה רגוע מאוד בסיום המשחק. "הכנסתי את זיקו, למרות שעדיין לא החלים לחלוטין, כדי שיצבור קצת משחק. אין לי ספק שנצטרך אותו בשלבים הבאים". לגבי הרמה של תניכיו היו לו טענות, כמו לאחר שני המשחקים הקודמים של ברזיל: "אנו מסוגלים ליותר. להרבה יותר. יש לי בטחון שנדע לנצל את כוחנו להמשיך הלאה בהצלחה, זאת למרות שכמה שחקנים מאכזבים אותי כרגע. במקצת יש לי טענות לחלוצים על כך שהתוצאה בסיום היתה רק 3–0".

ספרד לא הסתפקה בנקודה שהספיקה לה

גם ספרד בשמינית הגמר, שם תשחק מול נבחרת הכוכבים של דנמרק. ניצחון התבוסה שהנחילה לאג'יריה (3–0) ביום חמישי הוא שקבע זאת. ספרד סיימה שניה, מיד אחרי ברזיל בבית ד', ואילו אלג'יריה תפסה את המקום השלישי כשלרשותה רק נקודה אחת. זה לא הספיק לה כדי להמשיך במונדיאל והיא כבר אורזת את מזוודותיה בדרך חזרה הביתה.

חם מאוד היה באיצטדיון "טכנולוג'יקו" בגוואדלחרה, אפילו לוהט. לא רק מזג האוויר שם היה כזה אלא גם המשחק עצמו. זה היה אולי המאבק הנוקשה ביותר במכסיקו עד היום. היו שם פציעות בשרשרת, והחמורה שבכולן היתה זאת של נאסר־אדין דריד, השוער האלג'ירי, שנזקק לפנוי לבית־חולים שנפגע קשות בתקול אווירי, כבר בדקה ה־20, עם אחד ממגיניו.

התוצאה יכולה רק להטעות. אלג'יריה עשתה חיים קשים מאוד לספרד, שנזקקה רק לנקודה אחת כדי להשאר במכסיקו. השוער הספרדי, אנדוני זוביזארטה, אולץ למתוח אבריו פעמיים בפתיחת המשחק כדי לבלום כדורים קשים של מדג'ד וחרקוק. הספרדים חששו אז מפני הפתעה. השליכו את כל יהבם על התקפתם, אבל ההזדמנויות הרבות (של קאלדרה וסאלינס במיוחד) התחטאו בצורה טירונית כל־כך, כך שהחשש בספרד גבר מרגע לרגע.

אבל בדקה ה־16 הם נרגעו. סאלינס, במלאכת מחשבת, שלח את קאלדרה שהבקיע. אז באה פציעתו של השוער האלג'ירי ונבחרתו נשברה לגמרי. לא שהיא הפסיקה להכריח. היא אילצה את הגנת ספרד למשחק הקרבה, אבל כל כדור ברחבת האלג'ירים היווה סכנה ממשית. ההגנה לא סמכה כלל על השוער המחליף (לארבי). [illegible] אז כבר המשחק הוכר[illegible].

אמנם שאר שני [illegible] עדים באו באיחור, אבל היה זה רק בגלל החטאות משוועות של הספרדים. קאלדרה (68) ואולייה (71) דאגו להחזיר את כבוד החלוצים הספרדיים. האלג'ירים עמדו וחכו לשריקה, נופפו ידיהם לקהל ומהרו לארוז את החפצים.

ספרד – אלג'יריה 3–0 (1–0)

● הבקיעו לספרד: קאלדרה (16, 68) ואולייה (71).
● ספרד: זוביזארטה; תומאס, גויקואצ'אה, קאלגו, קאמאצ'ו; ויקטור, פרנציסקו, מישל (סניור, 63), קאלדרה, בוטראגניו (אולייה, 46), סאלינאס.
● אלג'יריה: דריד (לארבי, 20); קורישי, מגרלייה, גנדרה, מאנסורי; קאשי סעיד, מאז'ור, בלומי, מרג'ד, חרקוק, זידן (בנאור, 59).
● שופט: טאקדה (יפן). 28,000 צופים במונטריי.

מרוצה אך זועם על השופטים

"איך אפשר שלא להיות מרוצים אם עולים לשמינית הגמר", שאל בתמהון מאמן ספרד, מיגל מוניוז, את העתונאים שבאו לראיינו לאחר נצחון קבוצתו על אלג'יריה (3–0). "אני מרוצה גם מן המשחק ומן היכולת של בחורי, אבל יודע שהיו גם צדדים רעים אצלנו. אני מתכוון לכך שהתוצאה היתה צריכה להיות גבוהה בהרבה", הוסיף.

אבל אחרי השמחה הספונטאנית, עברו הספרדים להתקפת נגד חריפה על יריביהם ועל השופט. "הוא הירשה להם ללכת על הרגליים. כך לא משחקים כדורגל", אמר מוניוז. "עכשיו גונזלס, בוטראגניו וסאלינס פצועים בצורה די קשה וזה משאיר אותי בבעיות חמורות בהמשך. זו פעם שניה שהשופט פוגע בנו. את באמברידג' האוסטרלי, שפסל לנו שער מול ברזיל, אנחנו לא מצליחים עדיין [illegible]".

מאמן אלג'יריה, ראבאח סעדן, היה מוכן עם תרוצים: "רוב השחקנים שלי באים מאירופה. הם שוחררו מאוחר ע"י קבוצותיהם ואי אפשר היה לעשות הכנות מסודרות. רק ב־2 במאי התחלנו להתאמן יחד. בספרד היינו אלמוניים לחלוטין ולכן יכולנו להפתיע את גרמניה (2–1). הפעם זה היה שונה לגמרי. כולם נאבקו בנו בחוזק מאוד. מוניוז מדבר על פצועים שלו, שיבוא לראות את שחקני", אמר.

פרשני אנגליה לא רצו לאכול הכובע

מאת מאיר בליך, סופר מעריב בלונדון

"ההזדמנות האחרונה" – כתבו הפרשנים לקראת משחק של אנגליה מול פולין. ריסוק עצמותיהם של המאמן והשחקנים פסקו. הם העדיפו לזכור שהמשימה אפשרית. הכתבים גם לא רצו להגיע למצב שלמחרת המשחק יאלצו לאכול את כובעיהם.

אנגליה קיוותה. בכל משדר רדיו, בתוכניות הכפכפת בטלוויזיה, כל מי שמיקרופון היה מול פיו, שלח מלות עידוד לבחורים במקסיקו. המאמן בובי רובסון פירסם את ההרכב רק שעה בטרם החל המשחק. אבל אנגליה ידעה שפיטר בירדסלי יבוא במקום 'אסיה' שלא הפתיע. כולם ציפו שחולצה הצבעם של גרי קאסל, שטרם שיחק משחק מלא בבגדי הנבחרת, יהיה המושיע שיבקיע לאחר 180 דקות של בצורת.

"צריך להניח את 11 החולצות ולתת לשחקנים להתנפל עליהן. אם הייתי שם וכובש חולצה הייתי הורג את מי שינסה לקחתה ממני" – אמר לפני המשחק, אמלין יוז, פרשן הטלוויזיה והקפטן לשעבר של הנבחרת ושל ליברפול. "הם משחקים למען אנגליה. המשחק הזה קובע גורלן של 8 שנים בכדורגל שלנו – 4 שעברו ו־4 שיבואו. הם צריכים לעלות למגרש ולהילחם. עד עתה הם לא עשו זאת".

פרנצ'סקולי עדיין כאן

בליל שבת נרשם שיא הרחקה במונדיאל: אחרי החמישים וכמה שניות הורחק בטיסטה. עד כאן הסטטיסטיקה. מעבר לה ריתקה האפשרות שאורוגוואי תעוף. רבים רצו שתעפיל ולו בזכות שחקנה הנפלא פרנצ'סקולי. גם עם נבחרת מאכזבת כמו שלו, יש ביקוש לראותו ממשיך. כי לא רבים הכשרונות בעולם כמותו. הוא עדיין כאן. הסיבה העיקרית: אפילו היה נמשך המשחק עוד שעה, הסקוטים לא היו מבקיעים. אכזבה? אולי רק מסורת. לאוהדי פרנצ'סקולי יש סיבה לשמוח. לאוהדיה הרבים־רבים של דנמרק היתה סיבה להתעצב וגם להתרגש. היה להם עצוב לראות את ארנסן מורחק (ומגיע?) בשעה שנבחרתו דוהרת במעלה ההר.

יש כאלה שגומרים כך את המונדיאל: בתצלום למעלה: החלוץ הספרדי המצוין אמיליו בוטרגניו מורד מהמגרש על גבי אלונקה, אחרי שנפגע במהלך משחק נבחרתו עם אלג'יריה. למטה: כאביו של שוער אלג'יריה נאסר דריד, אשר נפגע קשה בצוארו באותו משחק, שהיה עשיר מאוד בפגיעות גופניות צילום רדיו א.פ.

דנמרק לא הסירה הכובע גם בפני הקייזר

מאת סופר א.פ., קוארטרו

ביום שישי, 12 בצהריים בקוארטרו, השיגה נבחרתה המצוינת של דנמרק ניצחון נוסף, 2–0, על אחת הנבחרות היותר מנוסות בטורנירי גביע העולם, מערב־גרמניה. גרמניה היא המנוסה שבין השתיים שהתמודדו, עניין שקיבל את ביטויו גם במהלך המשחק, בעיקר בסיומו. דקה אחת לפני שריקת הסיום להתמודדות איבד כוכב דנמרק באותו משחק, פרנק ארנסן את השליטה בעצביו, ולאחר תיקול עם הגרמני לותר מתיאס – בעט ללא כדור ברגלו של הגרמני. לאחר הכרטיס הצהוב שהוציא לו השופט בשלב מוקדם של המשחק – הוא הורחק המשרה. חוסר נסיון במעמדים מחייבים.

הנסיון העודף של הגרמנים ניכר גם באופן בו התנהל המשחק. ניכר היה בהם, על אף שעשו מאמצים רבים להבקיע את שערו של השוער הדני המחליף הואג, שעבורם המשחק אינו החשוב ביותר, שהרי שתי הקבוצות עלו ממילא לסיבוב הבא. הדנים ימשיכו לשחק בקוארטרו, ויפגשו את ספרד, ואילו הגרמנים יסעו עד למונטריי, שם ישחקו מול נבחרתה המפתיעה של מארוקו.

במחצית הראשונה שלטו הדנים במרכז המגרש, אך התקפותיהם, בעיקר המתפרצות – לא מצאו את הרשת. מנגד, ידעו הגרמנים להגיע במהירות מפתיעה אל איזור השער הדני, אך לא השכילו להפתיע את השוער המחליף המצוין לארס הואג, שביום ו' היה בלתי ניתן לעצירה.

את השער הראשון לזכות הדנים, בדקה ה־43, יצר השחקן אולי הטוב ביותר בשדה – הבלם האחורי הוותיק, הקפטן הדני מורטן אולסן. פריצה מסחררת שלו מרחבה לרחבה, עד שהגיע לשער הגרמני, שם לא נותרה לקארל־היינץ פורסטר ברירה אלא להכשילו. את בעיטת ה־11 בעט יספר אולסן בקלילות רבה, כמעט בזילזול – פנימה.

את המחצית השניה פתחה דנמרק ללא המבקיע המצטיין פרבן אלקיאר, מה שלא הפריע לחניכיו של ספ פיונטק להמשיך ולשלוט, ואף לסכן את שערו של שומאכר. מחליפו של אלקיאר, ג'ון אריקסן, אף התכבד בכיבוש השער השני לזכות קבוצתו, והאחרון במשחק. דקה 62: פריצה מצוינת של פרנק ארנסן, בלתי מכוסה לחלוטין, מימין, כדור רוחב סרגלי למרכז הרחבה, ואריקסן לא התקשה להבקיע מקרוב. 2–0. תוצאה ששיקפה היטב את מהלך המשחק. לאחר מכן ניסה בקנבאואר לעשות משהו עם הכנסתו של רומניגה, אך ניכר היה בכוכב הגרמני הגדול כי הוא סובל מחוסר דקות משחק באחרונה, כשהחטיא שוב ושוב כדורים שבעבר היה מבקיע בקלות.

דנמרק – מערב־גרמניה 2–0 (1–0)

● השערים לדנמרק: יספר אולסן (43, בבעיטת 11 מטר), ג'ון אריקסן (62).

● דנמרק: הוג; בוסק, מורטן אולסן, סיווכק, אנדרסן; לרבי, יספר אולסן (סימונסן, 71), מולבי; ארנסן (הורחק), אלקיאר (אריקסן, 46), לאודרופ.

● מערב־גרמניה: שומאכר; ברטולד, פורסטר (רומניגה, 70), אדרה; ברמה, הרגט, מתיאוס, ג'קובס, רולף (ליטברסקי, 46), פלר, אלופס.

● שופט: אלכסיס פונט (בלגיה). 25 אלף צופים בקוארטרו.

אמונות תפלות – גם אצל כוכבי דנמרק

מאת אסתר אדלשטיין, בקופנהגן

לכל נבחרת כדורגל אמונות תפלות – גם לדנמרק, הלהיט הגדול של המונדיאל הזה. עתוני קופנהגן מרבים לדווח על כך. למשל הקשר יאן מולבי ,22, המשחק בליברפול, נוהג לעלות אחרון על כר הדשא. „זו אמונה תפלה שעד כה סייעה לי", סיפר בסיום המשחק עם גרמניה. יחד עם זאת, לפני כל משחק הוא גם מקפיד להאזין לשיר הפופולארי „אחים לנשק" של להקת „דייר סטרייטס" וגם מצחצח שיניו במברשת צהובה. המגן פרנק ארנסן, שהורחק במשחק עם גרמניה, מסרב להרים גרביו מהקרסוליים. „אם אעשה זאת – נפסיד", סיפר.

„זו היתה טעות נוראית של השופט"

„ספרד היא קבוצה מצוינת, אבל אנו טובים יותר, ולא חוששים משום יריבה כאן, במונדיאל" – אמר אחרי המשחק מאמנה הגרמני של דנמרק, ספ פיונטק. המאמן, שעבר עם קבוצתו בהצלחה מירבית את השלב הראשון (לראשונה בהיסטוריה של הכדורגל בדנמרק) הוסיף: „ספרד היתה הקבוצה שהדיחה את דנמרק בחצי גמר אליפות אירופה בצרפת, ועכשיו הגיע התור שלנו להדיח אותם..."

אחרי שהציגה במשחקים הראשונים, בעיקר בניצחון המהמם 6–1 על אורוגוואי את התקפתה המצוינת, הראתה ביום שישי דנמרק כי היא גם מסוגלת להתגונן. המערך התקפי הפתוח שלה התיר חורים רבים בהגנה, אך במשחק הזה, לראשונה בטורניר, היא הציגה גם שוער מעולה, לארס הואג, שהציל את קבוצתו מכמה מצבים לא נעימים של החלוצים הגרמנים.

חוסר הנסיון של דנמרק בגביע העולם בא לידי ביטוי במקרה של פרנק ארנסן. אחרי שהוצג בכרטיס צהוב כבר במחצית הראשונה, על שהתחזה בנפילה בתחום רחבת העונשין של גרמניה, ואף התווכח עם השופט, הוא נתפס בועט ברגלו של מתיאס, ללא כדור, והורחק. „לדעתי ההרחקה של ארנסן היתה טעות נוראית של השופט" – אמר פיונטק, „זה יהיה רע מאוד עבורנו בשלבים הבאים."

פיונטק חושב על... רבע הגמר

מאת צבי קופמן, שליח מעריב במכסיקו

„אף אחד לא יוכל לעצור את דנמרק" – הכריזו כלי התקשורת במכסיקו לאחר נצחונה של דנמרק על גרמניה 2–0. אלא שהמאמן הדני ספ פיונטק, שקול וצנוע, ניסה להסותם: „לא פגשנו את גרמניה במלוא כוחה. זו אינה גרמניה הטובה".

עוד אמר פיונטק: „הכושר שלנו טוב מאד. נגד ספרד אערוך כמה שינויים טאקטיים – כדי להתאים את משחקנו לסגנון משחקה והקצב שלה. אני גם צריך להביא בחשבון את המשחק שלאחריו, ברבע הגמר".

כשנשאל פיונטק את מי הוא רוצה בגמר, השיב: „לא חשבתי על כך. תחילה צריך לעבוד כדי לנקות את הדרך לגמר".

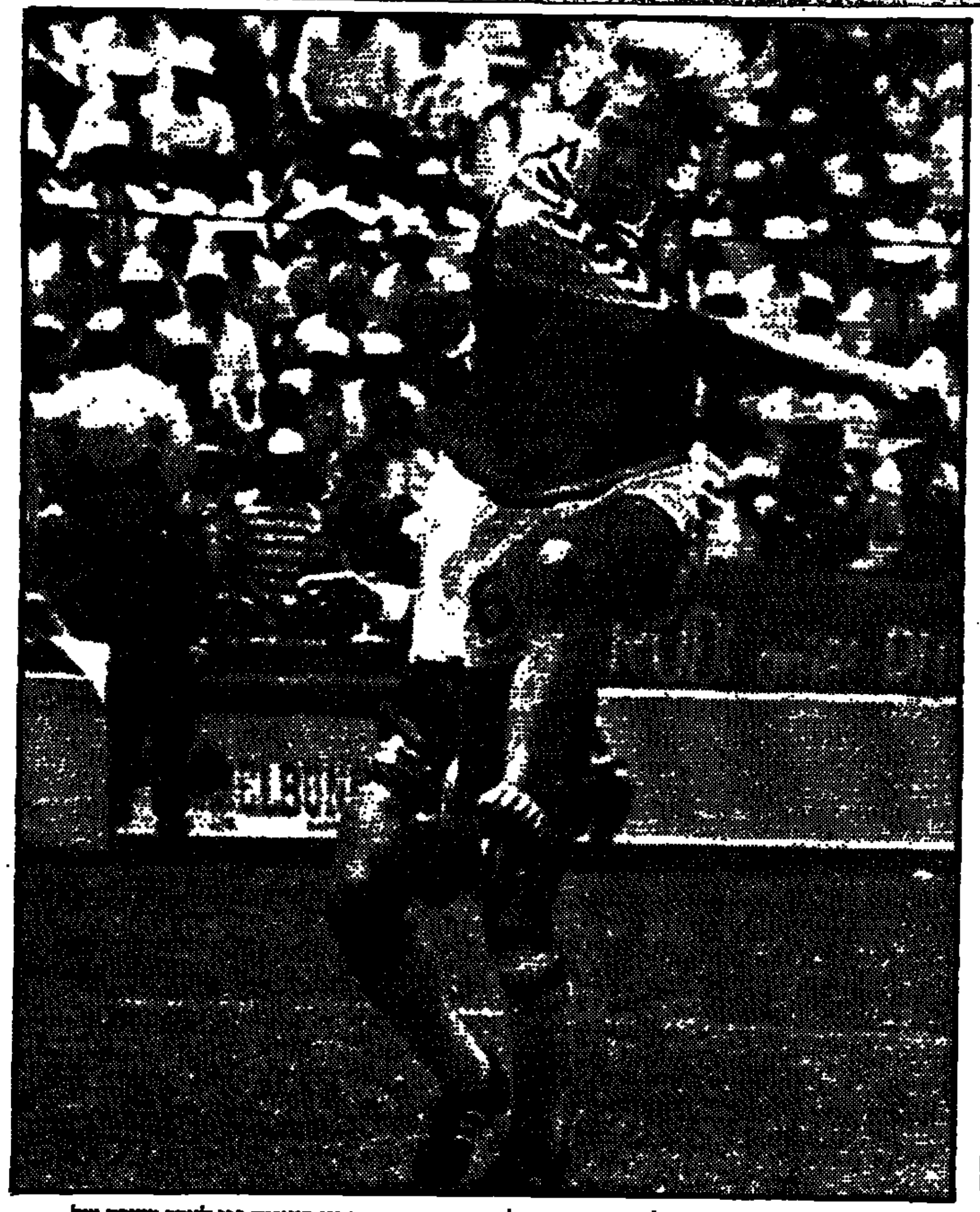

הכח הדני העולה בפעולה. סורן לארבי, קשרה של נבחרת דנמרק, בועט בעיטת פנו לעבר שערה של מערב־גרמניה. דנמרק ניצחה ביום שישי את הגרמנים 2–0. (תצלום אי.פי.)

סקוטלנד: הזוקה מכל – המסורת

אורוגוואי – סקוטלנד 0–0

● אורוגוואי: אלווז; גוטיירז, דיזגו, באטיסטה (הורחק), אצ'ווריה: פריירה, באריוס, סנטין, ראמוס (סאראלגי, 70): פרנצ'סקולי (אלזמנדי, 84), קבררה.

● סקוטלנד: לייטון; גאף, ניירי, מילר, אלביסטון; סטראכן, מקסטיי, אייטקן, ניקול (קופר, 70); שארפ, סטארוק (ניקולאס, 76).

● שופט ג'ואל קיניו (צרפת). 15 אלף צופים בנזה.

ושוב אותכם... נבחרת סקוטלנד. זו הנבחרת שהסמל המסחרי שלה, תוצרת עצמית, היה מאז ומתמיד העפלה לגביע העולם וכשלון מרחץ לעבור אפילו שלב אחד, ראשון, של המשחקים עצמם, חזרה והציגה אותו שלשום קבל עם ועדה במכסיקו 86'. 0–0 עם אורוגוואי וסקוטלנד אורזת וחוזרת הביתה, בפעם הרביעית ברציפות.

אבל הפעם, בניגוד לכמה ממקרי העבר, יכולה סקוטלנד לבוא בטענות רק אל עצמה. השטיח האדום לשמינית הגמר היה פרוש למרגלותיה, במרחק קצר ביותר, קורץ ואומר: תוכיחו שאתם שווים אותי, ותצעדו על גבי בפעם הראשונה. הכל פעל למענה של סקוטלנד: משחק אחרון בו היא יודעת מראש שנצחון יעלה אותה לשלב הבא. משחק אחרון בו נותר היריב, אורוגוואי, עם 10 שחקנים החל מהדקה הראשונה (!!!) – ההרחקה של הקשר באטיסטה בשל תיקול חריף לאחר 53 שניות היתה הכרטיס האדום המהיר ביותר בכל תולדות גביע העולם. משחק שנערך במזג־אוויר נוח, כאשר פצועי סקוטלנד – החלוצים פול סטארוק וצ'רלי ניקולאס – מחלימים ושבים לשחק.

אבל כל אלו לא הועילו. המסורת היתה חזקה הרבה יותר מכל נקודות היתרון הסקוטיות. הגורמים היחידים שיכלו לפעול לרעתה של הנבחרת הסימפטית מן האיים הבריטיים, עשו זאת. הם היו הידיעה של היריב האורוגוואי כי תיקו יספיק לו להעפיל לשמינית הגמר (תודות להפסדן של צפון־אירלנד ואלג'יריה ערב קודם לכן), והעובדה שהקפטן גראם סונס היה יוצא דופן בכנותו כאשר אמר, טרם המשחק, למנהלו אלכס פרגוסון כי הוא סחוט מן המאמץ של שני המשחקים הראשונים ולא מאמין שיוכל „לתת 100 אחוז על המגרש". פרגוסון שמע, הבין – וסונס נשאר בחוץ.

לעולם לא נדע אם סונס בכושר מלא היה מסייע לסקוטלנד לכבוש את השער האורוגוואי ואת פסגת חלומותיה. מה שברור הוא שבלעדיו נראו הסקוטים עלובים ביותר עבור נבחרת האמורה לתת את כל אשר יש לה. אמת, אורוגוואי עלתה למגרש במטרה לסגור את המשחק ולסחוט את התיקו הדרוש, צופפה את העורף שלה הרבה יותר כאשר מהלומת הרחקתו של באטיסטה נספגה כה מוקדם, ובזבזה זמן בכל שיכלה, אבל זה עדיין לא יכול לתרץ בעיטה סקוטית רצינית אחת בלבד למסגרת.

ההזדמנות הגדולה והיחידה הזו היתה של סטיב ניקול הליברפולי. השער האורוגוואי נחשף בפניו בדקה ה־18 לאחר ערבוביה ברחבה. השוער אלווז היה מחוץ לשערו וניקול סבר שרחיקת הכדור פנימה תספיק. בעיטה חדה היתה קורעת את הרשת, אך ניקול גלגל אותו... אלווז, בזינוק פנתרי, חזר לקו ועצר את הבעיטה ואת סקוטלנד. נקודה.

פרס לזאת: אין ואפס. בעיטות עונשין רבות ללא בועט מיומן וללא כתובת. שינויים בהרכב – הופעת בכורה לפול מקסטיי, גראם שארפ וארתור אלביסטון, וחילופים בהרכב – דייוי קופר וצ'רלי ניקולאס במקום סטארוק וניקול – ללא תועלת. סקוטלנד נראתה כנבחרת מיואשת הרודפת אחר הכדור עם הרבה תקווה אך מעט מאד יכולת.

הצלה ממש מהקו – של שוער אורוגוואי פרננדו אלווז, במשחק התיקו 0-0 מול סקוטלנד ביום שישי במכסיקו־סיטי

צילום רדיו א.פ.

האכזבה המרה גרמה לאלכס פרגוסון, מנהל סקוטלנד, לשכוח אפילו את הג'נטלמניות הבריטית:

„בוראס משקר ומרמה. דבריו הם זבל. אני לא מאחל לאורוגוואי הצלחה"

האכזבה האיומה של כשלון רביעי רצוף להעפיל שלב בגביע העולם, השפיעה בצורה הקשה ביותר על מנהל סקוטלנד, אלכס פרגוסון. פרגוסון המריר לא יכול היה לסלוח לאורוגוואים, שנזקקו לתיקו והשיגו אותו, על צורת משחקם האלימה והדפנסיבית, ולא הצליח לשלוט בלשונו כשאמר מיד לאחר המשחק על המאמן היריב: „בוראס יושב לו כאן ומגן על נבחרתו. מה שהוא עושה זה פשוט שקר וכזב, הונאה. ומה שהוא מדבר זה ערימה של זבל".

הג'נטלמניות הסקוטית פינתה איפוא את מקומה לזעם כבוש ופרגוסון המשיך להתקיף ולהתגונן: „לשחק מול 10 שחקנים זה לא כל־כך קל כמו שאתם חושבים. הבחורים שלי נכנסו ללחץ כאשר הם גילו שהם אמנם משחקים נגד עשרה, אבל אותו מספר של אורוגוואים נמצא ברחבה ומגן על שערו בבונקר. הטאקטיקה של אורוגוואי הפכה את העימות הזה לפארסה. מצטער, זה יום קשה עבורי, ואינני יכול אפילו לאחל לאורוגוואי בהצלחה."

מאמן אורוגוואי, עומאר בוראס, גם כן לא בחל במילים. הוא בחר לו למטרה את השופט הצרפתי ג'ואל קיניו והאשים אותו בנסיון „לרצוח" את המשחק כאשר הוא הרחיק את באטיסטה בדקה הראשונה. „פתאום נשארנו 10 מול 11 וזה היה כמעט בלתי־אפשרי. אם זה לא היה קורה היינו מנצחים את המשחק".

מיעוט צופים – גם במונדיאל

המזכיר הכללי של פיפ"א, סף בלאטר, מאוכזב מקהל הצופים שתוזה במשחקי המונדיאל הנוכחיים: „זה לא נעים לראות משחקי גביע עולמי הנערכים אל מול יציעים קרחים. משחקים מסוג אלה צריכים להיות במגרשים 'מפוצצים'. חשבנו על פתרון, לדוגמה, שבמשחקים מסויימים תהיה הכניסה חינם, אך לא ישמנו אפשרות זו מכיוון שלא היה זה הוגן כלפי אלה שרכשו כרטיסים לאותם משחקים. אני רק מקווה שככל שהמשחקים יתקדמו לשלבים גבוהים יותר, יעלה גם מספר הצופים", אמר המזכיר.

■ **פאראגוואי מבטיחה הצגה נגד אנגליה**

שימו לב לדברי מאמן פאראגוואי, רה: „השחקנים שלי שמחים לשחק נגד אנגליה". כשראה סימני תמיהה אצל מאזיניו, הסביר עצמו: „לא מפני שהיא טובה, כפי שהיותה ב־180 הדקות הראשונות, אלא מפני ששתי הנבחרות יכולות לתת לקהל קרב טוב ואולי אפילו הצגה." נחכה ונראה אם אלו סתם דברי נמוסים או דעה מקצועית אמיתית.

ההבדל הקטן בין מזרח (הרוסים) ומערב (הצרפתים)

מאת ג'ורג' יאן, כתב אי.פי. באיראפואטו

ב"פלאזה פלורידה", מלון צדדי־שמש הניצב על הכביש הראשי החוצה את העיירה החקלאית איראפואטו, מתגוררים בתקופת המונדיאל המאמן הסובייטי ואלרי לובאנובסקי ושחקניו. בחדרים הקטנים של המלון אין מכשירי טלוויזיה. הללו פונו בעוד מועד לבקשתו המפורשת של לובאנובסקי. הם היו ממילא בשחור־לבן...

אמצעי הבידור היחיד שנותר לשחקנים הסובייטים בין משחק למשחק הוא הבריכה של המלון, אלא שהם אינם מרבים לנצל אותו. הסיבה מובנת: ענני עשן ופיח החודרים מן הכביש ההומה תנועה מזהמים את המים. גם הרעש מן הכביש מפריע ולכן הרוחצה בבריכה אינה חוויה מומלצת.

אם נרחיק ממלונם של הסובייטים כדי 50 קילומטרים, נגיע לעיירה אחרת, גואנאחואטו, נגלה נבחרת כדורגל שהגיעה למונדיאל כדי לחיות בסגנון שונה לגמרי – הנבחרת הצרפתית.

הצרפתים שכנו לתקופת המונדיאל במלון "פסיאו דה לה פרסה", הדומה יותר לארמון. זהו בנין שנבנה בסגנון קולוניאלי על צלע הר, והוא משקיף על נוף עוצר נשימה של העיר העתיקה. אולם הכניסה של המלון דומה יותר לאולם קבלות הפנים בארמון ורסאי, והשירות שהאורחים מקבלים הוא רק ברמה הגבוהה ביותר...

גם נבחרת ברה"מ וגם נבחרת צרפת הוכיחו בשלב המוקדם של המונדיאל שהן יודעות פרק בכדורגל. לשתיהן סיכויים לא רעים להעפיל אפילו למשחק הגמר. ההבדל בין השתיים נעוץ בטכניקה של המשחק, ו...בסגנון החיים.

קחו, למשל, את הנבחרת הצרפתית בעיצומו של אימון יומי שהיה לה ביום ה': הקפטן, כוכב העל מישל פלאטיני, "מפספס" להנאתו "פאס" אחד עם חברו, ועוצר כדי לפטפט ולהחליף הלצות עם כמה מעמיתיו... יתר השחקנים בועטים כלאחר יד (או רגל) בכדור לכיוונו של... הקהל המקומי המאושר, המצטופף סביב השער ברגע של הפסקה באימון.

והסובייטים? – פה יש שינוי גדול באווירה. באיצטדיון של איראפואטו עוסקים בעניינים רציניים... שום רחש אינו נשמע כל זמן האימון, שבו מתרוצצים השחקנים בלי לנוח כמעט, להוציא את נערות המאמן. המקום מזכיר קסרקטין צבאי כמעט...

יש גם הבדל במשך האימונים. אצל הסובייטים קיימו ביום ה' שעבר אימון בוקר שנמשך 70 דקות, החל ב־7.50 בבוקר, ואימון נוסף לזמן בלתי מוגבל החל ב־5.30 בערב.

הצרפתים, לעומת זאת, החלו את יום ה' באימון בוקר שהחל ב... 9 ונמשך 40 דקות (כמה אפשר לדחוק?). הפעילות הקבוצתית היחידה הנוספת לאותו יום היתה "סיור בעירייה", לפי דף ההודעות הרשמי...

צריך אולי להזכיר כי יום חמישי היה יום האימונים הראשון של הצרפתים לאחר מנוחה בת 36 שעות, אותה בילו עם נשיהם וחברותיהם... ואין צריך להזכיר שהסובייטים אינם מתכוונים להטיס בשום שלב את נשות שחקניהם למכסיקו.

ועכשיו – לך ומצא את ההבדלים...

"הוויקינגים הדניים הם המנצחים" – שואגים וצועדים אוהדיה של דנמרק המלהיבה ברחובות קרטארו, אחרי ניצחון אליליהם 2-0 את מערב־גרמניה. צילום רדיו א.פ.

התואר העולמי שווה לאיטליה 200 אלף דולר לשחקן!

מאת בארי וילנר, כתב אי.פי. במכסיקו־סיטי

לכוכבים הגדולים של המונדיאל לא משנה אם נבחרותיהם תעפלנה לשלבי הגמר של הטורניר... מבחינה כספית לפחות. להם מובטחות הכנסות של מיליוני דולארים בכל מקרה, ב"חיים האזרחיים", דהיינו, בקבוצות ובמועדוני הפאר שבהם הם משחקים כל ימות השנה. לא כן לגבי השחקנים האלמונים בגמר הגביע העולמי במכסיקו. עבורם, התקדמות קבוצותיהם במעלה שלבי הגמר פירושה מענקים שמנים יותר ויותר, ואולי אפילו הדרך הקצרה להתבססות חומרית...

רק שחקנים מעטים יטריחו את עצמם לשתף את הציבור במדיניותיהם בגודל המענקים שיקבלו מן ההתאחדויות לכדורגל באותן מדינות. איש לא יטרח לשאול את פי פקידי פיפ"א, התאחדות הכדורגל הבינלאומית, מהו גובהם המכסימאלי של המענקים המותרים. הסיבה לכך היא פשוטה: המדיניות הרשמית של פיפ"א קובעת שמענקים לשחקנים אינם מעניינו של הארגון הבינלאומי...

אולם במרוצת הימים שחלפו מאז פתיחת המונדיאל, ועוד קודם לכן, כבר "דלפו" החוצה כמה פרטים עסיסיים על גובה המענקים שהתאחדויות הכדורגל השונות תהיינה מוכנות להעניק לשחקני הנבחרות הלאומיות שלהן.

נתחיל בקנדה. נבחרתה של מדינה זו באה למונדיאל עם שאיפות צנועות ביותר (וכגודל הציפיות היה גם גודל ההישגים הספורטיביים שלהם), ולפיכך מובטחים לשחקנים הקנדים כמה מאות דולארים כמענקים על עצם ההשתתפות בשלב המוקדם של הטורניר. נסיים, כדי לסבר את האוזן, בנבחרת איטליה, שלשחקניה מובטחים 200 אלף דולר לאיש, אם יצליחו להגן על תוארה של ארצם כאלופת העולם במשחקי 1982.

רק שחקני קבוצה אחת יזכו, כמובן, במלוא המענק שהובטח להם אם יחזרו עם הגביע העולמי הביתה. אם יעשו זאת הבראזילאים לדוגמא, אזי יזכו סוקראטס, פאלקאו וחבריהם בכ־100 אלף דולארים כל אחד. השחקנים הצרפתיים – החל בטיגאנה, פלאטיני, וכלה בחבריהם האלמונים יותר – יזכו ב־150 אלף דולארים, אם יצליחו להפוך את התואר אלופי אירופה לתואר המכובד עוד יותר – אלופי העולם.

לשחקני ארגנטינה הובטח מענק מינימום של התאחדות הכדורגל בארצם בתמורה לזכיה בגביע – 30 אלף דולאר. פרוטות ממש. אבל, וזהו "אבל" גדול, העושה את ההבדל... חלק גדול מהם כבר "סגר" סכומים "פרטיים" עם ההתאחדות...

למערב גרמניה, שהשתתפה בשלושה ממשחקי הגמר של חמשת הטורנירים האחרונים, יש מוניטין של מדינה הידועה לגמול היטב לשחקניה. השחקנים הגרמנים כבר בילו באתר קייט מפואר במכסיקו לפני פתיחת הטורניר.

עיתונאים המסקרים את נבחרת אנגליה מעריכים כי לכל שחקן בנבחרת זו מובטחים כ־45 אלף דולארים תמורת הבאת הגביע העולמי ללונדון. האנגלים קיבלו 3,000 דולאר כל אחד תמורת כל משחק בו השתתפו עד כה. פקידי ההתאחדות האנגלית מסרבים להדליף מידע כלשהו על גובה המענקים.

יתר הנבחרות – ובכללן דנמרק המופלאה, שזו לה ההשתתפות הראשונה במונדיאל כלשהו, תשלמנה לשחקניהן סכומים שינועו בין 40־30 אלף דולארים, תמורת זכיה בגביע. עצם ההשתתפות במונדיאל כבר מפצה את השחקנים בסכומים כמו 10,000 דולארים על מאמציהם...

גובה המענקים היה עילה לסכסוכי דמים בין שחקני הנבחרות מפורטוגל ומאורוגוואי לבין ההתאחדויות בארצותיהן. הפורטוגלים איימו לשבות אם לא יקבלו יותר מ־2,000 דולארים תמורת השתתפות בכל משחק. לבסוף הושגה פשרה בדמות דחיית הסכסוך עד לאחר הטורניר (ובעצם הם יכולים להתחיל בכך כבר עתה, לאחר שמארוקו הדיחה אותם בצורה מביכה מן המונדיאל).

גאווה מקומית: מניות בעליה

מאת צבי קופמן, שליח "מעריב" במכסיקו

תחושה של גאווה מורגשת בעתונות המקומית מספרית והיא מוכתרת באיזכור כי כל חמש נציגות יבשת דרום אמריקה עלו לשמינית הגמר. "כל מונדיאל שהיה באמריקה שמר על הגביע ביבשת הזאת. כך עשוי להיות גם הפעם", נאמר באחד העתונים במכסיקו.

פתאום הם שכחו, גם המשבחים, את דנמרק, איטליה וצרפת...

■ **קרב גדול בלי סנטימנטים**

"יש עוד זמן עד קרב הענקים האירופיים", אך מאמן צרפת הנרי מישל כבר מדבר עליו הרבה. "צרפת מוכרחה לזכות הכל מול איטליה – או שתעוף. אנו מפחדים מהם כמו שהם מפחדים מאיתנו. כל שגיאה תנוצל.

"הארלקין" של צרפת, מישל פלאטיני אמר: "זה יהיה קרב גדול בלי סנטימנטים".

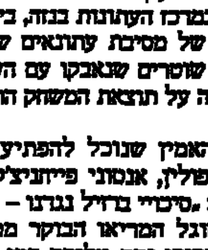

מישל פלטיני נשאר עד הסוף הרע או הטוב

משטרת מכסיקו הוזעקה להשליט סדר ולהפריד בין הניצים בקטטה שפרצה במרכז העתונות בגוזה, בין עתונאים מאורוגוואי. הם מנעו קיומה של מסיבת עתונאים של המאמנים (סקוטלנד ואורוגוואי), ואז הגיעו שוטרים שנאבקו עם העתונאים. דווקא הנבחרת אוהדים סקוטית שזעמה על תוצאת המשחק התאפקה ולא הפגינה את יכולתה באלימות.

● "קשה לי להאמין שנוכל להפתיע את ברזיל – לפחות נילחם", הכריז מאמן פולין, אנטוני פייחניצ'ק. ואילו כוכב הנבחרת זביגנייב בוניאק אמר: "סיכויי ברזיל נגדנו – 200 אחוז".

● שחקני פורטוגל המריאו הבוקר ממכסיקו "עם הזנב בין הרגליים". ההפסד למרוקו נחת עליהם כמו רעם ביום בהיר. רבים המומים וקשה להם להאמין במה שאירע. כבר עתה ברור, כי מאמן פורטוגל, חוזה טורס, יודח מתפקידו. "שחקני פורטוגל פיתחו בטחון יתר שסיחרר את ראשם", אמר קשר הנבחרת קרלוס מאנואל. "טורס ישלם את מחיר הכשלון ולא השחקנים", ציינו גורמים מקורבים לנבחרת האומללה.

יחד עם זאת, נראה כי הסכסוך שפרץ בנבחרת זו בעניין התשלומים לשחקנים, יתחדש עתה בכל עוז. כמה מכוכבי פורטוגל הודיעו כי לא ישתתפו במשחקים המוקדמים למונדיאל הבא וגם לא לקראת אליפות אירופה (1988) עד שיפותר בעיית המענקים.

● מישל פלאטיני נשאר לגמר – גם אם נבחרת צרפת תודח ממשחקי המונדיאל, מישל פלטיני כבר החליט שהוא נשאר במכסיקו עד למשחק הגמר. הוא כבר הזמין חדר במלון מכסיקני במידה ונבחרת צרפת תאלץ לחזור הביתה.

בכל משחקיה באליפות העולם תמיד הפסידה נבחרת צרפת לפחות במשחק אחד בסיבוב הראשון בין השנים 1954–1982. ב־1954 כמו גם ב־1958 הפסידה צרפת ליוגוסלביה. ב־1966 הפסדים בסיבוב הראשון לאורוגוואי ואנגליה. ב־1978, בארגנטינה, הפסדים לנבחרת המארחת ולאיטליה. באליפות העולם הקודמת בספרד – הפסד בסיבוב הראשון לאנגליה. במכסיקו שברו הצרפתים את הקרח. סוף סוף הם סיימו את הסיבוב הראשון ללא הפסד. עכשיו מקווים הצרפתים לשבור שיא נוסף ולהעפיל שלב אחד גבוה יותר מאשר הצליחו להגיע עד היום. כזכור, בספרד הגיעה צרפת עד לשלב חצי־הגמר.

● "עדיין מוקדם מדי לדעתי לענות על השאלה עד איזה שלב תעפיל נבחרת צרפת במכסיקו. אנו הגענו למונדיאל הנוכחי כנבחרת שהעפילה לחצי־הגמר בספרד 82, וכאלופי אירופה ב־84. לכן, מצפים מאתנו להרבה. *למעשה הגענו לכאן כמעט נבחרת פייבוריטית.* אני אישית רוצה לקוות שנגיע רחוק. אני משוכנע שצרפת יכולה להפגין רמה גבוהה יותר מאשר זו שהציגה עד עכשיו". הדובר הוא מאמן נבחרת צרפת הנרי מישל, שהוא וחניכיו ממתינים לאלופת העולם, איטליה, בשלב שמינית הגמר. המאמן הצרפתי לא הסתיר את תקוותו לשיפור במשחקו של הכוכב הצרפתי מישל פלטיני.

● משתלם להעפיל לשמינית הגמר – כל אחד מ־22 הכדורגלנים המרוקאים כבר זכה ב־30 אלף דולר מן המלך המרוקני חסן השני. הוא אף הבטיח לשחקנים פרס גבוה יותר, זאת במידה שינצחו את מערב־גרמניה ויעפילו לרבע־הגמר. "רק שלא יבקשו ממני את הירח, אם הם ינצחו את הגרמנים", התבדח המלך חסן.

● הצרות של נילק לרבי – רעייתו של סורן לרבי, שנכחה במשחק בין דנמארק למערב־גרמניה. נבחרתה של בעלה, דנמארק, זכתה בנצחון, אך היא עזבה את המגרש עם רגשות מעורבים. "דנמארק ניצחה ואני מרוצה, אך בנבחרת גרמניה שיחקו ארבעה כדורגלנים ששיתפו פעולה עם סורן בביירן־מינכן, ביניהם חבר מצויין שלנו לותר מתיאוס, שאתו אנו מאוד קשורים".

● "הוא ההפתעה הגדולה שלי. הוא הציג משחק יוצא מן הכלל טוב". כך אמר מאמן נבחרת דנמארק, ספ פיונטק, על השוער המחליף של נבחרתו, לארס האג, שגילה יכולת גבוהה נגד גרמניה.

● "זאת היתה טעות ומעשה שטות מצדי", אמר שחקן נבחרת דנמארק, פרנק ארנסן, המשחק בהולנד בקבוצת פ.ס.ב. הינדהובן, לאחר שהורחק שתי דקות לפני הסיום נגד גרמניה.

● מורל גבוה בבראזיל. אופטימיות רבה שוררת במחנה הברזילאי לקראת משחק שמינית הגמר נגד פולין. הסיבה – הנצחון הגדול 3–0 על צפון אירלאנד.

● "יש לנו הכלים להתמודד נגד האנגלים בשמינית הגמר. אנו מוכנים לקראת ההתמודדות האווירית איתם לאור משחק האגפים *וההגבהות שלהם לרחבה*" – אומר מאמן נבחרת פאראגוואי, שיציב בהגנה את סזאר זבאלה (1.81 מ') ואת רוגליו גלגארז (1.78 מ') שתפקידיהם יהיו לבלום את החלוצים האנגלים. בעצם, יותר נכון את גארי ליניקר...

● אנזו בירזוט, מאמן איטליה, מרוכז כעת אך ורק במיפגש נגד אלופת אירופה, צרפת, בשלב שמינית הגמר: "אני חושב, אני לא מפסיק לחשוב על המשחק של הצרפתים. זהו מיפגש מותח מאוד. וזוהי תקופה מעניינת ביותר לחיות, המתח נותן טעם לחיים. אני לומד כל פרט על משחק היריב והתוצאה של אותו לימוד תנתן ביום ג' על המגרש. כל 22 השחקנים שלי כשירים. המזל של איטליה שהם עברו בשלום, ללא פציעות, את הסיבוב הראשון.

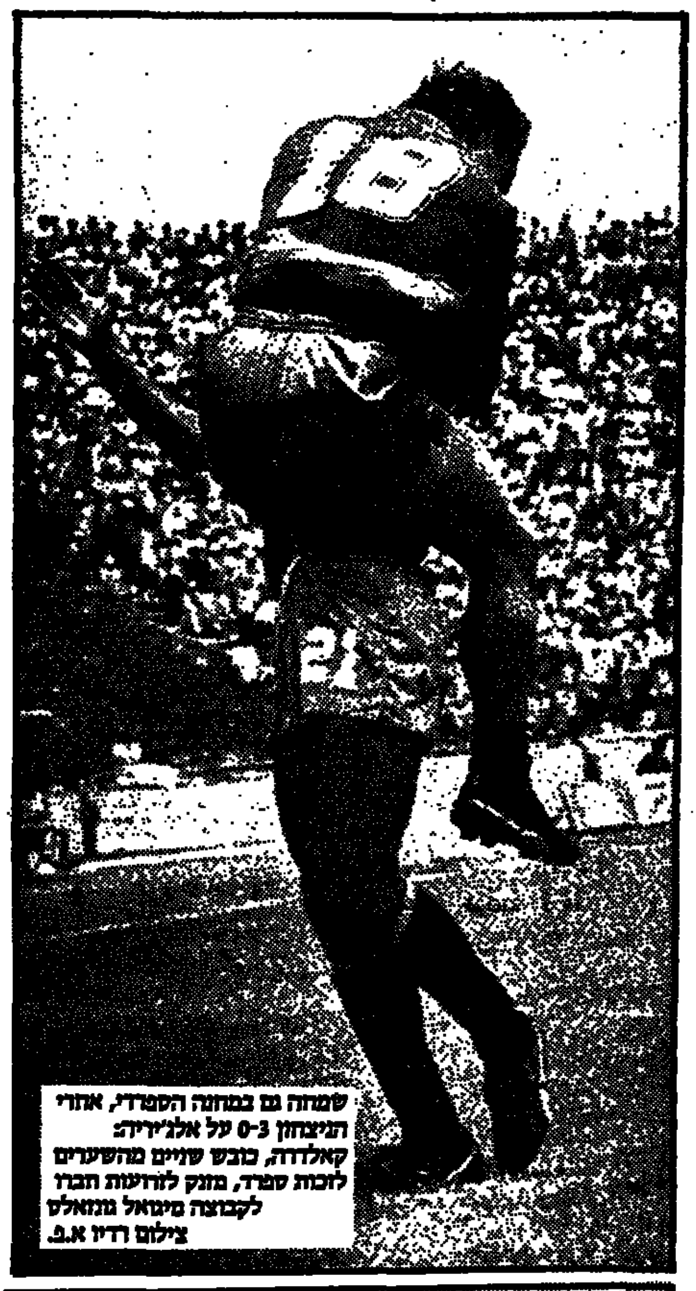

שמחה גם במחנה הספרדי, אחרי הניצחון 3-0 על אלג'יריה: קאלדרה, כובש שניים מהשערים לזכות ספרד, מונף לתרועות חברו לקבוצה מיגואל גונזאלס. צילום רדיו א.פ.

היסטריה וגרושין מכה קופנהאגן

מאת אסתר אדלשטן, סופרת "מעריב" בקופנהאגן

"אנחנו אדומים, אנחנו לבנים, דינמיט רדי אנחנו יוצאים" – [illegible]

נאמנות ארוכת טווח...

[illegible]

נצחון קל על בלגיה החלשה

ברבע גמר „גביע דייויס": ישראל – בלגיה 5–0 ■ רק מנסדורף התאמץ ■ בכורה מוצלחת לבלום ב„דייויס"

עמוס מנסדורף (מימין) ושלמה גליקשטיין, שהצעידו את ישראל לחצי הגמר בגביע דיוויס.

מאת סרג'יו ליבדינסקי

ישראל לא התקשתה לנצח את בלגיה 5–0 בהתמודדות רבע־הגמר ב„גביע דייויס" שהושלמה אתמול ברמת־השרון ונערכה בחסות „עלית" ו„אגד". כבר לאחר שני ימי ההתמודדות הראשונים הוליכה ישראל, בקלות 3–0 ועלתה לחצי הגמר. שני משחקי היחידים שנערכו אתמול לא שינו דבר. גלעד בלום קיבל הזדמנות להופיע לראשונה במסגרת „גביע דייויס" –במקום עמוס מנסדורף) ועשה זאת בהצלחה.

בלגיה, שהפתיעה בנצחונה 1–4 על אירלאנד, הפתיעה הפעם בחולשתה. חלש במיוחד היה אלן ברישאן, שאותו ניצח שלמה גליקשטיין במשחק הפתיחה 6–1, 6–1, 6–1, תוך שעה ו־20 דקות. כ־1200 צופים חששו מההססנות של גליקשטיין כאשר הבלגי הוליך 2–0. אך מכאן ואילך היה המשחק חד צדדי וברישאן לא היה מסוגל להחזיק את הכדור. שלמה שהבחין עם מי יש לו עסק שמר כדורים ונתן ליריבו לעשות שגיאות. הבלגי לא איכזב.

עמוס מנסדורף נאלץ להתאמץ יותר כדי להכניע את יאן ואן־לנגנדונק 6–0, 6–1, 6–4. הבלגי שיחק היטב אבל מצא מולו יריב שעלה עליו בכל. נקודת התורפה של לנגנדונק – חבטת גב היד ועמוס חיפש ומצא כל נקודה חשובה, שם. הבלגי לא נכנע. נלחם, התקרב לעתים קרובות לרשת ובמשחקו השני במערכה השלישית הצליח לשבור בפעם הראשונה את חבטת הפתיחה של עמוס. היו אלו „הרגעים המתים" של עמוס בהם הפסיד שבע נקודות רצופות. הבלגי הוליך 2-1 והיתה לו נקודת שבירה ל־3–1, שלא הגשים.

עמוס חזר לעצמו. הוליך 4–2 ועד הסוף כל אחד מהם שמר על הגשה שלו. אחרי המשחק אמר הבלגי שלא יכול היה להסתדר עם הכדורים המהירים של עמוס.

במשחק הזוגות הוכרעה ההתמודדות כולה כאשר גליקשטיין ומנסדורף שיתפו פעולה בפעם הראשונה במשחקי הדייויס וניצחו 6–2, 13–11, 6–3 את הבלגים ברישאן ולנגנדונק.

במערכה הראשונה הפסיד ברישאן פעמיים את הגשתו. במערכה השניה, במפתיע, הצליח ברישאן לשמור על הגשתו והישראלים היו בצרה. פעמיים חסרו לבלגים נקודה למערכה נגד הגשתו של גליקשטיין כאשר הובילו 8–7 ו־10–9. לבסוף היה זה לנגנדונק שהפסיד את הגשתו – וזה הספיק לישראלים. המערכה השניה נמשכה שעה ו־20 דקות. הראשונה והשלישית 25 דקות כל אחת.

אתמול ניצח גליקשטיין במשחק מקוצר את לנגנדונק 6–3 ו־7–5. המשחק היה מעניין אך חסר מתח. בלום ניצח את ברישאן 6–0, 6–2 בתצוגה מבריקה.

הולנד וניגריה סיימו ב־1–1 את היום הראשון של ההתמודדות ביניהן, בבנין־סיטי, ניגריה. משחק הזוגות הופסק עם תחילת המערכה הרביעית, במצב של 2–1 (במערכות) להולנד – עקב גשם. במשחק הזוגות משתפים פעולה כמרי הולנד הוסטינג ראאדבקל שהוליכו מול הצמד טוני מי וסאדיק עבדולאיי 8–6, 9–7, 2–6 ו־1–1 במערכה הרביעית. המנצחת בהתמודדות זאת תהיה יריבת ישראל בחצי הגמר.

גליקשטיין, פרקיס ומנסדורף בדרך לוימבלדון

שלמה גליקשטיין נוסע היום ללונדון להשתתף במשחקים המוקדמים לוימבלדון. שחר פרקיס יגיע לאותו טורניר המוקדם מגרמניה, אחרי שסיים סידרה של בדיקות רפואיות. עמוס מנסדורף, שנכנס ישירות להגרלה, יסע ביום שלישי. גלעד בלום נוסע לברגן, נורווגיה, להשתתף בתחרות שסה"כ הפרסים בה 25,000 דולר.

בקצרה

אליפות באר־שבע בקטרגל תחל הערב

אליפות באר־שבע בקטרגל, המאורגנת שנה שלישית בידי עיריית ב"ש, פרוייקט הספורט ד' צפון, „אלוף ספורט" באר־שבע ובסיוע „מעריב", תחל הערב ב־6.30 במעמד סגן ראש העיר, רפי שיטרית, במגרש תיכון מקיף ד'. יתמודדו: אלופת הטורניר אשתקד קבוצת „קסבי", בה מככב ראובן סולסן (הפועל ב"ש) וקבוצת שאשי הג'ג'. הטורניר מנוצל בין השאר בידי מאמנים מכל אזור הנגב ל„צייד כשרונות".

בשאר המשחקים הערב: 19.15: קידוד בני – מובילי הנגב; 20.00: כוכבים – מבצע נחשון; 20.45: „מעריב" – תעשייה אווירית.
(חיים אלוש)

● קבוצת הכדורמים של הפועל גבעת־חיים רשמה אתמול ניצחון שביעי העונה, ללא הפסד, כשגברה בקרית־טבעון על הקבוצה המקומית 12–9. בגבעת־חיים הצטיינו של סגנית וארנון פלג, שלושה שערים כ"א. את הפתעת המחזור רשמה הפועל גוש זבולון, שניצחה בשני משחקים. היא גברה על מכבי קרית־אתא 10–7 כשהניצחון הושג רק ברבע הרביעי והאחרון, בו הבקיעה גוש זבולון חמישה שערים ללא מענה. ניצחון נוסף השיגה גוש זבולון על הפועל קרית־טבעון 12–10. במשחק נוסף ניצחה מכבי קרית־אתא את הפועל פתח־תקוה 8–6.

● היאבקות: הפועל ת"א זכתה ב־5 מדליות זהב באליפות הפועל ביוונו־רומי, לפני ראשל"צ ובאר־שבע 3 כ"א. האלופים: 48 ק"ג: ראובן בוגין(ב"ש), 52 ק"ג: דב גרוברמן (ת"א), 57: אברהם חנבשוילי (ב"ש), 62: יהונתן ארביב (ת"א), 68: ברוך אוחיון (ת"א), 74: בני מיגראשוילי (ב"ש), 82: ראובן חנבשוילי (ת"א), מעל 100: אילן מזרחי (ת"א).

● שיים (אלופי הנוער של ישראל שהוכתרו אתמול): גלשני רוח: גור שטיינברג (הפועל ת"א), עופר ארנון (הפועל חיפה). לייזר: גל קלארפלד (הפועל עין המפרץ), 420: שי בכר ורן מאיזוביץ (זבולון בת־ים), 350: רועי ליפניק והילה שמיר (הפועל גינוסר).
הערה לעורך: יש לי הערב גם משחקי כדור מים וגם תחרות אתלטיקה קלה אליפות ישראל.

● שחיה: לציון שנה למותו של מיכה בוכלבב ז"ל, שנהרג בתאונת דרכים בטיול בסיני, נערך בחג השבועות „מרתון שחיה" במרכז הספורט בבית ברל, ליד כפר־סבא. כל אחד מ־40 שחייני הפועל הוד־השרון/ בית־ברל שחה חצי שעה בסבבים שבוצר ובסך הכל עברו השחיינים ללא הפסקה 200 ק"מ. אירגנו את המפעל: מאמן השחיה ברוך צ'יש והגב' רחל בוגין. יהודית בוכלבב, רעיית המנוח, העניקה ארבעה מגינים לשחיינים שהצטיינו בהתרמה לקרן שכספיה יוקדשו לטיפוח השחיה באגודת הוד השרון בית ברל.
(איתן אודסטמן)

● שופט הכיף הבין־לאומי אוריאל בר־יוסף, התוגג השבוע את יום הולדתו ה־50, הוזמן לנהל את אליפות העולם לנוערים שתהיה בחודש הבא בבולגריה, יחד עם הרומני טאנסה מדראשנו, בעבר אלוף עולם וידידו מגיל נוער.

עדיין לא בטוח שבר־יוסף ייצא לבולגריה, מפני שהמארחים שולם לו רק את כרטיס הטיסה, ותשלום מס הנסיעות חל עליו. אם ההתאחדות לספורט בישראל לא תסייע לו הוא יוותר על הנסיעה.

לחיפנים היה די במרדכי

מאת יונתן הללי

מכבי חיפה רשמה אתמול בקרית־אליעזר את נצחונה הראשון במסגרת משחקי האינטרטוטו, כשגברה על הקבוצה האוסטרית ג.א.ק. גרץ 1–0.

החיפנים התייצבו למשחק בהרכב כמעט זהה לזה שסיים בשבועות האחרונים בתיקו את שני המפגשים מול האלופה, הפועל ת"א. למעט השוער אבי רן, לא טרח המאמן שרף להזעיק אף לא אחד מבכירי חניכיו למיפגש הבינלאומי הראשון במסגרת משחקים זו. חיפה נהנתה אתמול מיכולתם הטובה של הבלם רפי אוסמו „הגדול", הקשר ליאור רוזנטל, והחלוץ המחליף איתי מרדכי. שאר הירוקים גילו רמת משחק פשרות למדי.

בשורות האורחים בלטו שחקן העורף, האריי גמהאוף, הנמנה עם סגל נבחרת אוסטריה וצינק יארה, הבינלאומי לשעבר של נבחרת פולין.

האורחים כמו המארחים לא השכילו לגרום לקהל המועט כל הנאה. משחקם היה שבלוני ומסורבל והתנהל במרכז המגרש. בדקה ה־58 קלט מרדכי הצעיר, הטוב במגרש, כדור חוזר מהגנת האוסטרים ושילחו בעוצמה מ־12 מטרים פנימה. 1–0 לחיפה.

שפט היטב עובדיה בן־יצחק, 250 צופים בקרית־אליעזר.

מכבי חיפה: רן; קלינגר, פרסלני, אוסמו „הגדול", אוחיון; גבעול, ל. רוזנטל, לוי, (גרופר); מזרחי, מלכה, אוסמו „הקטן", (א. מרדכי).

ג.א.ק. גרץ: ט. מנפרה; ציטר, מאקו, גמהאוף, צזאנלי; רייסיניק, פולאנס, מארהל; ביגל, ניטסט (שלצר), יאנצ'נק.

טבלת האינטרטוטו

.1	מכבי חיפה	3	4–5	4
.2	ליגנבי	1	2–0	2
.3	הפועל ת"א	3	6–4	2
.4	גראץ	1	0–1	0

הדנים שיחקו בנערי הפועל ת"א

לינגבי, סגנית אלופת דנמרק, ניצחה בר"ג את הפועל ת"א רק 2–0

מאת עמי כברי

אילו הייתי אני אחד הילדים ששיחקו אתמול במדי הפועל ת"א באינטרטוטו, נדמה לי שהייתי נעלב. נכון, החבר'ה האלו סיימו בכבוד פלוס שני משחקים נגד נערי מכבי חיפה (2–2), אבל לבקש מהם לשחק מול סגנית האלופה הדנית? זה כבר לא נעים. תוצאתה של התצוגה הדנית החד־צדדית בהילוך ראשון – 2–0 לאורחים מלינגבי.

מול הקבוצה הדנית התייצבה אתמול באיצטדיון ר"ג תבורה של שחקנים, שרובם לא חברי ההרכב הבוגר של האלופה. היחיד ששיחק כמעט כל העונה בהרכב הראשון הוא מוריס ז'אנו. שימו למוריס סינור והינה לכם הגננת שחסרה להרכב הצעיר.

משחקם השוטף של הדנים, שאפילו לא נדרשו למאבקים פיזיים עם יוצאי דופן (לפי מבנה גופם, קשה לומר שיש להם בעיות עם הענין הזה), נהנה משיתוף פעולה כמעט מלא של ההגנה התל־אביבית האוורירית. בדקה ה־31 קרן של טום אולמאר מוצאת את ראשו הפנוי של בנת קריסטנסן, נגיחה אל חברו הפנוי גם כן (הכל בתוך רחבת החמש של הפועל) מיכאל ספנגסבורג ו־1–0 לדנים.

12 דקות אחרי כן, עוד לא הופקו לקחי השער המיותר: קריסטנסן מגביה כדור מצוין לראשו של ספנגסבורג, שקובע בנגיחה ממרכזה של הגנת הפועל את תוצאת המשחק: 0–2 ללינגבי.

שפט: יאיר סילינגר, 200 צופים בר"ג.

הפועל ת"א: פליאס; מוסטרל, קרביאן, נהרדעא, הרשליקוביץ'; טועלם, הרמה, ז'אנו, ברנס; חלפון (סגל), לינהרט.

לינגבי: גאדגורד; בו־לארסן, גוטנברג, לארסן, סורנסן; פרדריקסן (מאדסן), שטר, קריסטנסן, טום נילסן; ספנגסבורג (דאלסגרד), אולמאר.

גם הפועל תל־אביב התקיפה אתמול במשחק המפסד (2-0) ללינגבי הדנית בר"ג. תמיר לינהרט, הלוק הנוער של ת"א, נראה בתמונה עובר את המגן האורח ומנסה לדחוק באחת ההתקפות הבודדות של ת"א. רמת הילדים של הפועל [illegible] את סגנית אלופת דנמרק. צילם אראל מרגלית

משה סלקטר לא ניהל מו"מ עם מכבי ת"א

משה סלקטר, חלוצה המרכזי הבין־לאומי של מכבי חיפה, לא ניהל מו"מ על הצטרפות למכבי ת"א. סלקטר הכחיש מכל וכל את הידיעה בדבר המו"מ שהתקיים בשבוע שעבר והגיב: „איש מנציגי או מטעמי לא ניהל שום מו"מ עם מכבי ת"א. אני חתום לעונה נוספת במכבי חיפה".

הידיעה שפורסמה ב„מעריב" ביום ד' בשבוע שעבר גרמה לתסיסה באגודה החיפנית. בדיקה נוספת שלנו העלתה כי אכן לא התקיים שום מו"מ בין השחקן ו/או נציגיו לבין מכבי ת"א.

אין 13 בטוטו השבוע

עקב ריבוי ההפתעות בליגה האוסטרלית, לא נמצא השבוע אף לא מנחש 13 אחד, ולפיכך יהיו הפרסים האחרים גבוהים מהרגיל. מנחשי 12 – 7800 ש"ח בערך כ"א. מנחשי 11 – 400 ש"ח בערך. מנחשי 10 – 45 ש"ח לערך.

הניחוש הנכון

אורוגוואי – סקוטלנד	X
גרמניה – דנמרק	2
מכבי חיפה – ג.א.ק.	1
הפועל ת"א – ליגנבי	2
דובמן – נוקס־סיטי	1
סאנבורי – אלביון	1
אוקלי דרום – דונקסטר	1
דייויסר – בלגה	X
גוסלנס – סטירלינג	2
אוסבורן – קלמסקוט	2
לינן – אוורי	2
מוסבורי – פולניה	X
סאלסבורי – הוזויל	2

כדורסל

נבחרת ישראל הערב בווטרלו

במשחקה הראשון מתוך 4, נגד קנדה

מאת רן דגוני, סופר „מעריב" בניו־יורק

נבחרת ישראל בכדורסל תקיים הערב את משחקה הראשון עם קנדה, בעיר ווטרלו ליד טורונטו. זה הראשון מארבעה משחקים שתקיים הנבחרת במסעה הקצר הנוכחי לקנדה, שבו היא מתאמנת לקראת אליפות העולם, בחודש הבא בספרד.

„מדובר במשחקי אימון שבהם ננסה הרכבים שונים. גם הקנדים ינסו כאלו. לכן אין כל חשיבות לשאלה מי ינצח", אמר ראש המשלחת יצחק פוקס.

הנבחרת הישראלית שהגיעה לקנדה בסוף השבוע מקיימת אימוניה בהיכל הספורט של אוניברסיטת טורונטו. המאמן צבי שרף הביע שביעות רצון מהאימונים.

פגישה ראשונה לעולה עם האלופה במחזור ה־2

העונה החדשה בליגה הלאומית בכדורסל תחל ב־22 בספטמבר 1986 ותסתיים ב־9 באפריל 1987, במשחק הגמר על גביע המדינה ■ הדרבי התל־אביבי הגדול במחזור ה־5 ב־27 באוקטובר.

משחקי הליגה הלאומית בכדורסל, יחלו ב־22 בספטמבר, כאשר האלופה, מכבי ת"א, תארח את הפועל רמת־גן וסגניתה, אליצור נתניה, תצא למשחק חוץ אצל מכבי ר"ג. הדרבי התל־אביבי ייערך במחזור ה־5 ומכבי ת"א היא זו שתארח ראשונה את הפועל. ה„עולה החדשה" הפועל „איתך" גבת, תארח כבר במחזור השני את האלופה מכבי ת"א, כאשר הפועל ירושלים, „העולה" השניה, תבקר באולם אוסישקין, אצל הפועל ת"א, גם כן במחזור שני.

משחקי הגמר־סל יחלו ב־16 בפברואר 1987 והגמרים יהיו ב־26 וב־30 במארס (משחק שלישי ייערך ב־6 באפריל. משחק הגמר על גביע המדינה, ייערך ב־9 באפריל 1987 ויסיים רשמית את עונת המשחקים 1986/87.

סימס במו"מ עם חולון

מאת יוסי רוזנברג

וילי סימס, כדורסלן אליצור נתניה, מנהל מו"מ מתקדם עם קבוצת הפועל חולון לקראת העונה הבאה. החולונים רוצים בו כדי למלא את החלל שישאיר חיים זלוטיקמן, העובר להפועל ת"א. בשבוע שעבר נפגשו שני הצדדים ונראה שהצעה של חולון מקובלת על סימס. אם לא יגיעו לעמק השווה, יש לחולון עוד שני מועמדים: קיט בנת מהפועל רמת־גן, שהביע את רצונו לשחק בחולון ואף עבר בדיקות רפואיות על ידי אנשי חולון. כן הועלה גם שמו של ברד ליף, מהפועל גליל עליון, שאינה מוכנה לשחררו לאליצור נתניה.

קפטן הפועל חולון ניב בוגין, עדיין לא סיכם את תנאיו בחולון וחזר והביע רצונו לקבל שנת שיחרור להפועל גליל עליון. לא מן הנמנע שלבסוף תבוצע עיסקת חליפין בין ליף ובוגין, אבל הכל תלוי בסיום המו"מ עם וילי סימס.

סוכן כדורסלנים אמריקני תובע את הפועל חיפה

מאת יונתן הללי

סוכן הכדורסלנים האמריקני ריצ'רד קיינר תובע בבית משפט חיפני 3300 ש"ח מהתאגדות לספורט של הפועל חיפה, ומנתן כהן, מי שכיהן בעבר כיו"ר מחלקת הכדורסל של הפועל חיפה, בגין דמי עמלה המגיעים לו, לטענתו, בעקבות צירופו לשורות המועדון החיפני של הכדורסלן האמריקני רולנר יוסטון.

קיינר טוען בבית משפט השלום בחיפה כי הוא זה שהביא להתקשרות המוצלחת בין יוסטון לחיפה, ובגין פעולותיו התחייבה הפועל חיפה להעביר לחשבונו בארה"ב 3300 ש"ח. קיינר טוען כי מאחר ותביעתו הוגשה לבית המשפט כבר ב־2.2.86, והנתבעים לא הגישו כתב הגנה – צירף מסמכים נוספים לתביעתו אליה החליט לצרף גם את ההסתדרות הכללית ומועצת פועלי חיפה. טרם הוגש כתב הגנה.

מקצוענים בקט־רגל

מאת מאיר ריפמן

לקהל חובבי הכדורגל מזומנת אטרקציה בפגרת הקיץ: לראשונה בישראל, נבחרת כוכבים תופיע בקט־רגל ברחבי הארץ – במשחקים מול יריבות מקומיות, שבהם כדורגלנים מהליגה הלאומית. תחילת מסע משחקים זה יהיה ב־3 ביולי, ובמשך חודש תמוז.

בנבחרת הקט־רגל יופיעו שלל בין־לאומיים: אורי מלמיליאן, יוסי מזרחי (שוער), גידעון דמתי, נסים כהן, שלמה קירט, הלהטוטן שלום רוקבן, וגם הזמר צביקה פיק.

מארגן הנבחרת ומסע משחקים זה, הוא אמרגן בשם אבי לוי. ובכדי להיווכח עד כמה מדובר בעסק רציני – ולא סתם חלטורה – תעיד העובדה שהאמרגן החתים את כל אחד מהשחקנים על חוזים כספיים „שמנים", של אלפי דולרים.

לנבחרת הקט־רגל מתוכננים כעשרים משחקים לאורכה ולרוחבה של הארץ. בין היתר אפשר יהיה לראות את הכוכבים בפעולה (באולמות סגורים, תמורת כרטיס כניסה במחיר 10 ש"ח) בחיפה, ירושלים, ת"א, לוד, טבריה, נתניה, קרית־גת, עפולה ועוד.

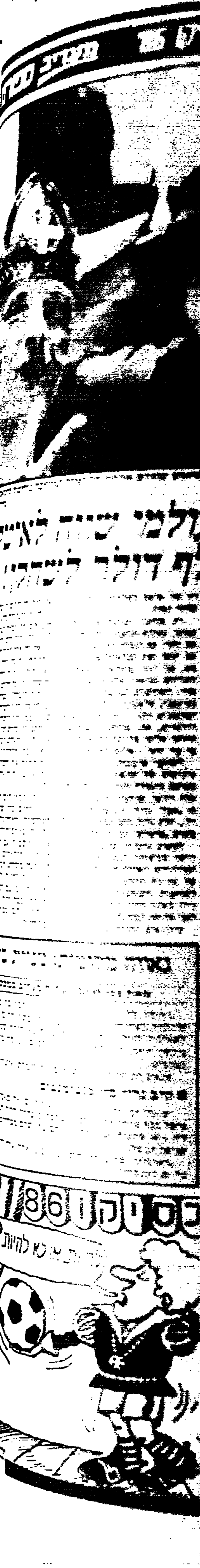

לך על בטוח לוח מעריב

■ בהזדמנות, בגבעתיים, חדרים, 3 + מרפסות, 3 כ"א, לא בשבת. (#11000) 03-805696 ,03-324938
■ בגבעתיים בגבעת רמב"ם, 3, ק"ב, שקטה, לפני שיפוץ. 323562 "מיימון". (#11078)
■ בקרית-הרצוג, 3 ק"ד + דוד"ש, מטבח אמריקאי + מזגן, 79 מ"ר. (#11084) 03-780455
■ בפתח-תקוה, הרב-קוק, 3 + 2 תבואים + פ"א, חניה. 03-9226855 (#11109)
■ בבני-ברק (לא דתי), 2 + 1, ק"ק, חצר. 702296 (#11111)
■ 3 חדרים בקרית הרצוג בבני-ברק, במצב טוב. 703654 (#11158)
■ ברמת אפעל, 3½ חדרים, ריהוט חלקי תוספות. 03-712780 (#11210)
■ בפתח-תקוה במרכז, שקט, 3½, מסודרת, ק"ד, בלי. 03-9231755 (#11352)
■ ברמת-גן! 3½ + תוספות, ק"ב, שקטה. 03-773163 לא בשבת. (#11422)
■ בגבעתיים, ברחוב המרי, 3 גדולים + חניה יפהפיה. 03-312428 (#11662)
■ בפתח-תקוה, ברח' אחד-העם? 3 חדרים + גג גדול, מסודרת. (#11799) 03-9322532
■ בפתח-תקוה, בכלפה, 3, מסודרת + טלפון + דוד"ש, פינוי גמיש. (#11857) 915662
■ באור יהודה 3 + הרחבה + גג. 03-717809 אחה"צ, 346043 בערב. (#11870)
■ ללא תווך, בפ"ת, במרכז, 3, מרווחת, ק"ב. 910783 (#12311)
■ בגבעת שמואל, 3 יפה ומסודרת ק"ב, לא בשבת 5322221 (#12517)
■ בבני-ברק, 3 חדרים + טלפון, מושקעת. 052-39148 (#12569)
■ בגבעתיים, 3 חדרים, מסודרת + דוד"ש ותוספות, ק"ב. 03-318808 (#12652)
■ בבבלי-גנים?, דגל ראובן, 3½, כחדשה, מסודרת, ק"ג, חזית. 9232255 (#12740)
■ 3, בבני-ברק (ליד השלושה), ק"ב, מפוארים, 65,000, 3½, ק"א, 43,000. "שגיא" 03-7517074, 03-788531 מל"ן. (#13704)
■ חזון!! 3, ברמת-גן, בשיכון הותיקים ק"ב + גג, 83,000. "שגיא" 03-7517074, 03-788531 מל"ן. (#13730)
■ בגבעתיים, בריזם?, 3, 4 דיירים. 03-313650 דוד"ש + חניה, גמיש. (#13975)
■ בפתח-תקוה, 3½, גדולה, מרווחת + תוספות + טלפון, ק"ב. (#14012) 03-261897
■ בגבעת-סביון, הרצוג, 3 ק"ד בלי, לאפריל 1987!! 03-919403 (#14254)
■ דירה למכירה 3½, יפהפיה בגבעת רמב"ם. 03-290225, 03-316782 בשעות הערב. (#14352)
■ בפתח-תקוה, במוסך?, 3 + פ"א + טלפון, מיידי. (#14387) 052-39122
■ ברמת-גן, 3 + ½, יפה + תבולה חלקית, ק"ד. 705782 (#14443)
■ חייבת להמכר במרכז פ"ת, 3 גדולים + מרפסות. 03-901405 (#14568)
■ בהזדמנות!! ברמת-גן, 3 + דוד"ש + טלפון + חניה + ק"ב. (#14626) 03-766952
■ בבני-ברק, 3 + מטבח אמריקאי, עד 12:00 ומ-18:30 03-781027 (#14751)
■ ברמת-גן, 3½ + ½ + 3 מרפסות + אופציה לגג, 85,000 דולר. (#17044) 03-749275
■ ברמת-גן, דירה נהדרת, 3, ק"א, 03-723980 לא בשבת. (#17237)
■ ברמת-גן!! 3½ - 120 מ"ר + מעלית - נוף משגע - 90,000. (#17536) 03-200450/5
■ למכירה 3 (½ 2 במקור) מטופחת + דוד"ש + מזגן + חדר שינה, 60,000 דולר. 03-770931 (#17607)
■ בפתח-תקוה, בהזדמנות 3½, יפה ומסודרת + טלפון + חניה. (#17614) 03-9324208
■ ברמת-גן, באבא הלל, 3½ חדרים + גג + חצר + חניה מסודרת. (#17645) 03-826179, 03-732911
■ בפתח-תקוה 3 מסודרת, ק"ב + טלפון + דוד"ש + ארונות. (#17762) 9322011
■ ברמת-גן, לזוג צעיר 3 חדרים ק"ד, בלי. 772049 (#17987)
■ ברמת-גן, 3 + ½ פינוי, ק"ב, בלי + תוספות, 75,000 779344 (#18203)
■ בפתח-תקוה, 3 + ½ גדולים, מסודרת + תוספות, ק"ד, בלי, מרכזי ושקט!! 03-9233581 (#18280)
■ ברמת-גן, 3, 95 מ"ר, ק"ב, 80,000 יצג. 761633 (#18676)
■ בגבעת שמואל 3 חדרים + פ"א + תוספות, ק"ב, מרווחת. (#18703) 03-5321521
■ בפתח-תקוה, 3½, מסודרת, במרכז + תוספות חניה, ק"ד (בלי). (#734) 03-904254
■ ברמת-אפעל, 3½ חדרים + תוספות, לפנה"צ 03-613598, אחה"צ (#1984) 03-344762
■ 3 בגבעתיים בהסתדרות 26 ק"ב, ע"ע. (#2180) 740115
■ 3½ בפתח-תקוה, חזית, מסודרת + דוד"ש. 03-9233104 (#2856)
■ ברמת-גן, 3, ק"א, מסודרת + דוד"ש, פינוי גמיש. (#9293) 773777
■ בגבעת-שמואל, 3 + פ"א, מסודרת + תוספות, בהזדמנות. (#2357) 5321764
■ ברמת-גן, 3 חדרים, ק"ב, טלפון מעלית חזית. 03-726940 (#3127)
■ בפתח-תקוה, בבילו, ק"ה + מעלית, 3 חדרי מרווחים. 03-9227339 (#4989)
■ בפתח-תקוה, 3, ק"א ע"ע, חזית, כחדשה, 52,000 דולר. (#8449) 03-9321725
■ בבני-ברק, נגל רמת-גן, ביהודה הנשיא, 3 + ½, ק"ב. 780582 (#17200)
■ בפתח-תקוה, 3 חדרים בבילו, מסודרת, ק"ה, (בלי). 03-9227018 (#348)
■ ברמת גן, 3½ + חצר, ק"ק, מיוחדת בנויה. 03-702296 (#870)

■ בקריון 3 + 1, בהזדמנות, ק"ד, מיידי "מסור" 351425 (#2144)
■ בפתח-תקוה, גד מכוס 3, ק"ג (בלי) + דוד"ש + חניה + חדר שירות. (#2739) 03-912088
■ בפתח-תקוה, 3 חדרים, ק"א, מרווחת, מיידי, בהזדמנות. (#3250) 03-911138
■ בגבעת סביון 3 חדרים, ק"ג, 86 מ"ר + טלפון. 03-747558 (#3260)
■ ברמת-גן, ביאליק, 3½, מרווחת מאוד, 110 מ"ר, ק"ב + טלפון. (#10618) 03-795293
■ 3½, ביהוד + ארונות + מטבח + דוד"ש, ק"א. 03-439455 (#10914) 03-363466
■ 3½, במרכז רמת-גן + דוד"ש + מזגן, מסודרת. 03-738148 (#12508) ב-17:00
■ בפתח-תקוה דירת 3 חדרים (בליגמן), מסודרת. 03-9320294 (#16456) 03-9225604
■ רמת-גן, 3 חדרים וטלפון. בערב ובשבת 03-395380, 03-808462 (#16610)
■ בגבעתיים, בבורוכוב, 3 ע"ע + מעלית + חניה, 80,000. 311702 (#17215)
■ 3 + חצי, ק"ב, לזוגות, בניין 3 קומות. 03-768074 (#2460)
■ בפתח-תקוה, 3, מיוחדת, הנדר 71,000 דולר, סופי. 9222842 (#2641)
■ 3½, בבני ברק, ק"ב + ארונות + מזגן, 3 מרפסות. (#3223) 052-447349
■ בהזדמנות בבני-ברק, 3 + פ"א יפהפיה, 32,000 דולר. 03-709592 (#3370)
■ בפתח-תקוה, 3 + סוכה, מרדכי, ק"ב + טלפון. (#3425) 03-9224754
■ ע"י שביט, 92 מ"ר, ע"ע, יפיפיה, 70,000. 03-763159 (#8771)
■ בהזדמנות בקריית-הרצוג, 3, מסודרת, חזית עם נוף מרהיב, 2 חדרי שינה קומפלט, ארון קיר בכל חדר, טלפון, דוד"ש חדש, אפשרות בניה על הגג, ק"ד (בלי), 39,000 $. 03-794479 (#9882)
■ בפתח-תקוה, באורלנסקי, 3 + פ"א, ק"ב, חזית, מיידי. 03-9226592, 03-911084 (#16473)
■ במרכז קריון, 3 מסודרת ק"ב. 03-827211 בעבודה: 03-347858 (#16558)
■ בהזדמנות נאה + תוספת באזור טוב, ק"ד (בלי). 9320378 (#16678)
■ 3 בבני ברק, בסוקין חזית ע"ע, + טלפון + דוד"ש. 03-796222 (#17604)
■ בפתח-תקוה, עין-גנים, 3½ + גג, משקעת. 9322104 (#1747)
■ 3 חדרים, ק"ג, מסודרת + דוד"ש + פ"א. 797926 (#1880)
■ בגבעתיים, 3½ גדולה, במרכז ושקטה + חניה 052-440864 (#2096) 03-735385
■ 3 חדרים בגבעת-שמואל + טלפון. 03-5322332 לא בשבת. (#2396)
■ ברמת-גן, 3 חדרים גדולים + מרפסת, קומה ג'. 764570 (#2589)
■ בפתח-תקוה, 3 + מרפסת באזור לבנ? משפחות יחודיות ק"א. (#2653) 03-900176
■ בהזדמנות, בגבעת-סביון, ק"ד, מסודרת + מטבח חדש. 34,000 דולר. 03-341837 (#5140)
■ במרכז פ"ת, 3½ מרווחת, ק"א ע"ע + טלפון + חניה, לא בשבת. (#3169) 03-907060
■ בפתח-תקוה, 3, ק"ב, דוד"ש, טלפון, חזית. בערב 03-9231056 (#3189)
■ בפתח-תקוה 3, ק"ד (בלי), מסודרת + חניה + דוד"ש. (#3238) 03-904288
■ בפתח-תקוה, 3 יפיפיה, ק"ב + דוד"ש + מטבח אמריקאי. (#3376) 9225168
■ בפתח-תקוה, 3 מסודרת + דוד"ש + טלפון, ק"ד (בלי). (#3386) 03-9325556
■ בפתח-תקוה לזוגות, 3 בחלום + מטבח אמריקאי, דוד"ש. (#3462) 9230837
■ ברמת גן, 3 חדרים + חניה + דוד"ש, ק"ב + טלפון. 704734 (#3536)
■ בפתח-תקוה, למכירה/השכרה, 3, בפיק"א, ק"ג, משופצת. (#3642) 03-377733, 03-448223
■ בהזדמנות, 3, מרווחת ומאוורת, סוף ביאליק, רמת-גן. 736495 (#3759)
■ ברמת-גן, יפה, מסודרת, 80 מ"ר + מטבח אמריקאי, ק"ק 60,000 דולר. 03-774530 (#3777)
■ לזוגות, בקרית הרצוג, ק"ג + מעלית, חזית, תוספות, חדשה. (#3881) 03-762127
■ ברמת-גן נגל בני-ברק, 3, 92 מ"ר, פינוי מיידי, מטבח אמריקאי, דוד"ש, ארון קיר. 760273 (#4821)
■ 3½ חדרים, ק"א, ע"ע, 120 מ"ר, בהרב-בלוי 8, פתח-תקוה + חניה מקורה + שיפורים. 9262689 (#4991)
■ בפתח-תקוה, בכפר גנים, 3, ק"א, חזית, שמורה, מיידית. (#164631) 03-9221981
■ בהזדמנות!! 3 + הול, ק"ב, מטבח אמריקאי, במרכז בגבעתיים. (#16490) 03-318459
■ בפתח-תקוה, 3 + תוספות, מרכזי ושקט. 03-9233860, לא בשבת. (#16537)
■ למבינים! ברמת-גן, דירה מיוחדת בתוספת עליית גג. (#16595) 03-768492
■ 3 יפים בגבעתיים, שקט ומרכזי "קבוצת-רון". 03-318169 (#16927) 03-315366
■ בקריית-אונו, 3, ק"ד + דוד"ש, נוף, חניה, גמיש. 03-358173 (#2464)
■ בפתח תקוה, דירת "גן" 3 + ½, ק"ג (בלי). 03-903997 (#3141)
■ בקריון, 3, ק"ב + טלפון + דוד"ש + ארון קיר. 03-347120 (#3663)
■ בהזדמנות ביהוד, 3 חדרים + טלפון ודוד"ש. 03-363506 (#5130)
■ בהזדמנות!! ברמת גן 3 + חצר, ק"11, מסודרת + נוף. (#16945) 03-7517761
■ בגבעתיים, 3, חזית, מרכזי ושקט, הזדמנות לרציניים! (#4533) 03-708156

■ בקריאון, ברחוב, 3 חדרים + הרחבה בסיסית. טלפון: 03-357579 (#2922)
■ בהזדמנות!! ברמת-גן, 3½ חדשה, לרגל נסיעה + הבולה. (#4672) 03-7516980
■ דירה למכירה, 3½ חדרים, יפהפיה, בגבעת-רמב"ם. טלפון: 316782 (#4876)
■ בפתח תקוה, כפר גנים, 3, מטופחת, מרווחת, ק"ד, בלי. (#5516) 9225958
■ בבני-ברק, רמת-גן, 3½ + פ"א ע"ע, חזית, 65,000. 03-230841 (#5195)
■ בר"ג 3+½, תוספות, ק"ב, שקטה ומטופחת. 745464 (#8558)
■ במרכז רמת גן, 3, 98 מ"ר, ק"א ע"ע. 03-739107 (#12350)
■ בגבעתיים 3, ק"ב, שופצה, מסודרת, 58,000 דולר. (#4352) 03-316575
■ בגבעתיים, 3 חדשה, כניסה מיידית. 03-762695, 03-720108 מ-16:00-19:00 (#4697)
■ בגבעת שמואל, 3 + פ"א, מסודרת, ק"ג, 36,000 דולאר. (#12352) 03-5321761 בתל.
■ ביהוד, 3 חדרים מסודרים, פ"א 33,500 דולר. 03-364041 אחה"צ. (#1951)
■ בפתח-תקוה 3 חדרים ק"ב + טלפון + סוכה. 052-39603 בערב. (#5297)
■ בגבעתיים, 3 חדרים, במקום מרכזי, שקט ויוקרתי (בלוק), 3 כיווני מלאים, מיוחדת, 105,000 דולר. (#2696) 726143

חדרים 2–2½

■ בבני-ברק, מול העיריה, 2 חדרים, ק"ב. טלפון: 03-313134 (#234)
■ בפתח-תקוה, 2, 60 מ"ר + טלפון, ק"ג + חניה. 426459 (#425)
■ 2 חדרים, בפתח-תקוה, ק"ק, במקום שקט ומרכזי. 907120 (#12559)
■ ברמת-גן, 2½, ק"ב + דוד"ש, אבא הלל 45 722094 (#12838)
■ ברמת-גן, 2 כ"3 + מרפסות, באר יעקב. 731285 ,248843 (#14569)
■ ברמת-גן, בריזם?, במרכז, 2 + 1, משופצת. 03-727480 (#853)
■ ברמת גן, מרכזית ושקטה, 2½, מסודרת + מרפסת + טלפון. (#1060) 03-498871
■ לזוגות צעירים 65 מ"ר מרכז ר"ג, שקט, מטופחת 03-362552 (#1176) 03-795433
■ ברמת-גן, 2 גדולים + מרפסת + פ"א + ארונות. 727602, 732258 (#1191)
■ 2½ ק"א 41,000 ל-3-1 4 הביליים רמת-ג. 03-745880 (#1489)
■ 8, רמת-גן, 2½ + פ"א + חדר קטן. 8 מודגמת 734085 (#1813)
■ 2 גדולים, ברמת-גן, ק"ב, חזית, אזור מפגש. 03-7514507 (#1904)
■ ברמת-גן, 2 חדרים, מרכזית + מרפסת סגורה. 04-529363, 04-704987 (#2407)
■ 2 חדרים בסוף רחוב ... 03-5322544 (#3607)
■ בבני-ברק, אזור לא דתי, 2½ + הול, מסודרת. 03-784115 (#3856)
■ ברמת-גן, 2 יפה ומסודרת ק"ב ע"ע. 722157 (#3955)
■ בגבעתיים, חייבת להמכר!! 2 + חדרון + תוספת, ק"ב. 03-319388 (#6136)
■ בר"ג, 2.5 + חצי עבודה, ק"ב. 741051 (#7671)
■ ברמת-גן, 2 חדרים גדולים, ברחוב אילת, ק"ב בלי. 03-745612 (#7968)
■ בהזדמנות בגבעתיים, 2 + דוד"ש, מרכזי ושקט, 37,000 (#7998) 03-315218
■ בפתח-תקוה, 2½, מסודרת עם תוספות, באיזור שקט. (#8026) 03-9228589
■ בהזדמנות, פ"ת, 2½, כ"3 + ½, ק"ב, בלי. 911217 (#9126)
■ ברמת-גן בש"ע. 2½ ק"א מסודרת, כדאי לראות 7519377 (#9200)
■ למכירה באיזור טוב בר"ג, דירה מיוחדת, במקום 2½ חדרים, בנציאות 3 חדרי שינה + טלפון + סטרים, שרותים ואמבטיה חדשים (#9442) 03-743212
■ 2½, במרכז גבעתיים, גדולה ומסודרת + תוספות, ק"א (#10153) 03-729769
■ בגבעת - רמב"ם, ק"ב, 2 + פ"א מרווחת, שקט, נוף. (#10340) 03-324603 ,61,000
■ 2 + ½ ברמת-גן, ק"ב, שקטה ומושקעת. 03-775349 (#11034)
■ 2½, אצ"ל, רמת-גן, גבוה, פנוי. לא בשבת 03-775761 (#11070)
■ בגבעתיים ברמב"ם, 2 חדרים, ע"ע, חזית. 323562 "מיימון". (#11100)
■ 2 (½1), ק"ב בהרואה יפה ומסודרת 03-7513502 ,03-789673 (#11173)
■ דירה 2½ חדרים, 120 מ"ר, מסודרה מיידית!!! 03-738430 (#11283)
■ ברמת-גן, גדולה, מרכזית ושקטה, 2 + ½, ק"ק, תוספות. (#11379) 03-701624
■ 2½ ק"ק, משופצת ומטופחת ברמת-גן. 03-702617 (#11410)
■ בגבעתיים, בבלפור 2 + ½, ק"ק מסודרת. 310104 (#12011)
■ רמת גן, 2½ + הול, מרכזי ושקט, קרקע, גבוהה. 413064 (#12137)
■ בפתח-תקוה, 2 + הול, ברוטשילד, שקט, ק"א ע"ע. 919361 (#12317)
■ בהזדמנות, בפתח-תקוה 2½ + שרותים כפולים, משופצת 919189, לא בשבת. (#12373)
■ בגבעתיים, 2½ גדולים, רחוב שקט, ק"ב, חזית. 311423 (#12442)
■ בבני-ברק, 2 חדרים ברחוב ... 03-798786 (#13784)
■ למכירה בגבעתיים 2½, לזוגות, ק"א, מסודרת. "רון" 726545 (#14026)
■ ברמת-גן 2, שקטה, ק"א + טלפון, 3 כ"א. 03-700817 (#14347)
■ בבני-ברק 2½, עקית + טלפון + דוד"ש, 52,000 318041 אחה"צ. (#14422)

■ בבני-ברק!! רחוב דב, ק"ב, 2½, מפוארים, 47,000. "שגיא" 03-788531 ,03-7517074 מל"ן. (#13714)
■ בגבעתיים 2 + פ"א, ק"ק, מרכזי ושקט. 03-746042 (#14594)
■ ברמת-גן, במרכז, 2 גדולים + הול + מרפסת סגורה. 790146 (#14842)
■ ברמת-גן, 2, ע"ע + מרפסת גדולה + טלפון + מזגן. 7519242 (#14922) 798457
■ בגבעתיים, 2½ מסודרת + מטבח אמריקאי, פינוי גמיש. 316491 (#16411) בערב.
■ בבני-ברק, 2 חדרים + טלפון + דוד"ש, מסודרת להפליא! (#16771) 03-9321417
■ ברמת-גן!! 2, גדולה, ע"ע, חזית, 35,000. "מוניטין". (#17320) 5461565 ,5460515
■ ברמת-גן, מרכזי ושקט, 2 + הול + מרפסות. 03-721552 ,45,000 (#17336)
■ בהזדמנות בבני-ברק, המכבים, 2½, מסודרת, ק"ב (#17429)
■ ברמת-גן 2 + 1 + פ"א, ק"ק, 052-24283, 03-739966 (#17610) 03-722390
■ בגבעתיים!! 2½ מרכזית, שקטה, מסודרת, ק"ב, 48,000. (#17631) 03-320133
■ ברמת-גן!! (עליון) 2½ גדולים, חייבת להמכר. 03-768632 (#17652) 03-769146
■ ברמת-גן, 2 + ½ גדולים, ק"ג, מסודרת. 03-7514823 (#17695)
■ בבני-ברק, 1 + 2, ק"א, ע"ע, דרום-סטרי?. 03-709773 (#17721)
■ בפתח-תקוה, 2, ק"ג, מסודרת + טלפון, בהזדמנות. 9324797 (#17728) 856887
■ בפתח-תקוה!! יפיפיה, 2, שקטה ומרכזית, ק"ב, בהזדמנות. 03-7516194, 03-452257 (#18108)
■ בפתח-תקוה, בטרומפלדור, 2½ + ½ מסודרת + תוספות, ק"ג. (#18234) 03-9231321
■ בפתח-תקוה, אזור ב"ח השרון, 2½ + גג. 03-9223561 (#18260)
■ ברמת גן בשיכון ותיקים 2½ גדולים, ק"ק + הרבה תוספות. (#18642) 03-796663
■ ברמת-גן, עוזיאל, 2 גדולים + הול + מרפסות, בהזדמנות. (#18790) 03-720691
■ בקריאון, 2 חדרים גדולים, מסודרת + דוד"ש. 340448 (#11568) 7512484
■ ברמת-גן, 2 + הול, חזית, מסודרת ותוספות. 707767 (#16504)
■ ברמת-גן 2½ גדולים, ק"א ע"ע (#16912) 777091 לא בשבת.
■ 2, יפה, באיזור שקט ג'/ע"ע, צה"ל 60 פתח-תקוה. 9232652 (#2026)
■ 2 + מרווחת ומסודרת בפרדס כץ + תוספות, בהזדמנות. (#2215) 03-285471, 03-795772
■ ברמת-גן, 2½, ק"ב, 3 כיוונים, תשלומים נוחים. 739629 (#2235)
■ בבני-ברק, 2½, גדולה + הול, 3 מרפסות, ק"ב. 03-708434 (#2359)
■ 2 חדרים + מרפסת + טלפון 41,000 דולר 03-797797 בתל. (#3087)
■ ברמת-גן, מרכזי ושקט, 2, גדולה, בהזדמנות, "העיר". 451939 (#9943)
■ ברמת-גן, 2½, ק"א ע"ע, 3 כ"א, מרפסת גדולה, פינוי מיידי. 7516205, בין השעות: 09:00-12:00, לא בשבת. (#15005)
■ ברמת גן ובבני ברק, 2 חדרים, ק"ג, בהזדמנות. 03-736849 (#11986) 03-499271
■ בגבעתיים 2 + חצי + מרפסות, 70 מ"ר, ק"ב בלי. 317958 (#1882)
■ ברמת-גן, 2½, יפהפיה, מטבח אמריקאי. 741245 (#2677) 337068
■ 2, כנו שלוש, ק"ב ע"ע בגבול רמת-גן, בני-ברק, מאוורת ויפה. 59,000 ש"ח. 03-781884 (#3351)
■ ברמת גן, 2 + הול, מואר, מטבח אמריקאי + ארון. 793719 (#4367)
■ ברמת-גן!! 2 גדולים (בשיכון הותיקים), ק"ב, חזית, 53,000 "שגיא" 788531, 7517074 (#4673)
■ בגבעתיים, (סירקין) בהזדמנות!! 2 מרווחים ושקטים (#17071) 720819 ,39,000
■ 2, ברחוב אדמית? בגבעתיים, עם אפשרות בניה. 03-296215 (#3229)
■ ברמת-גן, ביוסף הגלילי, 2½ ק"ג, מטבח, א"ק ותוספות. (#3839) 03-736266
■ 2½ חדרים בבני-ברק, קומה ראשונה. 03-781149 (#3878)
■ בגבעתיים, ½ + 2½, ק"ב + דוד"ש. 741847 (#17022)
■ 2½ חדרים, ק"ב, מסודרת ויפה, כצנלסון בגבעתיים. 318158 (#2225)
■ 2 ברמת-גן, בנוה יהושע, חזית, ק"ב + (בניה). 052-543874 (#2347) 03-281504
■ ברמת-גן 2½, ק"א + מטבח אמריקאי + דוד"ש, 48,000 (#18572) 03-765333
■ בגבעתיים 2, ק"ב, 2½ ,38,000. 48,000 "דירום". 03-312732 (#4386)
■ ברמת-גן 2, ק"ב, חזית + דוד"ש. 7510144 (#4029)
■ ברמת-גן ברחוב האם, 2½, ק"ב 07:00 - 03-768503 ,43,000 (#4641)
■ 2½, במקום מרכזי ברמת-גן, 48,000. ר"2 במרכז בגבעתיים, (#5284) 03-314510 ,40,000
■ ברמת-גן, ק"א 1½ 35,000 דולר, 2- 41,000 "פסל" (#17781) 03-450270
■ בבני-ברק נגל רמת-גן, 2 חדרים ק"ב + טלפון. 03-440596 (#3702)

חדרים 1–1½

■ מסודרת + מטבח אמריקאי, בבני ברק נגל רמת גן, ק"ב. (#6155) 03-763653
■ 1½ קרקע חזית, פינת הרצל בני-ברק, מתאימה גם למקצוע חופשי, 35,000 03-391073 בערב. (#10313)
■ בגבעתיים, דירת חדר, ק"ע, מדלה ושמורה. 323562 "מיימון". (#11172)

■ בגבעתיים, במרכז, חדר וחצי + הול, מרווחת 40,000 315645 (#17763)
■ ברמת-גן 1½ + טלפון, כניסה מידית. 423332, 251945 (#17888)
■ בגבעתיים (בגבעת-רמב"ם) דירת חדר גדולה, 32,000 דולר. (#18248) 03-318902
■ למכירה דירת חדר ומרפסת מיידי. 03-5322342, 03-743327 גבעת שמואל. (#2896)
■ בבני-ברק, ק"א, דירת 1½. "רון" 726545 (#4930)
■ בבני-ברק, חדר וחצי + הול, פינוי מיידי, טלפון. 03-337641 (#8977)
■ דירות חדר בז'בוטינסקי, עורפית, מרווחת, ק"ב, 21,000. (#3096) 03-7516924
■ ברמת השקמה, חדר, מרפסת חצר, פינוי מיידי. 266866 (#17220)
■ ברמת-השקמה, חדר, מרפסת חצר, פינוי מיידי. 266866 (#2958)
■ ברמבם?, בגבעתיים, דירת חדר, יפה + ריהוט. 03-322154 (#16964) 03-312527
■ ברמת-גן, 1½ + טלפון + דוד"ש, ק"ד. 03-899220 14:00-18:00 (#4345) תקוה.
■ סלון + ח"ש, הול, פ"א, ע"ע, בגבעתיים. עבודה: 722916, בית: (#5291) 323860

דירות בשכר חודשי

■ בפ"ת 4 חדרים + גג + טלפון וחניה. 03-9328110 (#7740)
■ בפתח-תקוה, בכפר גנים, 4, חדשה + גג, מפתח. 318758, לא בשבת. (#449)
■ ½ 3 + טלפון בגבעת שמואל. 300 ש"ח. 03-346281 (#505)
■ דירת חדר במרכז גבעתיים, ק"ק + טלפון. 02-931267 בתל. (#1117)
■ בגבעתיים שותפה ל-2½, מרוהטת + טלפון + דוד"ש. 315425 (#1764)
■ בפתח-תקוה, 4, חדשה + טלפון, 200 052-39304 לא בשבת. (#3510)
■ להשכרה בר"ג, 2 + ארונות + טלפון. (#3968) 03-656181-3
■ בפתח-תקוה, 3, בבני-גנים, בבית דתי + טלפון, לדתיים בלבד!!! 03-9221280 (#7104)
■ דירת חדר מרוהטת, בגבעת רמב"ם. 052-559573 (#8399)
■ להשכרה, 2 חדרים, בגבעתיים, ק"ב. 761214 (#9008)
■ ברמת-גן, בית 2.5, וגם טלפון + מזגן. 772745, 747716 (#9608)
■ בקרית אונו, 4 חדרים, ע"ע, בשכ"ת. 03-347677, מ-20:00. (#9808)
■ בפ"ת, רח' מיכל בק, 2 חדרים, ק"ב. 03-910250 (#9847)
■ ברמת-גן 3, ריהוט חלקי, לשנה, לשוכר שקט. 03-771152 (#10508)
■ ברמת-גן, 2 חדרים + הול, ק"א ע"ע. 03-483346 (#10734)
■ בפרדס כץ, 3 ק"א, חדשה, מיידית. 03-472540 (#11159)
■ במרכז רמת-גן, 2, ק"ק + טלפון + תוספות. 053-98758 – בערב. (#11493)
■ בפתח-תקוה, להשכרה, 3 + טלפון, מסודרת. 03-915402, 03-910246 (#12083)
■ ברמת-גן, קרוב לבר-אילן, 3, חדשה + טלפון + פריז'ידר וגז. (#12379) 04-665671
■ ברמת-גן, לינה עם קשישים, לסטודנטית/צעירה. 776784 (#14498)
■ ברמת-גן, מרכזי, 2 + טלפון, ק"א ע"ע, מיידי. 03-771642 (#14817)
■ דרושה, 5-4 חדרים, בשכ"ת, בר-אילן. 03-344045 בערב (#14862)
■ בפתח-תקוה שפירא, 4, עליית גג. 919461 לא בשבת. (#17662)
■ במרכז רמת-גן, 2, ק"ק, מתאימה לרופא ולמשרד. 03-793503 (#17696)
■ 3 חדרים עם או בלי ריהוט. 773493 לא בשבת. (#17967)
■ בגבעתיים, 4½, ק"ג + טלפון, מרוהטת. 03-656245 בין: 13:00-14:00 (#18045)
■ בצפון רמת-גן 1½-2-3 + טלפונים, מיידי. 03-452257 (#18093)
■ במרכז רמת-גן, 2 חדרים + הול + טלפון, ק"ק. 03-311397 (#18748)
■ בפתח-תקוה לדתיים, 3, ק"ב + מעלית + דוד"ש. (#3244) 055-25568
■ 3 בקיראון (160), ק"ב 03-916365 אחה"צ ובערב. (#559)
■ 2 בסמולנסקין בפתח-תקוה, כניסה מיידית. 03-224089 לא בשבת. (#3640)
■ ברמת-גן, גבוהה, 1½ כ"ב, מטבח גדול, שירותים מקיר לקיר, טלפון + אזעקה, אפשרי ריהוט. (#12287) 03-723749
■ ברמת אפעל, 5, שירותים כפולים, טלפון, ק"ג, כניסה מיידית. (#4083) 04-223634
■ בגבעתיים 4 מפוארים, מטבח אמריקאי, שרותים כפולים + טלפון, ק"ד. 223585, 318443 (#11585)
■ בקריאון, להשכרה בית מרוהט קומפלט + טלפון, מיידי. (#12354) 03-359184
■ בפתח-תקוה, בכפר גנים, בשכ"ת דירת 4 חדרים, מיידי. (#16445) 03-9227796
■ בפתח תקוה, בהרצל, 2½ + חצי, ריהוט חלקי + טלפון. 269556 (#5292)
■ בבני-ברק! 2½ חדרים גדולים, ק"ק. 03-786638 לא בשבת. (#5524)
■ בגבעתיים, 3 יפהפיה + ארונות + טלפון + חניה, 280. 784618 (#2705)

דירות מרוהטות

■ בפרדס-כץ, במקום טוב, 2 + הול, מסודרת ויפה. 03-854265 (#1030)
■ בגבעתיים 3 קומפלט + טלפון + דוד"ש, ע"ע. (#1704) 03-994535
■ 2½, מרוהטת קומפלט! במרכז רמת-גן + טלפון. 03-729714 (#3597) 03-742421
■ 3 בהדר-יוסף, שיטרית 21 + טלפון + ריהוט חלקי. 481979 (#5213)
■ במרכז ר"ג, 2 + הול, ק"א, 200 ש"ח. 03-764267 (#8221)
■ במרכז גבעתיים, 2 + טלפון, 266820 להתקשר משעה 17:00. (#8327)
■ במושב דתי תיכוני ליד תל-אביב, 3 מרוהטות + טלפון. (#9770) 03-390201
■ שותפה לבית פרטי, קומפלט + דוד"ש + גינה, בנאות אפקה ב'. (#10183) 03-499121
■ בפתח-תקוה, 2 + טלפון, לסטודנטים, תשלום שנה מראש. (#10872) 03-241576
■ לרציניים!! בגבעתיים, ליד קולנוע הדר, 2 חדרים. (#11360) 03-992296
■ שותפה דתית, לדירה בקסימה3, במרכז פתח-תקוה. (#12911) 904826
■ בר"ג דירת חדר גדולה + טלפון + מרפסת. 03-723557 (#12991) 03-7519260
■ בפתח-תקוה, ברוטשילד, 3½, מרוהט, טלפון + דוד"שמש. 03-9225585, 780650 (#13212)

✓ עד חידוש של "לוח מעריב" – מודעות דנש. לקבלת פרטים חייג לטלפון 03-251333 ובסור כוונות הפרסום.

■ שותף/ה, בגבעת-שמואל, למרוהטת + טלפון + דוד"ש, מרוהטת ומיידית. (#14830) 03-5321964
■ ברמת-גן מרכז, דירת חדר מרוהטת + טלפון. "אקספרס". (#17625) 03-724021
■ ברמת-גן, דירת חדר מרוהטת קומפלט, בלי טלפון. 906875 (#17712)
■ ברמת-גן, הרואה, 2, ק"א, חזית + טלפון, 175, "שגיא". 788531, 7517074 מל"ן. (#18568)
■ ברמת-גן, 3 + ריהוט + טלפון, 250 דולר. 03-7516090 (#9567) 052-24914
■ שותפה 30+, למרוהטת ומקסימה + טלפון, 50 דולר. 03-901664 מ-17:00 (#18435)
■ שותף/ה בגבעתיים ל-3, מרוהטים + טלפון, 115 דולר. 316419 (#8400)
■ בפתח-תקוה, כפר-אברהם, 4, מיידי. 783212, 456793 (#2397) (לא בשבת).
■ ברמת-גן, 2½, מרוהטים קומפלט + טלפון, 275 דולר. 748395 (#4865)
■ ברמת אביב, לחצי שנה, יפהפיה (בצבון השקמה) תיווך. (#16443) 03-297536

דירות בדמ"פ

■ דירות חדר + מטבח, 25 מ"ר, ברמת-גן. טלפון: 766992 (#12557)
■ בלב רמת-גן, מרווחת, 3, ק"ב, חזית. 03-5462175 בערב. (#2682)

חדרים מרוהטים

■ בגבעתיים, חדר מרוהט לדירה שלא מעשנת. 03-314694 (#18098)
■ בפ"ת, שותפ/ה ל-3 מרוהטת קומפלט + טלפון. 9230764 – בערב. (#18425)

ביקוש דירות

■ מעוניינים לשכור דירת 4 חדרים, בגבעתיים. (#1348) 03-723726
■ דרושה 3 – 4 מרוהטת באזור פ"ת לקייץ. 04-231027 (#3559)
■ פרטי, מעוניין לקנות 3½ - 4, באזור טוב. 889824 (#9833)
■ דירה 1-½1 בר"ג, גבעתיים, לא ק"ק. 870625 (#11212)
■ מחפשים דירה, 4-3½, ק"א, ברמת-גן – בודדיק. 03-704318 (#11306)
■ לקבלן אלי מזיאני, דרושות דירות חדשות ויד שניה בכל חלקי העיר פתח-תקוה. 905180, בערב: (#11949) 903057
■ דרושה דירה בדמ"פ בר"ג בגבעתיים, 2-½2 חדרים, לכניסה מיידית. 08-246547 (#12232)
■ בפתח-תקוה, דרושה 3-4 קומה ב'-ג', בסביבה שקטה, לזוגות. 03-263042, 03-9224368 בערב ולא בשבת. (612621)
■ בשכ"ת, למבוגרים, ברמת-גן, 3-3½. 03-749102 (#13360)
■ ½3-ג', ברמת-גן, מרכזי ושקט, עד 58,000. 03-850489 (#17585)
■ תיווך!! ברמת-גן – גבעתיים, משכיר/מוכר דירתך. 03-743434 "גור". (#18792)
■ ברמת-גן, מעוניים לשכור דירת 3 חדרים או בית פרטי, באזור אבא הלל, תרות התקוה. 7519940 (#3130) 03-381378
■ מחפש בית להשכרה + חצר באזור המרכז לטווח ארוך, מוכן לשפץ. 052-72269 (#2253)
■ מבקשים לשכור, 4 + טלפון בבני-ברק, בפתח-תקוה. (#2260) 03-9222049
■ בגבעתיים!! וברמת-גן!!! דרושה דירות למכירה/להשכרה. (#4761) "לירז". 324601
■ דרושה לקנייה, דירת 3½-4 חדרים, בר"ג/בגבעתיים. 704625 (#5032)

איזור השרון

דירות למכירה

■ בהרצליה ב', מפוארת מאד, 5 + סוכה + גינה, נוף. 052-554443 (#13392)
■ בב"ש 5 ק"ד, 140 מ"ר מושקעת "הצופה" 052-20533 (#12033)
■ בכפר-סבא, ברחובות היוקרתיים, דירות 4-5 מפואריות, משרד מכירות בלעדי ללא תיווך!! "דירות רום", ויצמן 38. (#12179) 052-26558
■ בכפר-סבא, מפוארת, 5½, 175 מ"ר, מושקעת. "הצומת" (#14805) 062-20533
■ בכפר-סבא, בבניה, דירות 5 חדרים, בהגר"א. "הצומת" (#14808) 052-20533
■ ברעננה, 3 + פ"א, ק"ד, מרכזית, מושקעת ויפה. 052-449194 (#8429)
■ הרצליה-פיתוח, דירת 5 חדרים, 170 מ"ר, גבוה, נוף לים, 2 אמבטיות, חימום מרכזי ובריכת שחיה, 255,000 ש"ח. "אנגלו סכסון" (#3066) 052-554443

4 חדרים ויותר

■ בהרצליה, שכיטון!! 4 מסודרת + מחסן + גינה, 38,000. (#166) 052-543121
■ ברעננה, חדשה!! בין מדרג דירות 5 חדרים ומפואר מפואר! ב-125,000 דולר!! מ.ה.ב. (#250) 052-22725, 052-31275
■ ברעננה, ברחוב לוי אשכול, 5, דירת גג, מפוארת!!! + מעלית, 052-82120, 052-86833 (#345) 052-84575, 052-541460
■ בהרצליה, 4 גדולה ומסודרת, ק"ב + 2 חניות!! 76,000. (#460) 052-551737
■ ברעננה, 4, 128, מיוחדת ק"א + תוספות. 90,000, 052-441048 (#740)
■ ברעננה, דירה חדשה ומסודרת, 4 + גג. 052-451564 בערב. (#904)
■ בכפר-סבא, מפואר, בית: 052-447283 בבוקר: 052-442777 (#963)
■ ברעננה, 5 יפהפיה, דו מפלסית, ק"א, 85,000 דולר. "אמריקן דרים" (#1123) 052-35356
■ ברעננה, מתוך מספר דירות בפרויקט "גבעת-דרים" 4,5 חדרים + מפואר, בלעדי ל"אנגלו-סכסון" 052-454336, 052-454133 (#1251)
■ למכירה, דירת גג מפוארת, פנים לים בבנין 8 קומות, על הים בנתניה, רח' ז'בוטינסקי 053-22511, לא בשבת. (#1418)
■ ברעננה אוסטרובסקי 36, חמישה חדרים, קומה 5. 052-451933 (#1740) 03-729483
■ ברעננה, 4 + גג + 1 הול, ק"ג (בלי). 052-450921 (#2441)
■ 4 חדרים בכפר-סבא, רחוב הגר"א, ק"א. 03-9329683, (#2632) 052-446073
■ פנטהאוז לרציניים בלבד!!! 4 חדרי שינה, מטבח אמריקאי, חדר אוכל, 20 מ"ר, נוף, פינוי גמיש. "אידיאל הבית" 052-34015 (#6369)
■ בהרצליה, דירת 4, 65,000 - גג, 052-87868, 052-72878 ,75,000 "שעשע". (#6540)
■ ברעננה, מרכזי ושקט, 4, ק"ה, שירותים כפולים, מושקעת, חניה. (#8056) 052-450947
■ ברעננה, 5 חדרים, חדשה, ק"ב, 95,000 דולר. (#8240) 052-449354
■ במרכז הרצליה, 5 + גג מרהיב, בלי, מזגנים, יפהפיה, חייבת להמכר. 052-84376 ,95,000 (#8960)
■ ברעננה, 4, ק"ב + מרפסות כפולים, בקסימה, 80,000 דולר. (#9165) 052-32554
■ ברעננה, ק"א, 4, חזית, מאוד, מיידי. 052-35161 (#9431)
■ ברעננה, 5 חדרים, בנוה. 052-34047 (#9631)
■ בהרצליה, ½4, מרווח + מרפסת, במיקום מצויין, ק"ב, 100,000 דולר. 052-82270 (#9767)
■ בהרצליה, 4 חדרים, 120 מ"ר + חדרי ארונות, ק"ה, נוף. (#9841) 052-552198
■ בהרצליה-פיתוח, 4 יפהפיה, מסודרת, סמוך לחוף. 03-374158 (#10264)
■ בהוד-השרון, 4 + גג + מעליה, "ידיד דירות" ללא תיווך. 492322 ובערב: 491231 (#11135)
■ בנוה, 4, מפואר, שרותים כפולים + מחסן, ק"ב. 052-77233 (#11199)
■ בהרצליה היוקרתי!: 4 + שירותים כפולים, מפוארת ושקטה! (#11227) 052-88214
■ בכפר-סבא, 5 חדרים, חדשה בטרומפלדור + תוספות, מיידי. (#11365) 052-27541
■ בהרצליה, 4 חדרים, מפוארת, 135 מ"ר, מסודרת, טלפון: (#11678) 052-554131
■ בהרצליה פיתוח, 4 חדרים 130 מ"ר, 2 אמבטיות + חימום + בריכת שחיה, קרוב לים. 187,500 ש"ח. אנגלו-סכסון, 052-554443 (#11727)
■ בהרצליה, 4, מרווחים + ארונות, ק"ב + דוד"ש + טלפון!! (#11812) 052-85701
■ בהרצליה, 4, ק"ב, שרותים כפולים, מושקעת! 052-83589 (#11894)
■ בהרצליה בבניה מיוחדת! דירת קוטג', 115,000, 5 + גג, 140,000. (#12087) 052-84594
■ בכפר-סבא, בהרצל ובהלוך, 4 כפולים, מיידית, "דירות רום". (#12181) 052-26558
■ ברעננה, 5, מפוארת, במקום טוב. (#12198) 052-446864
■ בהרצליה, 4 חדרים + חדר ומטבח. (#12410) 052-557584
■ בהרצליה, שביב, 4 + ארונות קיר, שטיחים מקיר לקיר. (#12760) 052-81787
■ למכירה, דירת 4 חדרים, + דוד"ש, מיידי. 052-61249 (#13145)
■ ברעננה, 3½ כ"4 + גג + דוד"ש, שרותים כפולים. 052-28763 (#13216)
■ בהרצליה, 4 + פ"א, מסודרת, ק"ב, חזית, 130 מ"ר, 6 דיירים. (#13233) 052-540038
■ בכפר-סבא, בהזדמנות, לרגל נסיעה, 4½, חדשה + טלפון. (#13439) 052-441542

■ ברמת-השרון, (אוסישקין), 4 מפוארים, ק"ב, 105,000, (#14323) 03-450004, 03-479550
■ בהוד-השרון, 4, מרווחת, מרכזי ושקט. 052-25048 ,48,000 (#14495) 052-38269
■ בכפר-סבא, 5, באורן, מפוארת, ק"א, 150 מ"ר. 052-440668 (#16585)
■ בכפר-סבא 4, ק"ב, מרכזי ומסודרת. (#17190) 052-23658
■ בהרצליה, דירת קוטג' 6 + גג + תוספות + חניה. 052-540516 (#17289)
■ בנוה אמירים, 4, גדולה ומיידית, 110,420 "גימל" 424584 (#17533) 424472
■ ברמת-השרון, מבחר דירות מכל הגדלים + "ידיד-דירות" ללא תיווך! סוקולוב 32. 03-492322, ובערב 03-491231 (#17608)
■ בהרצליה הצעירה הזדמנות 5 ק"א עקית! בהזדמנות מיוחדת!! 052-546166, 052-545998 (#17628)
■ בהרצליה 4 + 3 מרפסות, + טלפון + חניה, ק"א, ע"ע, גדולה ומסודרת. (#17655) 052-553086
■ בהוד-השרון, ברחוב רעות, 5 חדרים, מפוארת. 052-448688 (#17932)
■ ברעננה, 4, ק"ה, גדולה, 78,000 ק"ב, 75,000. "דירות דף" (#18250) 052-28091
■ בהזדמנות, ברעננה, 150 מ"ר, מרפסות, תוספות, 79,000 דולר, גמיש. (#18285) 052-32652
■ בהרצליה, מרווח, 4 חדרים + שירותים כפולים. 052-545630 (#18361)
■ ברמת-השרון, מיידי 4+ חדר משפחה + מ.א, נוף. 03-472983 (#18364)
■ בהרצליה בבר-כוכבא !!!! 4½ (130), + שרותים כפולים, 75,000 (#18424) 052-558043
■ ברעננה, 5, ק"ב, גדולה, פונה לקוטלים. "דירות דף" 052-22352 (#18485)
■ ברעננה !! מפואר- קוטג', 5 + גג, מושקעת בתנאים נוחים, רק 128,000 דולר. "ישראהאוז". (#18532) 052-441088
■ 4 חדרים, ברעננה, ק"ב, שקטה, מסודרת, שרותים כפולים + ארון קיר, מושקעת, 2 מרפסות סגורות, 3 כיווני אוויר. לא בשבת (#18632) 052-441001
■ בכפר סבא 4 במרכז, ב-53,000 דולר, 5 מפוארים ונוחים, אפשרות להחלפה. 052-22076 (#18688)
■ בכפר-סבא, 5, מפוארת, 7 דיירים + תוספות, שקטה. (#18689) 052-444345
■ הוד-השרון, 5, מרווחת + מעלית, 70,000 פינוי מהיר. (#18749) 052-444272
■ ברעננה, 4, ק"ב, 66,000, במקום טוב. אחה"צ – 055-36303 (אחרי 7). (#18760)
■ ברעננה, 5, יפהפיה, ק"א, חזית, "בכסים דירות" (#18800) 052-31086
■ ברעננה, 5 במקום טוב + תוספות + שרותים כפולים: (#2887) 052-451498
■ בהרצליה, 4 + גג + חדר! 6 דיירים: 052-445469 – 052-550579 – בערב. (#8598)
■ אחים קוזיר? בע"מ, בהרצליה רח' הנדיב פינת רש"י, 25 ... לפנות במקום או במשרד, סוקולוב 13 הרצליה, טלפון: 052-88028, בשעות: 16:00-19:00, חוץ מיום ב'. (#9394)
■ בהוד-השרון 5, 5 + גג + חדר במקום הגבוה ביותר. "מישל". (#16417) 03-482058, 03-481255
■ בהרצליה, 4+, ק"א, ע"ע, מיוחד + הרחבה. 052-82410 (#16568) 053-28489
■ בכפר-סבא, 4, ק"א ע"ע, חדשה ומפוארת + חניה. 03-835667 (#1757)
■ ברעננה, במקום טוב, 4, דו-מפלסי, ק"ב, 052-453749 בעבודה: (#1815) 03-783606
■ ברעננה, בגדוד העברי, דירה, 5 חדרים: 03-453362, 057-961429 בערב. (#3595)
■ ברעננה, 4 + דוד"ש, דו-מפלסית, ק"ב. 052-23273 אחה"צ. (#9037)
■ בהרצליה הצעירה 4½ + גג, ק"ב, מפוארת, 140,000 דולר. (#9320) 052-553118
■ בהוד השרון 4 + גג באיזור כפרי. 052-34766 "בלל" 80,000 (#16628)
■ בהוד-השרון, 4 חדרים + טלפון, 48,000 דולר. "בלל" 052-457812 (#16727)
■ ברמת-השרון, 3, מושקעת + גג, בלי. 03-492406 ,90,000 (#17172)
■ ברמת-השרון, נוה רסקו, דירת פנטהאוז מיוחדת + מעלית, 6 חדרים + גג + חדר על הגג + 2 כניסות. בעבודה: 8:30-13:00, 03-481339 אחה"צ ושישי שבת: (#3403) 03-403943, 03-471959
■ ברעננה פנטהאוז 7 חדרים מפוארים, 260,000 ש"ח. (#3488) 052-25554
■ בהרצליה, 4 חדרים, במרכז + תוספות. לא בשבת 052-451818 (#4908)
■ ברעננה, 4 + גג, יפהפיה + חדר "דירות דף". 052-22352 (#16784)
■ בהרצליה, 4 + גג, יפיפיה, מרכזי ושקט, בהזדמנות. 052-543967 (#17000)
■ בהרצליה!! 4 + גג 95,000 !! 174,000 + מעלית. 052-84594 (#17119)
■ בהרצליה, 4, חזית + חניה, ק"ב (ללא מעלית), ארונות קיר, מטבח אמריקאי, 82,000 דולאר. (#3900) 03-793002, 052-542418
■ בכפר-סבא, השרון 21, פנטהאוז מפואר, דו-קומתי. (#4457) 052-444006 מ-13:00
■ 4 חדרים + טלפון, האשל 4, למעוניינים, לשלוח הצעה עד 20.6.86, בצרוף 10% מהצעה. אין חה"ב מתחייבים לקבל את ההצעה הגבוהה. לתאם פגישה לח"ב עו"ד בקליס 03-912347, עו"ד גבאי 03-613939 (#4964)
■ ברמת השרון, ברחוב המלאכה 8, ½4, קבלנים "נוה לי", סוקולוב 61, (#5298) 03-475325

■ בהרצליה 4, מטבח מפואר, שירותים כפולים, ק"ב 052-82559 (#5066)
■ בהוד-השרון, מרכזי ושקט, 4 + פינת עבודה + שירותים כפולים, ק"א, 120 מ"ר, 103,000 דולר. 03-495237, הבית 03-492742-3 (#5273)
■ בהרצליה, 4 גדולים + פ"א + חדר ארונות + תוספות בנין 6 דיירים. 052-88711 (#4543)
■ ברעננה, 4 + גג, ק"ד, ללא מעלית, 85,000 דולאר, מיוחדת. (#2449) 052-27248
■ ברמת-השרון, דירה מקסימה, ייחודית, 180 מ"ר, 3 חדרי שינה, 2 חדרי שירותים, סלון 70 מ"ר עם פינת אוכל, חניה, הבית המבוקש אינו נפוץ. ביום: 03-661045, משעה 20:00: (#2657) 03-483982
■ בהרצליה בהזדמנות!!! מיידי!! 6 מושקעת, ק"ג, בלי, 87,000, שקט, אופציה לגג. 052-544106 (#2766)
■ בכפר-סבא, 4 גדולים, אזור ירקוני, 4 דיירים ק"ד. 052-450986 (#2821)
■ ברעננה, 4 + פנטהאוז מפואר, כניסה דצמבר. "סטאר" (#2888) 052-540539
■ ברמת-השרון, דירות 4, דו-מפלסית + גינה, (#3156) 03-474375 ,155,000

חדרים 3–3½

■ ברמת-השרון, 3, ק"ב, מרכזית, שקטה, מוארת ומאווררת. (#8955) 03-492331
■ בהרצליה, 3, ק"ב, מקום שקט ומרכזי. 052-550894 (#142)
■ בהרצליה, 3, 85 מ"ר, ק"ג + דוד"ש, מסודרת. 052-553988 (#240)
■ ברמת-השרון, 3 + גג + חדר, במקום מעולה !!! "מישל" (#678) 03-482058, 03-481255
■ ברמת-השרון, סוקולוב, 3½, גדולה, שרותים כפולים. (#746) 03-351923, 03-494675
■ ברעננה, 3½, ק"ג, 120 מ"ר, ליד המרכז. 052-450185 (#778)
■ בכפר-סבא, באיזור מצויין 3½ יפהפיה, ק"א + חניה. 052-20288 (#1231)
■ ברמת השרון, 3½ + פ"א ק"א, מסודרת, דוד"ש + תוספות. (#1349) 03-481244
■ בהוד השרון, 3½, ק"ד (ללא) 85 מ"ר, 052-457248 ,44,000 (#1364)
■ במרכז הרצליה 3, ק"ג + מרפסת + דוד"ש + טלפון, 52,000 (#1682) 052-541501
■ מיוחדת, ברעננה 3½, ק"א + חניה + ארונות קיר. 052-450351 (#8238)
■ בהוד השרון, 3 + פ"א, מרכזי ושקט, ק"ב + טלפון, (#10147) 052-457382
■ 3, בהרצליה הצעירה, ריקה + טלפון, לתקופה ארוכה, 180, תשלום חצי שנה, מיידי. (#10532) 03-232756
■ בהרצליה הצעירה, 3 ק"ג, מסודרת + חניה + דוד"ש. 052-551861 (#13341)
■ למכירה דירת 3 חדרים גדולים, במרכז הוד השרון. 052-24918 (#11416)
■ ברמת-השרון, 3, ק"ג בלי, מחודשת, שמורה, חזיתית. 03-485815 (#11458)
■ ברעננה, 3½, מרכזי, ק"א + חניה, פינוי מיידי!!! 052-35738 (#11574)
■ בהרצליה, 3½ + ח"ש + תוספות, 110 מ"ר. (#11765) 052-88094
■ בהרצליה 3½ מסודרת + תוספות + מטבח, ק"ד, בלי. (#11800) 052-551680
■ בהרצליה, במרכז, 3½ + פ"א + תוספות! ק"ב, מסודרת! (#11924) 052-81596
■ בכפר-סבא, למכירה 3 "באלדר", נוף לנצח, בילו. 052-29188 (#11939)
■ ברעננה, 3 חדרים + דוד"ש, מבנה מסודר. 052-445095 (#12193)
■ ברמת-השרון, 3 + 3 מרפסות + פ"א ק"ג, מיידי. 03-479554 (#12336)
■ ברעננה, 3, ק"ב, חזית, מקום טוב, 62,000 דולר "בכסים דירות" (#12576) 052-31086
■ בהוד השרון, 3½, גדולים, ק"ב + דוד"ש + חניה, באיזור מצויין. (#12680) 052-28402
■ בכפר-סבא 3½ חזית, מסודרת ומושקעת. פינוי מיידי!! (#13824) 052-27734
■ למכירה דירת 3½ חדרים בב"ש מסודרת ויפה. 052-23185 (#14294)
■ דירת 3 חדרים, בגינות שומרון, ק"ק + גינה, חדשה. 03-421149 (#14907)
■ במרכז רעננה, 3, ק"ה, מעלית, שרותים כפולים, ארונות, 67,000 דולר. 03-492521 (#16598)
■ בהרצליה, 3, מסודרת + מטבח חדש, 32,000 (#17247) 053-58122
■ בהרצליה, 3, מסודרת, ק"א ע"ע. 052-86356 (#17287)
■ ברעננה, 3, ק"ב + דוד"ש וחניה, בסביבה טובה. 052-450771 (#17474)
■ ברעננה, 3 חדרים, ק"ב, 3 כיווני אוויר. 052-446725 (#17524)
■ בכפר-סבא, 3 מרווחת ויפיפיה, פינוי גמיש. (#17569) 052-31979
■ ברעננה, 3, ק"ד בלי, דוד"ש + מטבח אמריקאי. 052-445245 (#17916)
■ בהרצליה, במרכז, 3½, 115 מ"ר, 50,000.- ,052-541144 (#18288) 052-541177
■ בכפר-סבא ברוטשילד, 3 כיוונים, 3, 110 מ"ר. 052-20931 (#18301)
■ בכפר-סבא לזוגות, 3 ב-27,000 דולר. 3 ב-42,000 דולר. (#18690) 052-22076
■ ברעננה, במרכז, 3, ק"ק, שקטה + 4 כ"א. 052-448858 (#18750)
■ הוד-השרון, 3½, ק"ד, בלי, 86 מ"ר, טלפון, שכונה צעירה, 41,000 ,03-415706 בערב: (#4806) 052-32615
■ בהרצליה, 3 + ½, מסודרת + דוד"ש, מזגן, ק"ב 052-542959 (#1104)

■ ברעננה, 3½, ק"ב + טלפון + דוד"ש + חניה, מסודרת. (#8239) 052-31744
■ ברעננה, 3 + פ"א, ק"ב + דוד"ש. (#8265) 052-448040
■ בהוד-השרון, 3 חדרים, ק"ג בלי. (#8452) 052-34430
■ בהרצליה, 3½ ק"6 נוף מרהיב, מטופח מיוחד. 052-543288 (#9080)
■ ברעננה, 3 + פ"א, ק"ד, מרכזית, מושקעת ויפה. 052-449194 (#9580)
■ 3½, יפהפיה + תוספות, חייבת להימכר. 08-491410 לא בשבת. (#9806)
■ בהוד-השרון, ברחוב הצנחנים, 3½ חדרים, מסודרת. 052-444784 (#9916)
■ בהרצליה, 3½, גדולה ומסודרת + מרפסות, ק"ג, במרכז. (#3829) 052-88340
■ ברעננה, 3, ק"ב, יפהפיה ומסודרת + מטבח אמריקאי, פינוי מיידי. (#14952) 052-446912
■ בהוד השרון, 3 חדרים, הול מ-35,000. "בלל" 052-457812 (#16735)
■ ברמת-השרון, 3, ק"א, חזית, 53,000. 03-478239 (#1927)
■ בחדרה, 3½, בהרברט סמואל, פניה, שמורה וטלפון. 051-26432 ניסים. (#8379)
■ הוד השרון, 3, גדולים, כיוונים טובים, קרוב למרכז. 052-443679 (#2364)
■ בכפר-סבא, 3, בר-אילן, מסודרת, ק"ד, 50,000, נוף משגע. (#2370) 052-444464
■ בכפר-סבא, 3½, ק"א, מקסימה + מטבח אמריקאי, מיידי. (#2602) 052-441288
■ בהוד-השרון, 3 חדרים ב-35,000 דולר, לזוגות צעירים. "בלל" 052-21993 (#2754)
■ רעננה, 3½, מסודרת + פ"א תוספות, 6 דיירים. 052-452205 (#4744)
■ דירת 3, ק"ב, בבניין 4 דירות, הרצליה. 052-555123 (#10779)
■ ברמת-השרון, 3 + גג + נוף, מושקעת גדולה. 03-494139 בערב 03-473845 (#16468)
■ בב"ש 3 מסודרת (בבר אילן), 48,000 משכנתא. (#16603) 052-33603
■ בהוד-השרון 3 + פ"א + טלפון + מטבח + חניה, מיידי. (#16860) 052-547818
■ ברעננה, דירה מטופלת, 3 חדרים, 75 מ"ר, למכירה, כל יום אחה"צ. 052-446672 (#2131)
■ בהרצליה, 3 ק"ב + מטבח אמריקאי. 052-86438 (#2386)
■ ברעננה, 3, ק"ג בלי + פ"א + טלפון, שקט. 052-445970 (#2475)
■ ברעננה 3½ כמו 4 + פ"א ק"ב + מעלית + חניה, 73,000. (#2560) 052-21171
■ בהזדמנות, בהרצליה, אזור שקט, קרוב למרכז, ק"ד. (#2775) 052-553302
■ בכפר סבא, 3½ חדרים, ק"ק, כניסה גמישה, בהזדמנות. (#4122) 052-446142
■ בהרצליה, 3 מסודרת + טלפון + תוספות, ק"ג, גמישה!!! 052-87837 (#16623)
■ לזוגות צעירים ויחידים!!! למכירה 2 ו-3 חדרים בהרצליה ובהוד השרון, מ-35,000 דולר. "מרכז הנדל"ן" 03-490037 (#16919)
■ דירת גג, בהרצליה פיתוח, רחוב הנשיא, 3½. 03-217649 (#2962)
■ ברמת-השרון, שקטה!! 3 חדרים, ק"ב + טלפון + חניה. (#3159) 03-472532
■ בנתניה, 3½, מטופחת, ק"ב + מעלית + דוד"ש. (#3304) 053-25044
■ ברעננה, 3, ק"ב, מסודרת + טלפון + דוד"ש. 052-445947 (#4501)
■ בכפר-סבא יוספטל, 3, 60, אפשרות בניה, מסודרת. 052-443560 (#4552)
■ למכירה 3½ + תוספות, כפר סבא. 052-33389 (#5553)
■ בהרצליה, מסודרת, מרווחת, ק"ב, סוקולוב, + טלפון. (#3984) 052-81680
■ בכפר סבא, חייבת להמכר, 3, יפהפיה, 33,000 דולר. פלד (#5281) 052-457555
■ מיידי, בהוד השרון, כפרי, 3 + ארונות, מקסימה. בעבודה (#5348) 03-7545503
■ בהוד-השרון, 3, גדולה, מרכזי ושקט. 052-450443 (#4508)

חדרים 2–2½

■ בהרצליה, שיכון גורדון, 2½, ק"ב + טלפון, מיידי!! (#8559) 052-550386
■ בכפר-סבא!! + 2½ + טלפון + ארון קיר!! אפשרות בניה!! (#3975) 052-531304
■ הרצליה פיתוח, 2 גדולים, ק"א, עליד הים. 052-661713 (#16361)
■ בנתניה, בהזדמנות, 2½ חדרים, במרכז, קומה ג', 24,000 דולר. (#12370) 053-42759

דירות בשכר חודשי

■ ברמת-השרון, להשכרה 5 + חדר ארונות לתקופה ארוכה. (#139) 03-478636, 03-733371
■ ברמת-השרון, 3, ק"ב, סוקולוב, חזית, אפשרות למכירה. (#658) 03-479440
■ בכפר-סבא, 3 + פ"א, דוד"ש + מעלית + טלפון. 03-451452 אחה"צ (#724)
■ בכפר-סבא, 4 חדרים, מפוארת, ק"ה + טלפון, מתפנה 1.8.86 (#1135) 03-340149 בערב.
■ ברעננה, 4 ללא טלפון, ק"ב, חזית, "אמריקן דרים" 052-35356 (#1165)

הטלפון החדש של לוח מעריב
03/251333

■ בהרצליה, 3, במרכז, טלפון, דוד"ש, מיידי 02"288692 בערב. (#3290)
■ ברעננה מיידית, 3 + פ"א, מסודרת היטב, ק"ב. 03"499832 (#7374)
■ בהוד־השרון, 4, ק"א, חזית + טלפון, 150 דולר. 052"21290 (#10195)
■ 4 חדרים במרכז כפר־סבא, (ארונות + טלפון) 052"35996 052"32678 (#10915)
■ ברעננה, 3, ק"ד, ללא מעלית + טלפון. 03"726650 03"495899 (#11526)
■ בהרצליה הירוקה, 4 + טלפון + גנן + דוד"ש, מיידי!! 052"86120 (#11756)
■ להשכרה, קוטג' ליד הים, לשנה + אופציה. 400 053"38255 (#12330)
■ A, שירותים כפולים, טלפון, מעלית, תכנית השרון, כפר־סבא, לצמה 03"219324 (#12402)
■ ברעננה, בית, 4 חדרים + טלפון + גינה + מחסן + זכות לבריכה פרטית. 03"248480 (#12450)
■ בשכ"ה 3 חדרים, ק"ב + טלפון ריהוט חלקי, בהרצליה, סביב. 03"657916 (#14436)
■ בהרצליה, 4 שרותים כפולים + טלפון, ק"ב, מיידית. 03"478582 (#14458)
■ ארבעה, מודרני 15, רמת־השרון, ק"ה + טלפון + מעלית. (#14603) 03"613931 03"624748
■ בנווה־אמירים, 5 חדרים, מרוהטת חלקית, מזגן אויר, טלפון, מיידי. (#14754) 052"550398
■ בכפר־סבא, 3½, מרכזי ושקט, טלפון + חניה + דוד"ש, כניסה (#14819) 052"455704 1.8.86
■ בנוה אמירים, A, ק"א, ע"ע + טלפון, מקסימה. 03"471094 (#14860)
■ בכפר־סבא, 4½, מיוחדת, בניין ומיקום אקסלוסיבי, גינה פרטית, לתקופה ארוכה. בחול: (#17407) 02"525813
■ בכפר־סבא, 3, טלפון, דוד"ש. כניסה מספטמבר. 052"449984 (#17411)
■ ברמת השרון קוטג'ים דירות מיידית! "ליד דיזנגוף סוקולוב 32" 03"491231 ובערב 03"492322 (#17632)
■ בכפר־סבא, 4 חדרים, קומה שמינית + טלפון. 052"25411 (#18153)
■ ברעננה 4½ חדרים + טלפון לדי סן ארוך. 052"540833 052"72977 (#18374)
■ ברמת־השרון, סוקולוב, 3, מרפסות — גג — חצר, מפוארת. (#16388) 403405
■ בפתח־תקוה, ברח' מכבים 29, 4 חדרים. בעבודה: 5—03"806094 (#1830)
■ בכפר־סבא, באיזור משולב, 3 גדולים + טלפון + דוד"ש. (#10672) 052"31719
■ במרכז רעננה, 3 + ארון קיר. (#7132) (לא בשבת) 052"446918
■ להשכרה בכפר־סבא, 4 חדרים בקומה טובה, חדשה. 052"31524 (#2467)
■ משפחה מכובדת, מחפשת בית להשכרה בהרצליה־פיתוח: 4 חדרי שינה, 2 אמבטיות, לטווח ארוך, ללא תיווך. 052"70055 052"70071 (#3103)
■ בהרצליה, 4 מרוהטת, (בלי ילדים) מיולי, לשנתיים. (#3150) 052"553477
■ ברעננה 5 חדרים, להשכרה או החלפה, בדירה בבני־ברק לתקופה מוגבלת, 052"457196 לא בשבת. (#3484)
■ בהוד השרון, 3 חדרים עקיות, ק"ב + טלפון. 03"910978 (#2578)
■ ברעננה, 4 חדשה!! לטווח ארוך!! 200 "סטאר" 052"540539 (#2955)
■ בכפר־סבא, במרכז, 4 חדרים גדולים, קומה ב'. 03"265691 (#2446)
■ בהרצליה, במרדא, מפואר 5, גן ענק, טלפון 052"543249 (#16427)

דירות מרוהטות

■ בהרצליה, 3½, קומפלט, מאווררת, לשנה + טלפון + חניה. (#11180) 052"85416
■ ברעננה, 3 + טלפון, 200 דולר, פינוי באוגוסט. 052"456496 (#12756)
■ בכפר־סבא, 2½, דו־משפחתית + טלפון, 150 דולר. 052"20133 (#13442)
■ ברמת־השרון, בהודדיקס להשכרה, קוטג' 3, מספטמבר. (#14399) 03"475343
■ ליולי־אוגוסט, ליד מלון שרון, 2½, מרוהטת. 052"222369 (#3472)
■ בנימת שזמרון, 3 חדרים וטלפון, ק"ב. 03"357682 (#3875)

ביקוש דירות

■ מחפש דירה מרוהטת בשרון ליולי אוגוסט. 052"447255 (#13682)
■ ברמת־השרון, בסוקולוב, דרושה דירה למשרד, בשכירות. (#14515) 052"544650
■ בהרצליה, דירת A, רצוי עם גג, בשכירות. 052"544650 (#14518)
■ מעוניינים לשכור דירת 4-3½ + ארונות + טלפון, לתקופה ארוכה ברמת־השרון. 483050 (#4585)

חולון/בת־ים

דירות למכירה

■ בבת־ים, 4½, לוקסוס + חניה + מעלית + מיזוג. 03"879977 03"843693 (#10438)

4 חדרים ויותר

■ בחולון 4 + פ"א + מטבח, מסודרת + מחסן + חניה. 886283 (#13691)
■ חייבת למכור!! בחולון, בקריית־שרת, A, ק"א + שרותים כפולים + דוד"ש + מטבח אמריקאי. (#1306) 808044
■ 4 חדרים בחולון, ק"ב + דוד"ש + מזגנים + חניה. 03"805033 (#1659)
■ בבת־ים בהדסה A, חזית + דוד"ש. 03"587764 (לא בשבת). (#770)
■ חולון, 4 ק"ד, בלי, מאווררת ומוארת, השקעות. 885312 (#1035)
■ ברמת־הנשיא, A, 120 מ"ר + מעלית + חניה, מסודרת. 5511131 (#1140)
■ בבת־ים, 4 יפהפייה, מטבח כפרי + שרותים כפולים + תוספות. (#1228) 03"876672
■ בבת־ים, 4½, 125 מ"ר, ק"א, ק"ע + מטבח אמריקאי, שרותים כפולים, מסודרת, חזית לים, 87,000, פינוי תשלום גמיש. (#1718) 03"588517
■ בחולון, A, ק"ג + מעלית, כדאי שתראו!! בבית: 03"243005 (#1723) 03"7515859
■ בחולון, בדרוקומו, 4 דיירים, 3½, מרכזי ושקט. 03"842657 (#1761)
■ בבת־ים, A, יפהפייה, מול לים, ק"ב, חניה, 70,000 דולר. (#7303) 03"862705
■ בחולון, בקריית־שמונה, A½ ק"ב + חדר ארונות, 3 מרפסות, פינוי גמיש. (#8242) 03"809727
■ מפוארת, 4 חדרים, ק"ה, שפירא 24, בת־ים. 594606 (#8874)
■ בחולון, בבית, A, דוד"ש, שרותים כפולים, תוספות. 859931 (#9209)
■ בקריית שרת, 4 + ½, ק"ב, מסודרת, שירותיים כפולים. (#9265) 03"808542
■ חולון, קריית בן־גוריון, למכירה 5 חדרים + תוספות. 888606 (#9623)
■ בבת־ים, 4 חדרים + 4 מרפסות + פ"א ק"א, חזית. 03"864143 (#10311)
■ 4 מסודרת + טלפון חניה, מטבח אמריקאי. 889642 846456 (#10372)
■ בחולון, 4 גדולים, בדרקומוי + תוספות. 807182 5563744 (#10522)
■ בחולון, בקק"ל, 4½, ק"ב + דוד"ש + ארונות, 60,000 (#10768) 03"806017
■ בחולון, 4 מסודרת, בגיוונות, ק"ב (בלי), 51,000 03"889686 (#10837)
■ בבת־ים, מול לים, 4 + גג, עם גינה מקסימה + חדר שרותים ואמבטיה כפלים, דוד"ש, חניה צמודה, רשיון בניה, 110,000 דולר. גמיש 594957, משעה 15:00 (#10933)
■ בחולון, A, מסודרת, ק"ב + ארונות + דוד"ש + חניה פרטית. (#11091) 03"412131
■ במרכז חולון 4½, ק"א, חדשה ומשוכללת, בבניין מפואר, לכניסה מיידית, חניה, 102,000 דולר. (#11196) 957698 851043
■ בחולון 4 חדרים חדשה בסביבה שלמה + מעלית. "סור־אמריקה" (#11534) 03"226462
■ ברמת הנשיא A, מרוהטת, לאחר שיפוץ + טלפון + דוד"ש. (#11666) 03"5513991
■ בהדר בבת־ים, A, חזית, ק"5 + מעלית וטלפון. 052"559292 (#11716)
■ בחולון, בנה קומתי, 4 חדרים, בסביבה מצויינת, 806135 אנשי"ב. (#12701)
■ בחולון, 4 + פ"א, 4 כ"א, 120 מ"ר. 03"806119 (#12705)
■ 4 יפה, במרכז בת־ים, ליד הים מתאים גם להשקעה. 03"584262 (#12835)
■ בקריית־שרת, 4 + ½, ק"ב, מסודרת, מרכזי ושקט. 806982 (#13202)
■ חולון, במרכז, 3½ (גדול 4½) מסודרת, 78,000, 895013 (#13364)
■ בתל־גיבורים, חד קומתי, 2, גדלים + גינה, אפשרות בנייה. (#13374) 888349
■ ברמת־הנשיא 4 חדרים, 105 מטר + פ"א + פ"ע + מחסן + דוד"ש. 5513990 (#14156)
■ 4 בבת־ים, באשלנדה כ־100 מ"ר, 4 כ"א, מטבח אמריקאי ענק, מושקעת מאוד, כחדשה. 863117 (#14530)
■ בנאות רחל, 4 בולט, ק"ב חזית 996922 854061 65,000 (#14580)
■ בקריית־שרת חולון, 4 ק"5 + הדבר תוספות 03"801946 (#17406)
■ בבת־ים, בגבעת ים, דירה 4 חדרים, שמושה כדירה לדונם, רק הוא מלא, יפהפייה למכירה. (#17648) 03"265294
■ בבת־ים, בבעלים, מפוארת מהיב, בשטח של כ־200 מ"ר. (#17665) 03"630442 03"265294
■ בחולון, 3½ — כ־A, באזור יוקרתי, ק"ד + מעלית, פ"א. 807506 (#17724)
■ במרכז בת־ים ק"ה, 4 חדרים, בבר־שאול, מפוארת. 589920 (#17918)
■ בבת־ים, 4 יפהפייה מושקעת, ע"ע + חנייה + ארונות. (#18465) 03"875040
■ בחולון בנאות־שושנים, 4 חדרים + פ"א + השקה, מושקעת. (#18644) 803149
■ בחולון, בקריית־שרת A, מפוארת, בבנייה + כל השכלולים. (#18759) 03"454746
■ בחולון 4 ק"ב ע"ע + מטבח, חדר שינה 887714 בערב. (#16817)
■ בבאר־יהודית, 4 גדולים + שירותים כפולים, 47,000 דולר. (#16864) 03"9612740
■ ליבונה ברמת־הנשיא, 3½ + פ"א, ק"ב + מעלית, חזית לגינה, דוד"ש. (#18110) 5519505
■ בחולון, בקריית שמונה, 2 דירות, 4 חדרים ק"א, מחמם — מגוון — דוד סוקולוב 71 חולון. 03"894397 03"5562490 (#18432)
■ בבת־ים, 5, חזית, חדשה + טלפון. 03"825854 03"595218 גמיש. (#3342)
■ בבאר־יהודית, 5 + 3 שירותים + 3 כיווני אויר, קומה 7. 03"807851 (#8902)
■ בבת־ים A, מפוארת, מושקעת, שירותים כפולים, 3 כיווני אויר + חניה, ק"ד + מעלית. 03"594723 (#3056)
■ בקריית בן־גוריון מפתיע!! A, חדשה + תוספות, ק"ד, מיידית!! + חניה + מעלית. 052"87411 (#16692)
■ בקריית בן־גוריון 4 + מטבח + שירותים כפולים + חניה. 843848 (#2265)
■ בחולון באיזור יוקרתי 4 (במקור 5) ק"א, עקית ויפה + תוספות. (#2427) 03"884098
■ באזור, למכירה/השכרה, 4 + מחסן, מקסימה, כל השכלולים. (#4714) 5592540
■ בחולון באלופי־צה"ל 55, A, שטיחים מקיר לקיר, חזית, ק"ד + מעלית, חניה מקורה. 806254 (#4724)
■ בבת־ים, בשפירא, דירה מיוחדת, 4 חדרים + גג + חדרון. (#5113) 03"585988 03"597154
■ 4 חדרים, בהדר הציונות מספר 29, חולון, על עמודים, מטבח אמריקאי. (#12365) 03"889086

3—3½ חדרים

■ באזור־דהל, 3 גדולים, אפשרות ל־A ק"ד + דוד"ש. 03"886394 (#74)
■ בחולון, באזילביץ, 3½, ק"8, מסודרת + ארונות + דוד"ש. 03"883288 בעבודה 03"887829 (#140)
■ בחולון, 3½, ק"ק, בבנסת + דוד"ש, יפה. 03"880191 49,000 (#347)
■ בתחנת־ויסקי, 3 ק"ב, מסודרת, 052"554476 דולר, מיידי. 35,000 (#355)
■ למכירה, דירה, 3 חדרים + פ"א מסודרת. 03"5511984 (#358)
■ בבת־ים, 3 חדרים, רחוב הרצל, "סוד אמריקה", 03"226462 (#522) 03"233747
■ בבת־ים בבלפור 3½ + פ"א + טלפון, גדולה: 03"324341 (#736) 03"9322930
■ בחולון, דירת 3 חדרים, ק"ה, חזית, 800077, בבית. (#1212)
■ קריית שרת, 3 + פינה + דוד"ש + ארונות קיר, ק"א. 802816 (#1359)
■ בבת־ים, 3 + ½, מרוהטת, ק"ג, חזית 869730, בחול. (#1563)
■ מיידי בקריית־שרת, 3 + פ"א + דוד"ש, מטבח, ק"ה. 806395 (#2005)
■ דירה, 3 חדרים, ק"א, מטבח אמריקאי + תוספות. 857136 (#2292)
■ בכבל בת־ים, 3 + פ"א, מסודרת. 03"580590 (#3498)
■ בבת־ים במרכז, 3 ק"ד בלי, מסודרת + מטבח 03"585701 (#3941)
■ בקריית־שרת, 3, יפה ומיוחדת, מזגן, ריצוף שיש. 03"801559 (#4795)
■ בנאות־רחל, 3½ ק"ה, בלי, משופצת 45,000 דולר. 853789 (#5253)
■ בבת־ים, ליד הים, 3, ק"א + טלפון, מפוארת. 03"436050 (#6093)
■ בהדסות, מפוארת, 3+½, פינוי מיידי. 5517884 5514585 (#6277)
■ בבת־ים בבניין חדש, 3 + ½ + מעלית. 03"455852 (#7853)
■ בחולון 3½ "בלוחמים" 4 כוונים, פינוי מיידי!! 340875 (#8054)
■ בהדסות, באזור, 3, מסודרת + טלפון + דוד"ש, 30,000 5561552 (#8136)
■ בבת־ים, רח' בגעתי, 3½, ג', חזית, גדולה, חניה. 03"587732 (#8974)
■ דירת 3, בחולון, דו־קומתי + מרפסת + 3 כ"א. 03"884133 (#9175)
■ בקריית שרת, 3 חדרים מסודרת בסביבה טובה, ק"ב. 806394 (#9366)
■ בחולון, בקפת, 3, ע"ע, יפה ומושקעת. 840191 244789 (#9481)
■ בחולון, 3 חדרים, ק"ג + דוד"ש, מסודרת, מוגנת. 03"582920 (#9686)
■ בבת־ים, ½ + 3, מפוארת, מטבח אמריקאי, דוד"ש. 03"879493 (#9703)
■ בבת־ים, 3, 3 מרפסות, שרותים כפולים. 03"862915 55,000 (#9967)
■ בבת־ים 3 + ½, בשפירא מול העירייה, ק"ד בלי. 591098 (#17431)
■ בבת־ים, הנביאים 3, 3½, ק"ה, (בלי), 45,000 דולר, כל הקודם זוכה!! 03"5513668 (#1914)
■ בבת־ים, 3 מסודרת + פ"א גדולה, חזית לים + חניה. 03"590302 (#1937)
■ בבת־ים 3, ק"א + דוד"ש + מטבח אמריקאי. 03"876989 מיידי. (#1983)
■ 3 + פ"א מרוהטת, ק"ד בלי, 3 כיווני אויר. 03"867918 (#8662)
■ ברמת־הנשיא, 3 + פ"א + דוד"ש + טלפון + מזגן, ק"ד. (#13258) 03"5515986
■ ביוספטל בבת־ים, 3 ק"ד + מעלית + תוספות + דוד"ש. 876064 (#2331)
■ ברמת־הנשיא, 3 + חצי, גדולה, מסודרת + תוספות. 03"5513601 (#2350)
■ דחוף מיידי, 3 חדרים קריית שרת, ק"8, עם טלפון, אלופי צה"ל 3. טלפון 03"315039 (#3276)
■ ברמת־הנשיא 3 + פ"א + דוד"ש, ק"ב 44,000 דולר 03"5518028 (#3369)
■ 3 + פ"א, ביוספטל 17/47, חזית + חניה + דוד"ש. (#17112)
■ בבת־ים, 3, יפהפייה, חזית, מידית, מושקעת. 03"580629 (#2243)
■ בחולון, 3, בדו־קומתי, 4 דירים + חניה. 03"894952 (#2361)
■ ברמת־הנשיא, 3, 86 מ"ר, ק"ה, מרוהט. 03"5510405 (#3522)
■ בבת־ים 3 מרוהטים, סביבה מליאה, מטבח אמריקאי, ויטרינות. (#4003) 597264
■ בחולון, 3, במבצע סיני, מזגן + דוד"ש + טלפון. 32,000 882083 (#8566)
■ בחולון 3 גדולים, ק"ב, מרפסת + דוד"ש + חניה. 884163 (#2410)
■ בחולון, 3, באזור יוקרתי, ק"ב + פ"א, טלפון: 884186 (#2586)
■ בחולון במתמיד, 3 + פ"א + טלפון, ק"ב. 856041 שבוע. (#10013)
■ ברמת־הנשיא, 3, רביעית, דוד"ש, 36,000 דולר. 052"551514 (#10059) 03"910577
■ בבת־ים, 3½ + פ"א, בש"י עגנון ק"ב + מעלית + מטבח. (#10429) 03"597026
■ 3 בנאות שושנים, מרוהטת ומסודרת, ק"ד, בלי. 03"5560172 (#5033)
■ בבת ים, 3 + פ"א ק"ב + מעלית + תוספת. 03"5519267 (#5309)
■ ברמת יוסף, בבבלסון, 3 + פ"א מטבח, פלדלת, דוד"ש. (#12349) 03"593984
■ מיידי, 3 + ריהוט במרכז חולון, 75,000 דולר. 03"994325 (#5117)
■ בבת־ים, 3, ק"א, מזגן + חדר שינה + טלפון. 846122 (#5120)

2—2½ חדרים

■ בחולון, 2½, ק"ב, מרוהטת, חזית בגדית + דוד"ש. 883675 (#7738)
■ 2, בבת־ים + פ"א, ק"א, ע"ע, חזית + דוד"ש. 598358 (#12558)
■ בבת־ים, ברוטשילד, 2 + פ"א + טלפון + דוד"ש, 28,000 (#471) 03"611082
■ בחולון, 2 + חצי, מסודרת, ק"א, דב הוז 54. 03"881643 (#570)
■ בהשמונאים 2 + פ"א + ארון קיר + דוד"ש. 03"594858 29,000 (#821)
■ בחולון, 2 + ½, ק"ב, דו — קומתי, מרכזי. 842429 (#1192)
■ בבת־ים 2½, גדולה, עורפית, ק"ה, מאווררת, 39,000 דולר. (#1303) 03"580018
■ בבת־ים, 2½, ק"ב, לזוג צעיר, טלפון בערב: 594073 (#8206)

לתשומת לב המפרסמים בלוח מעריב

כל המעוניינים להמשיך ולפרסם את מודעותיהם לאחר הפרסום הראשון, מתבקשים להתקשר לטלפון 03)251"333) (רב־קווי) ולמסור את מועדי הפרסום הרצויים וכן את מספר הקוד כפי שהודפס בעתון בסוף המודעה (#"—).

הזכות לפרסום חוזר הנה ללא תשלום ותוקפה עד 4 שבועות מיום הפרסום הראשון.

בקשות לפרסום חוזר מתקבלות כל יום עד שעה 18.00 ובערב שבת וחג עד 11.00 בלבד.

הנהלת מעריב

■ בבת־ים בקלאוזנר 2½, ק"ב, יפה מטופחת ושקטה. 03"477556 (#8848)
■ בחולון בהדסות 2 חדרים בר־עקיבא. 03"5592711 (#9174)
■ בחולון, 2 + דוד"ש, ק"ב, ההרצוגים 9, 23,000 03"848657 (#9399)
■ בחולון, 2½, ק"ה, חזית, בנווה סיפורי. 03"885344, לא בשבת. (#10486)
■ 2, חדרים, ק"ה, העבודה 9 חולון. משפל גדרי טל. 867392 (#10638)
■ בבת־ים, 2½, 74 מ"ר, מטבח גדול. 871656 631357 (#10790)
■ בבת־ים, 2½ + דוד"ש + מזגן + ארון, ק"ב 34,000 03"5515950 (#10886)
■ בבת־ים באלוזורוב, 2 ק"א, חזית, "אסל" 875857 (#11465)
■ ברחוב העצמאות, בחולון, ק"ב, 2 + מרפסת + ארונות. 297701 (#12439)
■ בחולון, מרכז, 2 + הול + מרפסות, ק"ק. 02"853347 5562663 (#12600)
■ בבכל בת־ים, 2 + טלפון + דוד"ש. 04"231113 בערב. (#12836)
■ בחולון, בירצמן, ק"ק, טלפון, אפשרות בניה. 03"840358 (#14917) 03"852740
■ 2½ בשלושה מסודרת קומפלט, 3 כיווני אויר. 03"5517239 (#17546)
■ בחולון 2 + פ"א, ברח' ארנס, פינוי + אפשרות לבניה. 887523 (#17630)
■ בחולון, יצחק הלוי, בהדסות, ק"א, 37,000, 842592, ובשבוע: (#17737) 593092
■ בסביבה טובה בבת־ים, 2½ + פ"א ק"ד. 03"861627 (#17824)
■ בחולון, יפהפייה, 2, ק"א, מרוהטת, חזית, גמיש. 887214 (#17884)
■ בבת־ים בהשמונאים, 2½, ק"ה, (בלי), חזית לגן. 03"588510 (#18300)
■ 2½ גדולים במרכז חולון, ק"ד, (#18470) (לא בשבת) 882715
■ 2½ בבת־ים, ברמז, ק"ה, מרוהטת, מיידי — 35,000 דולר. (#18629) 03"871666
■ בחולון 2½, יפהפייה + מטבח אמריקאי + תוספת בהדסות. (#18839) 847718
■ ביוספטל ליד העירייה, 2½, מסודרת, 4 כ"א. 594401 (#1875)
■ בבת־ים, 2 + ½ + דוד"ש + מטבח אמריקאי, מסודרת. 594597 (#5814)
■ במרכז חולון, ק"ב, 2½ + גינה, מתאים לבנה. 03"5565752 (#8087)
■ בחולון, 2½, ק"ה, בלי + דוד"ש, מסודרת. 854321 (#13390)
■ בחולון — 2½, ק"ב, ע"ע, ליד הבריכה, חזית. 850707 (#16954)
■ ברמת יוסף 2 חדרים + פ"א, ק"ב מיידי. 03"880649 (#8513)
■ מיידי בבת־ים, 2 + חצי + פ"א ק"ב, מסודרת. 03"866247 (#3654)
■ 2½ בבת־ים בקריית, מושקעת + דוד"ש, ק"א. טלפון: 582955 (#16742)
■ בבת־ים 2½, 72 מ"ר, ק"ה, שרית, בלי. 03"592623 (#16762)
■ בגיונות בחולון 2 + הול, ק"ב + אפשרות בנייה. 854020 (#2295)
■ בבת־ים, 2 + פ"א + דוד"ש + טלפון, ק"ד. 03"871983 29,500 (#4569)
■ בבת־ים, 2½ + ½ בדניאל ק"ב, בחזית + דוד"ש. 583855 (#4739)
■ בבת־ים, 2 גדולים, ברחוב הרצל. 383456 861463 28,000 (#5078)
■ בבת־ים (עמידר), 2, חזית + אפשרות בניה. 03"876769 (#4125) 03"582814
■ בשיכונים 2½ (בשלושה), מסודרת היטב, קומה 2. (#4695) 03"849416
■ בבת־ים, 2½ ק"ב, חזית, מעלית + תוספות. 03"876484 (#4945)
■ 2 חדרים, ק"א, ע"ע, דגניה, חולון, 36,000 889629 (#5208)
■ בחולון, ביצחק הלוי, 2½ + פ"א + דוד"ש טלפון 887836 (#5510)

1—1½ חדרים

■ במרכז חולון, 1½ מרוהטת + פינת אוכל, ק"ב. 841360 894258 (#681)
■ בכבל בת־ים, 1½ + מרפסת סגורה, בהזדמנות!! 23,000 585275 (#13138)
■ בחולון, בדב הוז, חדר, ק"ק, 39,000 + טלפון + דוד"ש. (#5531) 03"884268

דירות בשכר חודשי

■ במרכז חולון, דירת 4 חדרים, ברחוב שקט. 809939 5560966 (#13478)

✓ בחולון, במרכז, 3, מפוארת + גג + טלפון + דוד"ש. 03"5566330 (#13862)

■ בבת־ים בית בודד 4 חדרים + טלפון, על דונם, מתאים גם למוסד. (#14444) 03"382771
■ בחולון, הנרבה 12/32, בשכ"ת, 2 + פ"א, לפנות ביום ראשון, בשעות 18:00-14:00 (#18464)
■ להשכרה/למכירה, 3 + פ"א + דוד"ש + גג + טלפון. 03"598214 (#18641)
■ בחולון, דירת 1½ קרקע, כניסה מיידית. 5591785 בערב. (#1935)
■ בחולון במרכז, A, לחצי שנה + טלפון + ריהוט חלקי. 847389 (#2561) 5566330
■ בבת־ים, 2 מרוהטים, חזית, מרכז + חניה, מיידי. 03"765064 (#4162)
■ ברמת־הנשיא, A, מסודרת + פ"א + טלפון, ריקה. 03"860929 מיידי. (#5200)

דירות מרוהטות

■ למטיילים לקיץ בחוף בת־ים, דירה יפהפיה ומרוהטת. 871605 (#9100)
■ בבת־ים, 2½, מרוהטת + טלפון + דוד"ש, ק"ה. 266329, אחה"צ. (#13868)
■ בבת־ים להשכרה 3 חדרים, מרוהטת/ריקה 03"876769 (#4371) 03"582814

ביקוש דירות

■ בשכ"ת, A, חדרים או בית בר־שוב אחד, ליד חולון. 03"747031 (#600) 03"856920
■ לזוג "עתיד" בחולון דרושות דירות להשכרה ומכירה ועסקים ללא דמי תיווך!! 03"889022 (#18021) 03"840721
■ להשכרה דירת בשכונות 2-3 חדרים, באזור הול וילון, עם טלפון. (#4712) 03"869340
■ מעונין בדירה להשכרה 3-4 בבת־ים/חולון, לזוג ללא ילדים אפשרות תשלום לשנה מראש. (#2354) 03"885085 03"333177

איזור הדרום

דירות למכירה

■ דרושים דחופות, דיילים ודיילות מעל גיל 30, להדגמה וקידום מכירות של מוצרי חשמל ברשתות השיווק בערים אשדוד ואשקלון. שעות העבודה 16.00-19.00 (ב"ה). לקביעת ראיון, לפנות בין השעות 9:00-15:30 לטלפון: (#16566) 03"201622 ת"א.
■ בהזדמנות!! למכירה דירת עסק, 70 מ"ר, במרכז רחוב הרצל 03"472747 ש"ת. 55,000 (#3177) 03"252218
■ באילת בשכונת מטרב 2, 3 + מרפסת, טלפון ומסבה. (#2442) 03"998776

4 חדרים ויותר

■ בראשל"צ, A, חדשה, 2 בקומה, ק"ה, בלי. 990663 (#45)
■ הלמן שניאור 24, בראשל"צ, A, דירה 12, 40,000, ש"ד לב. (#566) 03"289355
■ בנוי רחובות, A, מפוארת, ק"ה, חניה, מושקעת. 03"320458 (#891)
■ בראשל"צ, 4 מקסימה, בנוי אדמר + ארונות + חניה ק"ה. (#1224) 03"954301
■ בראשל"צ, מערב, 4 חדרים, 120 מ"ר, ק"ד, בלי, מושקעת. (#1909) 03"990754
■ בראשל"צ, בקרונות, בבנייה, 5½ בזולה ומפוארת. 03"947081 (#2245) בשמד.
■ 5 חדרים, קומה חמישית, באשדוד, השכונה הנבונה 65,000 + משכנתא. 052"50856 (#4372)
■ בראשל"צ, בקרונות, 5 גדולה במיוחד ומרוהטת, ק"א + חניה. (#7122) 953252, לא בשבת.
■ ברחובות, 4 + פ"א יפה ק"ב מקום טוב. 08"455341 (#7877)
■ בערד, 4 חדרים, 90 מטר, עם שיפוצים. 057"957024 (#9240)
■ 4 בראשון־לציון, במרכז, מעלית, מרוהטת "דיור — הבטחה". (#9646) 942906
■ בראשל"צ בנוה־אמור, 5 חדרים, דד מעלית + מטבח + השקעות, ק"א. 03"959649 (#9930)
■ A, בנוף ראשל"צ, שרותים כפולים, חדר ארונות. 03"9613824 (#9940)
■ בראשון־לציון, בבניית סלע חדש, ק"ק, A, מפוארת, 46,000 (#10000) 9643972
■ בראשון־לציון, A, 5 חדרים + קוטג', מיידי. 941225 993492 (#10086)
■ בראשון־לציון, 4 + פ"א, שרותים כפולים + מעלית + חניה. (#10601) 03"956443
■ בנס־ציונה, 4½, באזור וילות, 130 מ"ר. (#10608) 03"958339
■ בפנאבלד אשפיל, 4 + שרותים כפולים + חדרי ארונות ותוספות. (#10820) 9613153
■ ברמה 4 חדרים, 95 מטר, ק"ב, יפהפייה. 055"92414 (#10841)
■ באשקלון, באלי כהן, 5, שרותים כפולים + דוד"ש, מסודרת. (#11001) 051"38388
■ בראשון־לציון, ברחוב עגנר, מרכזי ושקט, 4½, ק"ד, בלי + חניה. 03"948576 (#12324)
■ ברחובות, 4 + פ"א, בנשיא הראשון, ק"ב + מעלית + טלפון. (#12339) 08"475822
■ ברחובות, 4½, שרותים כפולים, מיקום מעולה, ק"ב 08"458140 (#12458)
■ באשדוד, 4½, מפוארת + מטבח קומפלט אמריקאי + ריהוט מלא. (#12828) 055"34839
■ ברחובות, במרכז, A, מרוהטת ומושקעת, טלפון: 08"457221 (#13574)
■ A, דירה מפוארת, בנס־ציונה, 56,000 דולר. טלפון: 722656 (#14465)
■ ברחובות, 4 + חניה + טלפון, מבויינות, מחיר הזדמנותי. (#17273) 03"241414
■ בראשון־לציון, A, באברמוביץ, מפוארת מפלטית + מף קיד. (#17277) 03"957112
■ בראשון־לציון, בנוי יהודית, 4 + טלפון, מיידי. 03"947744 (#17542)
■ באשדוד, 4½, רחוב מערב, ק"ק, איזור י"א. 02"714635 ערב. (#17832)
■ ליד רחובות, מפוארת, 4 + שרותים כפולים, בהזדמנות!! (#8586) 08"412826
■ בלוד, 4 חדרים, מסודרת, מתאים לגשלנות. 08"225012 (#917)
■ דירת 5 חדרים, שרותים כפולים, משופצת, ברמת אליהו, מחיר 40,000 דולר. 03"9610793 (#1926)
■ בראשל"צ 4½, מטופחת באיזור קטנמלוס 22, ראשבי. (#3067)
■ מפואר ברחובות, הדרה מחולקת בין אגף ההורים וחדרי השינה + סלון משפחתי, כניסה מרוחקת, מטבח ענק, פינת אוכל גדולה ומוארת, סלון גדול, גימור במטבח גבוה במיוחד "מוסתר וליד" בק"ב טל, 941180 (#10594) 03"953626/7
■ בראשל"צ, מפואר במרכז, 5½, 400 מ"ר, לרצינים. 03"994225 (#1864)
■ בראשון־לציון, A, בסמרב, 7 דירים + חניה + טלפון. 03"993845 (#2039)
■ בראשון־לציון, 4 + 5, טרה + פ"א גדולה, 3 כוונים, ק"ד בלי. (#4698) 999612
■ 4½, בבן־אליעזר, אשדוד, לא בשבת. 055"57397 (#8712)
■ ברחובות, A, מפוארת + טלפון, במיקום מעולה. בערב: 03"478895 בעבודה: (#16441) 03"5460462
■ בראשון־לציון, 4 באברמוביץ, ק"ב, מושקעת + גג. 03"992790 (#2259)
■ באשקלון בבנוה־ציון 4 + פ"א+2 מרפסות + מחסן, בהזדמנות. 051"25036 (#3865)
■ בראשון לציון, באברמוביץ, A, ק"א, 120 מ"ר, מעלית. (#6556) 03"996348
■ בחולה, ביוספטל, 4 חדרים, ק"ב, מסודרת. 08"225140 (#2254) 03"371669
■ למכירה/החלפה בקריית מלאכי, 5 חדרים, מחיר הזדמנות + דוד"ש + טלפון. 055"92144 (#3186)
■ בראשל"צ, בהזדמנות, מפוארת, 5, ק"ב פינוי גמיש. 956274 (#3828)
■ 4½, בראשון־לציון, בנוי אסמר, 2 מפלסים, שירותים כפולים. (#16748) 03"956026
■ 4 בסמוך אברמוביץ, ק"ד, מעלית, חניה, 25,000 03"953897 (#1738)
■ קוטג' מפואר, בבנין בבית משותף, בנס ציונה, 6 חדרים, 170 מ"ר, כניסה מיידית. 08"453067 (#4872) 08"454638
■ באשקלון, ברחוב 5 חדרים ומטבח, מף הים. 051"39286 (#4892)
■ מציעה מפוארת, 5 חדרים, בודד על גג, ברחוב הלפסון — בראשון־לציון, כניסה מיידית. 03"946737 (#5046)
■ ברחובות, מפוארת גדול חייב להימכר, כדאי לראות. 03"413891 (#4844)
■ ברחובות, במרכז, A, מפוארת, ק"ב + מעלית, חניה. 08"474248 (#4915)
■ בראשון לציון, 5, ק"ד + חניה, רחוב השומר. 885501 בערב. (#5075)
■ 4 חדרים ק"ב, חזית/מעלית 8 דירות בבניין, שירותים כפולים, מטבח משוכלל, רח' משמר הירדן 26 ראשל"צ, לפרטים (#5115) 052"444224
■ בראשון־לציון, דירת קוטל, 7 חדרים, משענת, פינוי גמיש. (#4734) 03"997208 150,000

3—3½ חדרים

■ בראשון־לציון, 3 + ½ ק"א, מסודרת! סביבה שקטה! (#514) 03"957994
■ בראשון־לציון, 3½, מפוארת, ק"ב + חניה + דוד"ש + טלפון. (#649) 03"996420
■ בנס־ציונה, חייבת להימכר 3, ק"ב, מסודרת + טלפון. (#1058) 08"470575
■ 3 חדרים, ק"ה, בלי, במרכז ראשון־לציון, טלפון + דוד"ש. (#1713) 052"39226
■ ברחובות, חייבת להמכר, 3, ק"א, באיזור יפה. טלפון: (#1874) 03"991550
■ ברחובות צמוד לבנק 3½ + ½ + חניה + ארונות קיר. 08"472816 (#1955)
■ בנוי רחובות, 3½, ק"ד + מעלית. (#1985) 052"559767
■ בראשון־לציון, 4 ק"ג + מעלית בסביבה מהודרת, פינוי כשנה. (#6025) 313714 ב־13:30
■ בראשל"צ, באברמוביץ, מסודרת, שקטה מושקעת, כל היום, בבית אבשלום 3/1 (#8231)
■ 3 חדרים, מסודרת, מרוהטת, במרכז ראשל"צ, ק"ד. 994739 (#8241)
■ ברחובות, 3, ק"ד, יפה, מסודרת + תוספות. 08"457288 (#8627)
■ ברחובות באזור מצוין, 3 בשפרוזה, ק"ד. 03"707684 (#8929) 08"410075
■ ברחובות מיוחדת, בהזדמנות 3 + שיפורים וחבולה — 20,000 דולר היחידה במישה ותנופה לגר"ם. (#8985) 03"770723
■ בראשל"צ, 3, באברמוביץ, ק"ב + דוד"ש, מסודרת. 03"958436 (#9345)
■ בראשון־לציון, באברמוביץ 3 + חצי ק"ב, חזית, חניה מסודרת. (#9671) 999716
■ ברחובות, במרכז ביעקב 16, 3½, כניסה מיידית. 08"458619 (#9811)
■ 3½ מושקעת במרכז ראשל"צ, ק"ד + מעלית, טלפון 959117 (#10102)
■ 3 חדרים, במרכז ראשל"צ + דוד"ש + חניה. 9640085 (#10712)
■ בראשון־לציון, 3 + חצי, בולט, ק"א, במרכז + טלפון. 03"951507 (#11436)
■ בראשל"צ, 3 + פינת אוכל גדולה ומסודרת, במערב. 03"999826 (#11653)
■ ברחובות, 3 חדרים, ק"ד, בלי. 08"410394 (#12163)
■ ברחובות, 3, מסודרת ויפה + טלפון. 08"452488 (#12554)
■ ברחובות, ליד הנקולת 3, יפה + טלפון. 03"771138 (#12571)
■ להשכרה/מכירה, בראשל"צ, 3 גדולה + חניה + טלפון + מאבר. (#12599) 04"932119
■ ברחובות, 3½, מפוארת, כ־½ + מעלית + חניה, 70,000 דולר. (#12641) 08"450633
■ ברחובות, בסביבה יפה, מציאה!! 3, ק"א, 055"95478, בשכונת, ישראל גלעד, 03"991550 כל היום. (#12642)
■ בנס־ציונה, 3½ חדרים במרכז מושקעת + טלפון וחניה. (#12841) 08"475007
■ בראשון־לציון, 3, באברמוביץ, ק"ד + דוד"ש + ארונות (בלי). (#13051) 03"999576
■ ברחובות, 3½, גדולה, ברח הרצל, מושקעת. 08"454932 (#13790)
■ בראשון־לציון, 3, ק"ד (בלי) מסודרת + דוד"ש. 993677 (#13906)
■ 3 + פ"א בראשל"צ (מוף הים) יפה ומסודרת. 9611809 (#13935)
■ בערד, 3, 72 מ"ר, מטופחת, חזית, דוד"ש. 057"950788 (#14354)
■ במרכז רחובות, 3 גדולים, 100 מ"ר, מסודרת. 08"455755 (#14861)
■ ברחובות, בבניה מקב, 3½, ק"ב + חניה טלפון. 08"457893 (#14944)
■ למכירה, במרכז ראשל"צ, 3 + טלפון ק"ד בלי. 03"942779 (#18589)
■ בראשון־לציון, 3 ½ חדשה!! (#362) 08"235521
■ ברחובות, ברחוב הגפן, 3 חדרים. 055"63840, לא בשבת. (#3184)
■ בערד, 3 חדרים, מסודרת, חזית + טלפון. 057"950313 (#3748)
■ בראשל"צ בדוד, 3 חדרים + טלפון + מעלית + חניה. 03"9649453 03"9640556 (#4786) 052"550149
■ בבאר־שבע, שכונה ה', 3½, מרכזי, ק"ב + טלפון. 055"21752 (#2088)
■ בראשל"צ, 3½ חדרים, רחוב קודש השם 15 ב' דירה 9. (#2227)

✓ שד חודש של "לוח מעריב" — מודעה דגש. לקבלת פרטים חייג לטלפון 03-251333 ובקש מחלקת הפירסום.

■ 3, בראשון־לציון, ק"ה, בלי + חניה, 08"465507 03"9649694 בעבודה 03"9717268, לא בשבת. (#2392)
■ 3, מרוהטת ומוארת, ק"ה, בשכונת אברמוביץ — ראשון־לציון. (#2411) 03"856280
■ בראשל"צ, בחירשפלד ק"ב, 3 יפהפיה + תוספות. 03"954202 (#2686) 03"991476
■ 3½, מסודרת + תוספות. 03"954907 (#2998)
■ בראשל"צ, 3, בבילו, ק"ד (בלי) + טלפון + דוד"ש. 03"994719 (#3036)
■ במרכז רחובות, 3 גדולים, ק"ק + טלפון, מתאימה למגורים / בנים. (#4691) 08"456155
■ בראשל"צ בערב, 3½ גדולה + מעלית + חניה + מרפסות. 992430 (#16579)
■ ק"ב, 2, חזיתות, מרוהטת, טלפון: 03"994933 (#17031)
■ 3 + ½ בראשל"צ, מסודרת, 94 מ"ר, חניה + מעלית. 03"956376 (#17207)
■ במערב ראשל"צ, דירת 3½, גדולה, מחולקת ל־5, ק"ב, חזית. (#16478) 03"990870
■ בראשון לציון, 3 חדרים, ק"ב, גדולה. 03"802305 (#16970) מיידי.
■ בראשל"צ 3, ק"ה, בלי + חניה + טלפון + דוד"ש. (#17168) 03"9649560
■ בראשל"צ באזור וילות 3 + חצי מרוהטת ומושקעת. 03"951688 (#3980)
■ 3 מרכז, ראשל"צ, פינוי גמיש, חניה צמודה. 03"941964 (#5216)
■ בראשון לציון, במרכז, 3½, גדולה, ק"ד + מעלית. 942136 בר 19:00 (#5342)

2—2½ חדרים

■ 2 + מרפסת + טלפון + דוד"ש. (#10736) 9612444 837378
■ ברחובות, 2½, ק"ק גינה, ארונות ותוספות. 03"805681 (#15432)
■ בקריית־מלאכי, קיבוץ גלויות, 2 + ארונות מטבח. 055"84274 (#17367)
■ בראשל"צ, 2 + תוספת, ק"ד (בלי) + דוד"ש + טלפון. (#3025) 03"950611
■ בהזדמנות, 2, ריהוט, למכירה. 03"993715 (#4972)

דירות בשכר חודשי

■ 4 חדרים + ש"ב, ק"ב, 3, כ"א. (#11943) 959485
■ ברחובות, A מפוארת + ריהוט + כל השכלולים + טלפון, באיזור מצויין. 08"459023 (#9701)
■ בקריית ראשון שפוזה לדירה 3 חדרים + טלפון. 03"9612535 (#11987)
■ בראשון־לציון, בנוה־אמור ק"5 + מעלית, 4½ מפוארת + חניה. (#13800) 03"359113
■ ברחובות, 2, 100. בעבודה: 03"438378, בית: 03"906385, לא בשבת. (#18119)
■ להשכרה וילה באשדוד, רובע יא'. 03"844823 03"262825 (#16818)

דירות מרוהטות

■ בראשון לציון, במרכז, 3, טלפון, חניה, מעלית, מיידי. 08"436471 (#968)

ביקוש דירות

■ בראשון־לציון, A, לשכירות, רצוי טלפון, באיזור ב"ס תרבות. (#12674) 03"946006
■ בראשל"צ, 4 לטווח + טלפון + דוד"ש, לטווח ארוך. 995617 (#13194)
■ מחפשים בראשל"צ בשכ"ת, דירת 4"5 חדרים + טלפון באיזור ב"ס. 954374 (#13622)

עסקים

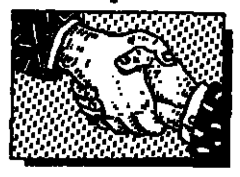

■ דרוש שותף שקט או פעיל, למרכז רפואי גדול, השקעה 80,000 דולר מוחזרת בריבית. 03"783608 בערב. (#11975)
■ שותף אמין הרצינה!! למשרד ידוע ליבוא רכבים!! (#14) 03"5462039
■ להשכרה, נגריה עבודת בחולון בתל־אביב. 03"373020 (#381)
■ מפעל מתכת, באזור, למכירה/להשכרה "אינטרקונטינל" 03"490163 (#391)
■ בנוחה הדשנית הדולה, בערב 03"777392 (#395) 03"796438
■ ניכיון צ'קים מסחריים בתנאים מצויינים!! ובמזומנים!! (#432) 03"232528
■ דרוש שותף פעיל + השקעה להקמת בית ספר בשיטה מהפכנית. (#444) 03"905490 03"911527
■ ביוכימאית, מחפשת שותף להקים מעבדה רפואית פרטית. (#532) 03"411773
■ בהרצליה פיתוח, למכירה בוטיק לבגדי נשים, פעיל. 052"552692 (#547) 052"442375
■ מעוניין להכנס כשותף בעסק פעיל, אפשרות להשקעה. ת.ד. 29257 תל־אביב. (#596)
■ להשכרה, עסק המתאים גם לבית־מלאכה/מחסן. 299271 (#639) 16:00-18:00 אחה"צ.
■ למכירה חנות 48 מ"ר, במקום טוב בהרצליה. 03"916596 (#686) 03"902722
■ משקיע/ים לתעשייה רווחית ביותר + חוזה יצוא + בטחונות, ת.ד. 16649, 03"999563 (#760) 03"299965
■ מעוניין בנכות ציבורית לתחנת (מס' ירוק). 051"885539 (#787) 051"886690
■ ברשותי 650 מ"ר במרכז פ"ת, מעוניין בהצעות רציניות. (#793) 03"905490 03"911527
■ מבנה תעשייתי בבני ברק, 400 מ"ר על עמודים, כן טלפון, חצר 800 מטר, בהצעות פרט להשכרה לפנות בשעות העבודה לטלפון (#880) 701604
■ למכירה/השכרה, באזור התעשייה רחובות 4 חדרי קרור, כלל ציוד. 03"242978 (#887) 03"253119
■ למכירה חנות 60 מ"ר ברמת־גן. 03"7518346 (#7295)
■ מוסך עצמאי + רכב בעל ניסיון, בענף הצבעונים. 03"658864 (#7824)
■ לחברות יבוא ישראליות, בעלת סניפים באירופה, הצעות לשיתוף עם המעוניינים בנוכחים באירופה בענפים: תכשיטים מלאכותיים, מכשירי כתיבה וסדקיות. (#7861) 03"829346
■ ת.ד. 1802 תל־אביב, פרויות מובטחות. (#7899)
■ תן לנו פרוייקט טוב, ואנו נמציא לך משקיעים, כפיר בע"מ, 03"221261 (#8204)
■ לחברות העצמאיים ניהול חשבונות, דוחות שנתיים, ייעוץ הדרכה, 03"621957 (#8673) 03"992196
■ מוסך, מעוניין במכוניות של: 1. יפני 2. אביזרי אופנה, בהצעות רציניות, לא לפנות: ת.ד. 670, קריית־מוצקין. (#8779)
■ למכירה, אולם משוב לתעשייה, בקריית־אריה, פתח־תקוה, 550 דולר לחודש. 03"480953, הערב 03"771347 (#8909)
■ מוכן ביטוח מעוין בראשל"צ, בחוד + טלפון, ייתכן במשרד. (#8926) 9640482
■ מעוניין בחוקה פלסטיק, (180 טון) ועבודות מכבש 35 טון. (#9043) 03"820042
■ במרכז דיזנגוף!! חנות 2 קומות למכירה, מציאה לרציניים!! (#9672) 295308
■ חנות, 130 מ"ר, בקומכות, מסודרות. 065"22458 (#9726)
■ מנהל כספים ואדמיניסטרציה, בעל נסיון רב בתעשיה, מעוניין להשתלב בתפקיד ניהולי בתעשיה עם אפשרות להשקעה. ת.ד. 1144, ת"א, 61010 (#9745)
■ בהזדמנות, דרושה שמירה או קוסמטיקאית, בשותפות או באחוזים. 491688 (#9830)
■ שרות לקבלת מודעות בטלפון, ללוח מעריב, בבת־ים. 03"227117 03"227118, פתוח כל הזמן, "פרסום אדיאל". (#9946)
■ משרד המהנדס, מקבל חיפול פרויקטים + דוחות, בהזדמנות!! 03"370922 (#9950)
■ למכירה/השכרה, באשדוד עסק להידראוליקה ועיבוד שבבי. 055"57229, לא בשבת. (#10082)
■ מזרון קלפים בתל־אביב + רשיון, ללא השקעה. בהצעות. (#10169) 391236
■ חנות הספרים הוותיקה הידועה "פרומפ", במרכז, ליד הרצל, למכירה, פרנסה טובה ל־3 משפחות, מוניטין מעל 40 שנה, דרושה השקעה של 275,000 דולר בערך. 053"22476 בערב: 053"24898 (#10228)
■ דרוש משקיע/שותף, לפרוייקט לתקשורות מחשבים, 100,000 ש"ח, 03"917485, בין השעות 11:00-15:00 (#10301)
■ דרוש/ה שותף/ה, לעסק קוסמטיקה, רצוי נסיון. (#10423) 03"9228081
■ רואה חשבון מאה"ב נמצא בארץ ומעוניין ליצור קשר עם יצרנים, על מנת לעניין קניינים באה"ב במוצרים מתוצרת הארץ. פרטים (לא בשבת): 03"735390 (#10558)
■ לחברת שיווק ולמפעלה, דרוש משקיע רציני. ת.ד. 4104, תל־אביב 61040, עבור "משקיע". (#10681)
■ בחולון, מסגרית "אס" עם ציוד ומחזור, עבודה. 883361 (#10896)
■ למכירה, בפתח־תקוה, מלטשת יהלומים, מסודרת, 20 מקומות + ציוד. 910116, 052"448076 (#10909)
■ ברמת־השרון, למכירה, מעדניה עובדת, הנהלת בש"ח. בעבודה: (#10922) 03"480650
■ דרושים משקיעים לפרוייקטים, שונים בארץ ובחו"ל. (#902) 03"374483
■ עבודות סוד מחשב, באזור הפקת כתבי עת, עריכת הוחדים, "ברמה גבוהה" (#924) 03"383904
■ חנות לבשר/מגון קפאים השימורים, כלל ציוד. 812903 (#1016)
■ להשכרה מספרה בבן־יהודה ת"א + ציוד. 03"315911 (#1093) 03"707094
■ משרד לשרותי מחשב באזור רמת־גן, מעוניין בשותפות עם מנהל חשבונות או רואה חשבון. (#1642) 063"37555
■ להשכרה במרכז רמת־השרון, מרפאת שיניים — עבודות. (#1716) 03"483285 03"492240
■ למכירה קו הלוקת משקאות קלים, תבורי קריסטל. (#1812) 08"410513
■ למכירה מפעל + קו הלוקה. 051"883183 (#2339) 051"23155
■ מפעל ליצור ושיווק, פרנסה לשתי משפחות. (#2886) 03"915789
■ למכירה, מפעל פעיל, בעל מוניטין רב בענף, מעוניינים רציניים בלבד, לת.ד. 36123, ת"א. (#3872)
■ בכפר־סבא, לשותף חנות, פתוח להצעות. 052"442892 (#3946) 052"29718
■ בפתח־תקוה, להשכרה, מקום שקט ומרכזי. (#4551) 03"907229
■ למכירה, מכונות דפוס וכריכיה, באחריות. 03"837189 ובערב: (#4859) 052"543685
■ מעוניין ברכישה או בשותפות בעסק ריווחי בענפי התעשייה, המסחר השרותים. לת.ד. 16378 תל־אביב. (#6285)
■ שותף לבית אבות כלל מבוגרים לבנייה, השקעה 150,000 דולר. ת.ד. 7599, רמת־גן. (#7261)
■ דרוש שותף 50% לעסק, עדיף בעל נסיון בהקמה ותכנון גינים. השקעה 25,000 דולר. 052"84892 בערב. (#12093)
■ חברה השקעה בשוק בינלאומי של סחורות, נפט, מוצרים. מעוניינת בקשרים עם מוכרים וספקים בארץ ובחו"ל. (#12098) 03"766858 03"661518
■ דרוש שותף, השקעה 260,000 דולר, מתוכם 200,000 בערבויות. 057"958416 (#12175) בערב.
■ להשכרה מסיבה בריאותית, סופרמרקט פעיל וציוד ברמת־גן. 03"730717 (#12092)
■ למכירה, עסק חומרי בנין, עם מוניטין. בעבודה 03"287640 (#12329)
■ למכירה, עסק פעיל באילת לשלטים ועבודות גרפיקה. 03"824682 (#12345)
■ למכירה — בתל־אביב, רכבים + מוניטין. 03"284278 (#12384)
■ למכירה ציוד איטלקי חדיש לייצור גלידה. 03"941542 (#12413) 08"460973
■ 03"900172 03"913518 (#12423)
■ דחוף בחולון, מוסך ביטוח, עם או בלי שותפות (#12429) 03"842497 08"229349
■ המרכז הכלל לקלטות, רבי עקיבא 102, בני־ברק. (#12577)
■ מציעים הלואות לשכירים, לחברות ובגוונות צ'קים מסחריים, תנאים נוחים. 03"886769 (#12640)

לך על בטוח לוח מעריב

■ לרציניים בלבד!! למכירת חברת קייטרינג משגשגת + זיכיון מזון ואירועים בפרוייקט גדול במושרין. ת.ד. 16312 ת"א. (#10969)

■ מקדמי מכירות מעולים שיווקן דר כמנהלי אזורים, אפשרות להשקעה. 03-246305 (#10973)

■ לסיטונאות בגדי ילדים, דרוש סוכן שמכסה לאיזור חיפה והצפון, לקוחות קיימים. 03-651781 (#11017)

■ לחברה להוצאה לאור הפועלת בעיקר ליצוא, דרושה השקעה בכפית כ-50,000 דולר. אפשרות גם באמצעות מתן בטחונות או כהלוואה. למשקיע הגון תשואה בכתה המתאמת לגוף השקעה. 03-285621 לאיציק. (#11103)

■ למכירה/השכרה, מרפאת שיניים יפהפיה + פציינטים במרכז רמת-גן, אפשרות ל-3 חדרים. 03-722018 (#11236)

■ לחברה להשקעות דרושים מפעלים ועסקים למכירה. 5463089, 5460259 (#11362)

■ דרוש משקיע רציני, לעסק יהודי בטוח. 051-32684 (#11474)

■ למשרד הומך בצפון ת"א דרוש שותף. 03-245023 (#11478)

■ ברמת-גן, למכירה מינימרקט גדול, משגשג מדרגה ראשונה. 798031 (#11486)

■ להשכרה, עסק באילת, מבוסס ומוכר, בריקורציה. 059-72886, 059-75463 (#11594)

■ יועץ מס, מעוניין לרכוש משרד לייעוץ מס, בתל-אביב. ת.ד. 20547, ת"א. (#11621)

■ בקרית אריה, להשכרה מוסך שירות מרכזי גדול + לקוחות, מתאים לשבירות. 03-9324576 (#11752)

■ לבית קפה ומסעדה משגשגת דרושים שני שותפים, 100,000 דולר. 03-447820 (#11793)

■ מעוניין בחנות בשכ"ת, מרכז דיזנגוף/אלנבי, עד 20 מ"ר. 662127, 803324 (#11914)

■ דרושות מס שמיים הצהרות הון, במחירים נוחים. 776452 (#11944)

■ שותף לניהול מכירות פרוייקטים שיווקיים, בטווח ארוך בפרסום. 052-541114 (#11983)

■ להשכרה, בנין מפואר, המתאים לבית-אבות. "אילנות" 03-234205 (#12184)

■ משקיע לבנייה פרטי, בדיזנגוף + מודיעין. 03-590880, 03-201044 (בערב). (#12671)

■ באיזור בית הדגן, הרצל, 130 מ"ר, בהזדמנות + שטחים, קטנים וגדולים, בשכ"ת ובסאבו. 658169 (#12672)

■ מכרשת שיניים מהמבורגת, הנדאשרות מאמנה: דרושה קונצינטציה לשיווקה. 03-259202 (#12687)

■ שרותי חשבונות, תמחיר והקצבה, תכנון פיננסי והכלכלי, משה פרץ. 03-236810 (#12727)

■ פתוח, פיתוח, ישום רעיונות המצומצים, בת.ד. 838 כפר-סבא. (#12800)

■ להשכרה מפעל מזון באזור חיפה, בערב: 04-244145, 04-237093 (#13094)

■ שותפות באשפה גדולה, רוחניות ואוזרות ברמלה. 08-229580, 03-9613824 (#13131)

■ מעוניין לקנות, מכונות קפה או סיגריות, בהצעות רציניות. 059-78602 (#13146)

■ חדרים להשכרה, בבית מלון, לתקופה ארוכה, במחירים נוחים. 03-657913, תל-אביב. (#13218)

■ למכירה, 2 דונם, לתעשיה, בהוד השרון + קוי טלפון + מבנים. 052-24857 (#13235)

■ אקדמאי, 25, כשרוני, עם עבר עשיר בניהול לכספים, מעוניין להשקיע עסק על הגלגים, מעוניין להכנס כשותף פעיל בחברה/מפעל, ללא השקעה מצידי. ת.ד. 17189, תל-אביב. (#13327)

■ להשכרה/מכירה, נגריה + מכונות, אפשר חלק מהנגריה. 842794 (#13473)

■ לבעלי עסקים, מיכון הנהה"ש, מחירים ללא תחרות, שירות מהלה ואמינות. 03-615370 (#13541)

■ דרוש מבנה 200 + חצר וכו, במרכז השרון. 03-473590 (#13696)

✓ לראשונה בישראל, היצע וביקוש בשוק האמר במאגר מ.ב.ג. (#13908) 204333-4-5

■ למכירה חנות 35 מ"ר, בקניון גבעת לוד הסמוך. 232511 (#13954)

■ דרוש משקיע לייצור מוצר מוד ליף ויבוא, בתחום החקלאות הברתעשה, היקף השקעה כ-100,000 ש"ח. ת.ד. 82 בית-דגן. (#14025)

■ אשדוד – רובע י"א, למכירה או להשכרה, לתקופה ארוכה, במרכז המסחרי, שטח של 430 מ"ר, כרשה מיידית. 03-629705 (#14346)

■ למוזרי התלולה – מינימרקט פעיל במרכז, גבעתיים. 03-951380, 03-319053 (#14358)

■ בתל-אביב, רחוב הירקון 78, להשכרה לתקופה ארוכה, שטח מסחרי בקומת הקרקע בגודל 400 מ"ר. 03-629705, 03-614791 (#14400)

■ מנויה – פינסקר 15, למכירה, מגרש של 450 מ"ר, עם בנין קיים. 03-614791 (#14406)

■ 2 משאיות קומר מודר + זכות עבודה, לרציניים!! 052-443559 (#14438)

■ תכנון, יעוץ וביצוע. יצוא ויבוא, ת.ד. 39627 ת"א. (#14535)

■ עסקת השנה רווח נקי לשעתה בעלי השקעות קיימת בבר קימו!! ת.ד. 50311 תל-אביב. (#14561)

■ מעוניינים, במפעלים תעשייתים קיימים, בשותפות או מכירה, גם בפרוייקטים. ת.ד. 23152 ת"א. 61230 (#14730)

■ סוכנות ביטוח חיתום, רציניות ומתפתחת, מעוניינת לרכוש תיק ביטוח כללי, באיזור ראשון לציון, רחובות והסביבה, סודיות מובטחת. 08-455508 (#14749)

■ למכירה, 4 חנויות בבני-ברק, צמודות, עם/בלי, אפשרות להשכרה מקוצת. 03-7516549 (#14843)

■ דרוש איש ביטוח לקבלת סוכנות ביטוח בדימונה. ת.ד. 9220, תל-אביב. (#14853)

■ סוכנות ביטוח מעוניינת ברכישת תיקי ביטוח ו/או שותפות. ת.ד. 9293, תל-אביב. (#14854)

■ בזרוזה המערבית, שני עסקי תיירות, בהזדמנות, 100,000 דולר. 052-542746 (#14890)

■ בהזדמנות, למכירה, שותפות במוסך להשמל רכב, מיקום טוב ומוניטין. חלקי חילוף וציוד. 063-31805 (#14930)

■ בפתח-תקוה, בהזדמנות, מסעדה/גן פעיל, כולל הציוד. 03-9227496 (#16669)

■ למכירה ברמ"ג, מסעדה בכרם התימנים, פרדים 22. 03-660693 (#1917)

■ חברה בין לאומית לשיווק מוצרי הלבשה, מעוניינת בהצעות להעלת חנויות גדולות ויחודיות של מותגיה, בעלי נסיון בענף ההלבשה המעוניינים להפעיל בדרך של זכיות, מתבקשים לפנות לטלפון: 03-287325, 03-286308. ידרשו ערבויות מתאימות. (#17313)

■ בפתח-תקוה, מוסך להשכרה/שותפות, עם מכונאי מוסמך, 03-9322276, 03-919795 (#17444)

■ למכירה, בית-קפה בשכונה התדשי, בטבנון מיוחד + ציוד ורישיונות + רשיונות. 03-320231, 03-770294 אחרי 22:00 778185 (#17659)

■ להשכרה: אולם "חצר" גלריה + טלפון, בדרום תל-אביב. 03-423901 (#17668)

■ למכירה, 2 אולמות בקומת קרקע, 75 מ"ר כל אחד + 90 מ"ר, בקומה א'. מתאים לתעשיית מזון, למסחר ולמלונאות, רחוב השומר 102, בני-ברק, מול קוקה-קולה (חנות הגלידה), לבקש את יהודה או הלל, טלפון: 03-772325, 03-781865, 03-780156 (#17685)

■ עסק בענף הבניה, המיוצר מוצר חדשני מקורי ויוצא דופן, עומד לפני פריצה. מפעלים המעוניינים לשלב במסגרתם מוצר בעל הפוטנציאל יצוא גדול, ת.ד. 44649 חיפה. (#17837)

■ איזור להלוקת מזון + משאית, פרנסה לשתי משפחות. הכניס 5/5 הולך. (#17992)

■ למכירה בדיזנגוף, חנות 170 מ"ר, 2 קומות. "אילנות" 232511 (#18070)

■ לבעל פיזוק שותפות: למכירה עסק משגשג בשילוש, ברמת-גן. 445274, 7511457 (#18130)

■ למכירה, מוסך – מבנה תעשייתי גדול בגדרה/רחובות. 063-77404 (#18208)

■ היקול מלאי פרסשים במשאי דה, תיירות ומוח. 02-225108 (#18276)

■ קבלן עמצאי, להפעלת קיוסק בבית אבות (200 איש) בכפר שמריהו. 052-78829, 78820 לדורון. (#18297)

■ למכירה עסק מפעל חזמתי, בתחום הקוסמטיקה. לטלפן: 03-236944, 03-232378 (#18404)

■ למכירה קפה מסעדה, בדיזנגוף. 246894, בבית, בערב: 447111 (#18622)

■ מעוניין בשותף מקצועי בדיזוך (ללא השקעה), ברמת-גן. 744538, 743474 (#18708)

■ חנות שוק בדרום, מפויה להצעות. 057-37554, 057-38092 שלמה. (#18719)

■ למכירה בשכ"ת, חנות למוצרי ליסוד, מכשירי כתיבה, צעצועים, עיתונים. 03-743363, 03-741540 (#18767)

■ פוטנציאל רציני ליצוא מערכת ייצור פולים ומקומים עד 1,000 חלקים, פרס הידראולי 600 טון, שולחן 750x550 + מכונה לחדיקה + מכונה ליישור קרטון. 03-474545 (#2239)

■ להשכרה, מינימרקט ממכר + פירות וירקות, בגבעתיים, כולל ציוד. 953392, 741945 (#2881)

■ לעוסק מרשה מרכאות בהוד השרון חנות צבעי + השמכה. 052-38783 (#2907)

■ בעל חנות, בהד ומלון בת"א + מכונות מכוניות + מכשירי קשר + מחשב + מוסך מעוניין בהצעות לשיווק מוצרים על בסיס עמלות. 03-837017 (#3162)

■ למכירה באילת, 16 חדרים, מתאים למלון – משרדים. 059-73706 (#3348)

■ למכירה ברמ"ג, מסעדה, כרם התימנים, פרדים 22. 660693 (#4745)

■ איש ביטוח, מעוניין בעבודה בסוכנות ביטוח, לקשר עם לקוחות, באזורים או במשכורת. 03-398110 (#8378)

■ מרפאת שיניים, להשכרה בכפר סבא, מצוידת היטב. 052-447063, 052-447824 (#8496)

■ בהרצליה, מה-עסל, למכירה מכולת + ירקות + מגרש. 052-84493, 052-541651 (#8906)

■ למכירה, 50% מסעדה – מועדון, בהרצליה, השקעה – 15,000. 053-43788, 052-543980 (#8944)

■ בשכ"ת, מזון, חומוס פול, בדיזנגוף + ציוד + מוניטין. 835677 (#8987)

■ למכירה בנין במצב מוכן בלב תל-אביב. "אילנות" 03-234205 (#1654)

■ למכירה/השכרה, מינימרקט. 200504 בעבודה, 426024 בבית. (#2135)

■ מרפאת שיניים, עוברת בשכ"ת, כולל ציוד חדיש. 03-827402 (#2291)

■ לבעל מנית העסק, בהזדמנות, מכשיר לגזאום מנוע הפתפן. 03-474332 בערב. (#2409)

■ למכירה, חנות לציוד משרדי, עמודים ולוטו אבן-גבירול. המקום בשכ"ת. 03-449566 (#2436)

■ לעסקים, חברות, מפעלים, מתן הלוואות בערבות אישיות/המבוצעות לקוחות, בתנאים הנוחים ביותר בשוק!! 03-423267-8 (#2452)

■ לחברות המפעלים, מימון עיסקי לטווחים קצרים, ביטחים ואחזים בתנאים מעולים!! 03-423267-8 (#2456)

■ וולף, שרותי שליחים בגוש דן השרון. לשרות: תעשייה, מסחר, ובנקאות 03-901388 (#2649)

■ ברמ"פ אולמי שמחות בת"א 550,000 דולר. 220264 מ-12:30-15:30 (#2733)

■ מזנון, מסעדה למלווה ומרקים במרכז רמת-יצחק. 03-772710, 03-742471 (#4011)

■ מבנה מסד, 750 מ"ר, שטח 2850 מ"ר, לכל מטרה/למכירה, להשכרה או למטרות עסק משרקי/מתאים למבנה מתמחות, לפרסק או למבנה תעשייתי/למזון. 057-690385 (#5020)

■ סוכנות ביטוח רציניות, מעוניינת ברכישת תיקי ביטוח. 03-223961 (#9517)

■ ייעוץ, קישור ועימות מקורים לעסקים ולקידום שיווק. 03-426328 (#11518)

■ למכירה חנות פלפל בפתח-תקוה, תפוך חיים 3, פרטים בבוקר. (#16836)

■ למכירה, מסעדת פועלים באיזור התעשיה בחולון, פרנסה בשפע. 08-226636 בערב. (#1801)

■ לבעלי משרדים בכל הארץ!!! חברה ארצית להשקעות מעוניינת למחות סניפים. הדרישות: נסיון בארגון ובניהול, השכלה, יוזמה ושרשית. ת.ד. מ/4575 חיפה. (#2509)

■ בזיכרון יעקב שותף/ה להחזת מרפא, הרזיה, ושמוד הנעורים!!! 063-96692 (#2841)

■ למפתח שיטה בלסה, דרוש מממן, לפנות בשעות 10:00-14:00. 03-728215 (#8860)

■ להשכרה + ציוד, חנות לצילום באזור השרון. 03-907705, 03-9369032 (#3397)

■ למכירה, סלון מאות מוניטין, 20 שנה. 03-451054, מ-19:00-22:00 (#3495)

■ לרציניים בלבד, בהזדמנות, דיסקאנטס. טלפונים: 063-31864, 063-32267 (#4957)

■ ברמ"פ, באלנבי, חנות מתוחה בשמות התעשיים + מלאי בזכות + מוניטין. 03-595681, 03-296656 (#8661)

■ לקנות או למכור עסקים (ייזום) "בר בניכל" 03-447820 (#8753)

■ שרותי תוכנה ומיכון, (א.ב.י.אם, פי.סי.) לשרותים ועסקים, התאמה לדרישות הלקוח. 03-346251 (#10531)

■ מחפש סוכנות ראשית להפצה באזור הדרום, בכל שטח בעל אפשרות להחמה בכמויות גדולות ההצגה. ת.ד. 342 ב"ש, עבור שוכן יוחנ. (#5022)

■ דרוש/ה שותף/ה, לקבלת משרד לשירותי מיסוי. ת.ד. 31391 ת"א. (#9471)

■ מעוניין במקום להצבת סולל חדש, שמצא בארץ לרווחת 60/40 מכונות לשעה, שותפות/השכרה. 03-800455, 053-96579 (#1063)

■ למכירה, מפעל מאושר יצרני, ללא תוצרת יצוא, מעוניינים רציניים יצוא לת.ד. 1334 ת"א – א/726 (#2107)

■ חנות פוסטים! (במרכז) + ציוד מוזהר. למכירה/שותפות. 063-96692 (#2956)

■ בדמ"ג ביתדקפה מזנן, באזור תיירות. 03-233723, 03-242589 (#3112)

■ למכירה בהזדמנות, מסעדה עובדת ביפו, בדמ"פ + הציוד, ליד מכבי. 827698 (#3145)

■ מחפש לרכוש מזנון/קיוסק/בקמו מתאים במרכז. 03-586530 (#3439)

■ קונדיטוריה חזקה, פרנסה ל-3 משפחות! בדמי מפתח. 03-294134, 03-654807 (#3450)

■ בהזדמנות, מסיבות משמחות, למכירה מפעל קמפלט למרצפות פנים מזהירה – משתמה ולמבוטחת. 057-920427, 057-72044 בערב. (#3602)

■ למכירה, מפעל למוצרי מתכת – מעוגל + מכבשים + גיליוטינות + תכנית + חומרי גלם + ידע. 03-443820, 03-457842 (#3894)

■ בהזדמנות, עסק מסיבות, בדמ"פ או למכירה, ביה"ל פעיל לכל הציוד, ברחוב הש 7 ת"א. אפשרות לעסק דומה אחר. קציר. 259286 (#15051)

■ מבצע עיבוד ראשון חומר מיכון, המרת הליפנים, חומרי. 621356 (#5071)

■ למכירה, חנות פלפל, בגבעתיים. 747292 בחול. (#5177)

■ לשירי חשמה יהודיים!! דרוש/ה פמיק/ה למוסיקאים מבצעים. 063-96692 (#16450)

■ דרושים מוצרי צריכה לשיווק בארץ, ולייצא לארה"ב. ת.ד. 647 קריית-ביאליק. (#16474)

■ תנין מקורות ומזור לבלי רכב, לתקופה ארוכה. 03-9230115 (#16485)

■ בהזדמנות מינימרקט משגשג, במגן הירקון, עקב סכסוך שותפים. 03-448113, 03-416332 (#16530)

■ משאית די 400, מזנן וייד קר מבלוף + סטט לשנה. 057-921810, 057-921826 או. (#16590)

■ בחולון, חנות מכולת מופעלת + המולה, סומר ולוטו. 03-855954 (#16737)

■ בהוד השרון, למכירה חנות פלפל פילות + בירה מהחובית. 052-457080 (#17010)

■ מדפיסים מקפי חשבוניות + קבלות, תוך יום, שמפל מהיר. בדצי מחיר. 03-377491 (#17084)

■ בראשון-לציון, להשכרה, מגילדים מכל הציוד. 03-945601 (#2036)

■ סוכן ביטוח מעוניין לרכוש תיק ביטוח, קטן. 03-373882 לצפה"צ. (#2424)

■ להשכרה בבורכ רמת-גן, חנות + מחסן עקורים! מתאימים לכל. 03-728984 (#2535)

■ משרדנו מקבל עבודות מחשב הנהח"ש, במחירים נוחים. 03-615370 (#3158)

■ חברת שוק מובלת, במרכז אזור מה, בעלת קשרי מסוף ענפים באר דוצה וסקנדינביה, מעוניינת בשווק מוצרים מישראל, סודיות מובטחת ת.ד. 16466, תל-אביב 61163 (#3234) 729

■ בכפר סבא להשכרה, שטח מסחרי (שלד), בבית חדש כ-750 מ"ר, לתקופה ארוכה. 03-614791 (#3390)

■ למכירה, עסק בתחום הרוכב ושיווקי משרד. טל. 03-748490 (#3847)

■ להשכרה, בתל-אביב, מוסך 1600 מ', מצוייד קומפלט, לכל מטרה. 03-491984 (#4928)

■ מתנים הלוואות שקליות ומיכון צ'קים ושטרות. 052-85204, 052-85343 (#5037)

■ בשכ"ת, 5 חדרים, דיזנגוף 115, לעסק, תצוגה, משרד. 2 כניסות, 2 טלפונים. 03-286319 (#16342)

■ להשכרה קיוסק לכל מטרה, בצליה 40, תל-אביב. 03-842853 (#16804)

אולמות

■ אולם 170 מ"ר, להשכרה בתל-אביב חר חושיה, כולל כח טלפון ומשרד. 3 דולר למ"ר. טלפון: 848614, 995111 (#11705)

■ בניין/אולם + משרדים, להשכרה/למכירה + קווים, בדרום תל-אביב. 03-380966 (#32)

■ להשכרה במרכז פתח-תקוה, ק"ב, 650 מ"ר. 03-911527, 03-905490 (#472)

■ אולם, 140 מ"ר, הרצל, פינת יפו-גול אביב + טלפון + כח. 828312 (#858)

■ בת"א בשכ"ת, כ-400 מ"ר + טלפנים + כח + מזגים, כניסה מיידית. 03-379690, 03-381503 (#999)

■ בשכ"ת, אולם 270 מ"ר, חולון. 334464 אחה"צ 319605 (#1777)

■ להשכרה, 400 מ"ר + כח + טלפן, ק"ק, בפתח-תקוה, סמולה. 03-226821 (#6291)

✓ 280 מ"ר, ק"ק, לתעשיה קלה, ליד הקניון כנרת 15. 03-415186 (#6312)

■ להשכרה לכל מטרה במרכז ת"א, אולם 2 קומות, כל קומה 285 מ"ר + 5 מזגים + 5 קוי טלפון, לרציניים בלבד, בבית 7513017 מיום ראשון. (#8089)

■ להשכרה, בשכ"ת, בבני-ברק, אולם לתעשייה, 240 מ"ר, קומה ב' + מעלית + מזגני אוויר. 03/440312/3 (#9176)

■ בשכ"ת, במרכז תל-אביב, 300 מ"ר, מרתף מואר + חניה ופריקה + שני טלפונים. 03-202357, 03-456479 (#9800)

■ חייב להימכר, לשוזרי הולדה, 500 מ"ר, אולם + מעלית + כח + טלפון. 052-544911, ובערב: 052-456873 (#10655)

■ למכירה אולם 65, ק"ק + חניה + טלפון, בן גוריון. 03-229090 (#13642)

■ למכירה בדיזנגוף 93, אולם – בה"ס לדעמנות לשעבר + טלפון + מזגים. 03-480012 (#13859)

■ בחולון – למכירה, באזור מגדרים, אולם מרוח רב שימושי + חניה + טלפון וחצר. 03-841428 (בעבודה). (#14389)

■ בבני-ברק, באזור מגדרים דודי מתפתח, למכירה אולם רב שימושי, בקומת קרקע, בבנין חדש. 03-701261 (#14392)

■ למעוניינים באולם ירוק בחולון, 120 איש בדיפה למטרה כלשהיא. 04-254355 (#17983)

■ מאחורי הבורסה ברמת-גן, 200 מ"ר, ק"ב + טלפנים + חניה. ת.ד. 291317 מיום א'. (#18085)

■ להשכרה אולם 130 מ"ר, ק"א, במוסלה 18. 03-823352 (#18104)

■ להשכרה, אולם בשכ"ח בחולון, 110 מ"ר + גלריה. 805519 (#18768)

■ ברעננה, תעשייתי, 130 מ"ר, ק"ק + כח. 052-448558, 052-77779 (#2428)

■ להשכרה בבני-ברק, אולם 120 מ"ר ק"ר + אולם 530 מ"ר, ק"ב, מיזוג להלוקה. 03-778797-8 (#2740)

■ בהזדמנות!!! אולמות ומשרדים יפים למשבים, 5 למ"ר. "ניר" 418490 (#1995)

■ בקריית-אריה – רמת-קיש ליד שומדו פתח-תקוה, להשכרה אולם 30 מ"ר + גלריה ק"ק + מחסן צמוד + טלפון ואולם מרתף 300 מ"ר + כח + טלפון + מעלית ק"ב, אפשרי ביחד. תנאים מגזיים רחוב מזן 10. 03-9226351, 03-226601 (#2176)

■ בכפר-סבא – הרצל, בדמ"פ/השכרה, 250 מ"ר + טלפון + כח. 03-396441 (#3475)

■ בקריית-אריה, פתח-תקוה, קרוב לבניש הראשי, להשכרה לכל מטרה, שתי אולמות 70 מ"ר כ"א, ק"ב + מעלית + תניה + 4 קוי טלפון. 052-70610, 052-81684 (#2925)

■ באיזור התעשייה בנתניה, להשכרה אולם 700 מטר, עם היבודי כח, ק"ק + חצר, אפשרי לחלוקה. 053-22730 (#8386)

■ למכירה, 50 מ"ר + כח, מאחורי בורסת היהלומים. 03-292490 (#12244)

■ למכירה בתעשיה, 80 מ"ר, כח + מעליות + טלפון. 03-876064, 03-333821 (#2341)

■ דרוש בצפון ת"א, 100-200 רשיון. 234087, 5462175 (#17091)

■ דרוש בקרית אריה פ"ת, אולם 250 מ"ר, ק"ק. 03-9222881 לצבי קה. (#3380)

■ להשכרה אולם 350 מ"ר + 300 מ"ר חצר מטרה לכל מטרה, באזור התעשייה א' אור יהודה. 03-355108 (#3827)

■ בשכ"ת, אולם 115 מ"ר, בבך עסר + טלפון + כח, לפנות: 03-293437, (אחרי 9 בערב). (#4467)

■ בתל-אביב, למכירה אולם ק"ק + חצר + טלפונים לכל מטרה, אפשרות לבניית 4 קומות. 375255 (#5166)

■ להשכרה, אולם תעשייתי, בכרכו העיר, 500 מ"ר + חשמל + טלפון. 03-290849 (#5247)

■ אולמות למכירה / השכרה לכל מטרה, בכל הגדלים, בנדרי. 1600-1900. 03-997982 (#5326)

■ אולם, מרתף בדמ"פ 60 מ"ר, גרבה 6 מטר. כולל טלפון וכח בהד מולת בניין 157. ת"א. טלפון 821754 בין השעות 9.00 – 13.00. (#5371)

חנויות

■ בחולון, בדמ"פ, חנות מתאימה לכל מטרה. 806628, 802934 (#13343)

■ ברמת-השרון, במרכז סוקולוב, חנות 30 מ"ר, להשכרה, "קונאינ אינטרקונטיננטל" 03-490163 (#439)

■ למכירה חנות בבלפור 149 בת-ים. 03-5462476, 03-444706 (#496)

■ בהרצליה פיתוח, למכירה בוטיק לבגדי נשים פעיל. 052-552692, 375

■ באלנבי, חנות בדמ"פ, עם אפשרות לצרף אולם 100 מ"ר, בשכ"ת, אפשרות עם סחורה. בערב: 732370 בחד. (#1281)

■ מכונת גלידה אמריקאית רמה 3 ראשים + אוכול כללי, 5,500 ש"ח. 883152, 853283 (#16966)

■ דרושים משקיעים פעילים למפעלים: 1. מפעל לבקרת השקיה חדישון; 2. מפעל ייצוא אופנת עור וכבש. טלפון 03-621377, ביחים אחרי, שעות 9.00-16:00. (#3939)

■ להשכרה סיכה, רחצה ואביזרים באזור המרכז. 052-552680 בערב. (#4530)

■ בשכ"ת במרכז בני-ברק, חדר + ממכר לכל מטרה. 03-782633 (#4586)

■ מפעל סורימה למכירה, בתנאים טובים, אפשרי שותפות. לפנות לת.ד. 20050 ת"א ל-460. (#4611)

■ דרוש להשכרה: מחסן + הציוד ועמודות לפתוחות ורצבע במטבע, מחסן 200 וחצר 300, אפשרות לבשר וטלפון בא. תעשיה ק. ביאליק. 04-386154 (#4646)

■ דרושה שותפה פעילה להנות נעלי הילדים היקרונית בארץ (השקעה סבירה). רציניות לפנות לת.ד. 568, ת"א 61004 ועבור חנות נעליים. (#4954)

■ משרד להנה"ש, מתמחה בתיקי פיצורים. 03-724816, בבית: 052-542054 – הד. (#4998)

■ פרסום לטווח ארוך בעלות נמוכה. "הגאיה". כיסוי ויצוגי לשמירת הסכונית. 03-747523 (#4644)

■ "אשכול בכולם" מציאה!! קרקע לבניית מבנה תעשייה המשרדים, לפי הוסכת הלקוח, בגוש דן, ובגלה ואשדוד בין 1,000–10,000 מ"ר (אפשרי בשכירות) 03-244157 (#4982)

■ למכירה, מכונות לדפוס קוספלס, 18,000. 03-828117, 052-543685 (#5169)

■ חברת יצוא המיוצגת בספר מדינות באה"ב, מעוניינת במוצרים. ת.ד. 22438 ת"א. (#5505)

■ להשכרה חנות יפה מאוד, 30 מ"ר + 16 מ"ר גלריה, ברחוב הרצל, בבורכ מעירה. 053-48670 (#3407)

■ המעוניינים להשתתף בתערוכות ותכניות פתוגות ברומניה ובשרירה בנושאים: תכשיטים, מוצרי כמף, תמונות ועתיקות, לפנות: 03-237554 או לטנובך: 00498292097 (#4617)

■ בכל יום ה' יורד לאילת, מוכן לטפל בבעיות בניה, אוטומיסטיציה ושליחויות קטנים. 08-452936 (#4731)

■ למכירה בנין קטן באזור הרקטיל האופנה. "אילנות" 03-234205 (#4785)

■ בחור בעל ידע ומנין סוכני הכבירות מעוניין בעסק/שותפות. 055-59106 18:00-22:00 (#4884)

■ ייעוץ, תכנון וניהול, משרד שירות ומיבירות. 03-428625, ת.ד. 39794 תל אביב. (#5145)

■ רואה חשבון (51) מעוניין להשקיע כשותף, במשרד קיים. ת.ד. 33485, תל-אביב. (#5147)

■ יש לך רעיון מעניין, מקורי, חברה בעלת אמצעים בספים, מעוניינת בשותפות. 03-725221 (#5179)

■ בתנובה תזקה ידועה – בעלת משוכם מעולים בלעורונה למכונות ייה, מכונות חומרי כריכה וציוד עזר לכריכים – מעוניינים לצרף שותף – משקיע. 03-324529 (#5212)

■ איש עסקים, רואה חשבון, מעוניין לרכוש/להשקיע, כשותף פעיל בעסק קיים. ת.ד. 33485, ת"א (#5231)

■ למשקיע רציני דרוש בניין בת"א והסביבה. "אילנות" 03-234205 (#5497)

■ להשכרה אולם, 350 מ"ר !!! במרכז רמת גן, מואר !!! מתאים לבקים, מחשבים, והירים. 03-724567 (#4117)

■ 8 ריאסמוני בובה, לקייטנות, קבוצות ואירועים, מומלצות. 03-295141 (#4788)

■ שרותי טלקסים, תרגומים, שרות מיידי, "מיטיג מיזנר". 03-231227 (#5442)

■ למכירה או שותפות, מלון בטבריה. 065-41222, 04-662630 שמואל (#11035)

■ למכירה מפעל 350 מ"ר, לייצור שבבי, התחוקה למפעילה, פרנסה ל-4 משפחות, מפרץ חיפה ת.ד. 10285 (#16451)

בתי מלאכה

■ למכירה בדמ"פ נגריה עם מכונות, 65 מ"ר, אפשרות רק למבנה. בעבודה: 03-820002, בערב: 03-5562786 (#12074)

■ בחזית ע"י תחנה מרכזית, 70 מ"ס, לכל מטרה. 390559 (#9351)

מחסנים

■ 100 מ"ר, במתחי דיזנגוף פרישמן, בשכ"ת מגזי. 03-612293 (#7724)

■ בתל-אביב, דרך השלום, בשכ"ת, 400 מ"ר, 3 קומות + מעלית + טלפון + חניה גדולה. 03-471034, 03-249492, 03-474042 (#9771)

■ להשכרה, סבכה מטרה, 800 מ"ר + חצר, ליד מוב"צ. 08-247253 (#10193)

■ למכירה קומות רכבה סכי, 9/6, 12.50 מ"ס. 057-33415, 057-77486 (#10378)

■ דרוש בשכירות מחסן כ-400 מ"ר, עם משרד צמוד כ-40 מ"ר. מיפוש לרכב + טלפון, באיזור דרום או מרכז תל-אביב. 03-245152 (#11479)

■ להשכרה מחסן/מרתף 1200 – 100 + טלפונים. "אופקים" 03-299972 (#11623)

■ בשכ"ת, מחסן 350 מ"ר + חצר מגודרת + טלפונים. 03-371512 (#13168)

■ במרכז ת"א, שטחים גדולים שונים להשכרה מיידית, מתאימים לאחסנה, לארכיבים, חנויות, מפעל וכדומה. לפנה"צ: 03-611516 (#2679)

■ להשכרה מרתפות מתאימים בגדלים שונים, גישה נוחה למשאיות. 03-768986 (#2637)

■ דרוש מחסן, 150 מ"ר, ק"ק, בתחנה-רכבית (דרום תל-אביב), עבודה: 371922 (#17106)

■ להשכרה במרכז ראשל"צ מחסן, 183 מ"ר. 03-203122 (#3060)

■ להשכרה מחסן, 10 מ"ר, בצפון תל-אביב + גישה לרכב. 03-442355 (#3543)

■ מאחורי בורסת היהלומים, להשכרה 110 מ"ר חנות + משרדים צמודה, 110 מ"ר. 7516916 (#1623)

■ להשכרה 2 חנויות צמודות ברמת-גן, לכל מטרה. 03-739466 (#1660)

■ באילת חנות להשכרה, 48 מ"ר עם גלריה באזור הגדול, מתאימה לסופר-מרקט או לכל מטרה, לטלפן: 059-73634, בשעות היום, בערב, פרט לשבת: 059-75793 (#2056)

■ בבן-יהודה – בנוישוב, חנות + משרדים + מיזוג + 30 קוי טלפן, "אינטר-ישראל" (בלעדי). 03-294141 (#5146)

■ בשכ"ת, 17 מ"ר + טלפון בשלמה המלך - גורדון, מיידי. 242175 (#6061)

■ למכירה חנות מתאימה לכל מטרה ברמת-גן. 03-7514644 (#6336)

■ באיזור התעשיה החדש בראשון-לציון, חנויות + חזובה גדולה לכל חנות, לכל מטרה וליד גליה, ביום: 03-378868, בערב: 052-77859 (#6603)

■ ביאליק, ר"ג, השכרה + טלפון, כח, גלריה, משותפת. 03-444201 (#7796)

■ ביפו, 30 מ"ר + ציוד למעבדת שיניים, רחוב רחמה 9, אחה"צ. 837702 בבי. (#8205)

■ בבן-יהודה, 23 מ"ר + גלריה, 13 מ"ר + טלפון. 03-5462894 (#8472)

■ בבנין חדש ומהודר, במסילת החשמונאים 18 ת"א, חנויות להשכרה. 03-799097, 03-705562 (#8690)

■ בשכ"ת, חנות להלבשה, ולכל מטרה, בזבוטינסקי בני-ברק. 226981 (#9244)

■ בתל-אביב, להשכרה חנויות בשוקן, חנות בבית יוקף ע"י אלנבי. 03-913917 (#9314)

■ להשכרה חנות/משרד + טלפון + חנייה, ברמת-גן, בערואיל. 03-802198 (#9696)

■ בעמק יזרעאל, פינת הרצל 2 חנויות בדמ"פ, 90 מ"ר. 03-824876, 03-820620 (#10178)

■ להשכרה, בשכ"ת, חנות בכפר סבא, ברחוב סולדות, 150 מ"ר, חנות + 75 מ"ר גלריה, אפשרי גליה בנפרד, מתאים למשרד, כניסה מיידית. 03-440312/3 (#10654)

■ מעוניין לשכור קיוסק, במקום טוב במרכז, בשכ"ת. 03-805908 (#10860)

■ בשכ"ת, בבן-יהודה, 110 מ"ר + 75, מרתף, 3,300. 03-244157 (#11010)

■ להשכרה, חנות בבניין כלל, בדיואנוב 5, בסמל. 03-490365 (#11209)

■ למכירה בדמ"פ, חנות גדולה עם גלריה + טלפון + ריהוט, ליד "כל-בו שלום". 10:00 עד 13:30, 16:00 עד 19:00: 03-653257, 03-267660 (#11308)

■ להשכרה/מכירה ביצחק שדה – טברסקי, 50-200 מ"ר. "אדמת ישראל" אלאלוף 03-614621, 03-441784 (#11525)

■ להשכרה חנות 110 מ"ר + כח + טלפן. 03-218677, 03-457913 (#11685)

■ בראשל"צ, במרכז, חנות טאמב, למכירה לרציניים. בחנות: 959238, בערב: 950679 (#11723)

■ בתל-אביב, יונה הנביא 46, חנות + גלריה, ברמ"פ. 03-655180, 03-651160 (#12085)

■ ברמת-השרון, מהדרסון, חנות להשכרה לכל מטרה. 03-476778 (#12294)

■ בחזמנות, למכירה חנות עם קרסה, אפשרות לשתי גלריות, הרצל 140. 08-465494 (#13178)

■ בגבעתיים, אולם תצוגה מפואר, 60 מ"ר, 4 משרדים, מטבח ושירותים, 3 קוי טלפון ומזגנים. כניסה מיידית. 9227977 (#13241)

■ דרוש שותף לשכירות חנות בלבד, בדיזנגוף טוסד, רצוי למוצרי חשמל. 03-295635 (#13564)

■ להשכרה חנות 180 מ"ר. ביום: 03-450582, בערב: 03-252731 (#14606)

■ ברמ"פ חנות ברמת-גן, (כפר היישוב) מוצרי חשמל + תכולה. 052-551008, לא בשבת. (#14639)

■ ברמ"פ, במרכז ת"א, 70 מ"ר + מרתף, לכל מטרה. 03-5563993 (#14913)

■ חנות ברחוב לבונטין, ק"ק + גלריה, כ"א, 36 מ"ר, כח 3 פזות. 03-296208 (#17380)

■ להשכרה, בחולון, חנות + טלפון, סוקולוב 88 בסמל. 984231 (#17708)

■ במרכז פתח-תקוה ברמ"פ, גדולה + גלריה + טלפון, מסודרת. 03-403194 (#17799)

■ למכירה, בגדרה, חנות מסודרת, בהזדמנות + טלפון. בבית: 055-92486 (#18259)

■ להשכרה, חנות בהרצליה, סוקולוב 46, 20 מ"ר. 063-36295 (#18472)

■ ליד מגדל שלום, להשכרה, כ-50, בירידה. 03-653103, 03-453240 (#18547)

■ ברמת גן בהצאה חנות + גלריה ליד בנק. 271138, 740761 (#18672)

■ למכירה, בסבוקן 18 בבת-ים, 32 מ"ר + טלפון. 03-864844 (#3721)

■ למכירה, בלוינסקי, מספרה מרדנית + כל הציוד + עוד חנות משופצת, יפיפיה. 03-375976 (#8594)

■ בשכ"ת, חנות בזמנות, הרצל 175, בסמל. 08/455398 לאפה. (#8927)

■ למכירה, חנות ברמ"פ, במרכז רמתיים, 25 מ"ר. 052-31423 (#9499)

■ ברמ"פ בבן-יהודה מקום מרכזי, קטנה והמודה!! 03-287370, 052-453240 (#11333)

■ מינימרקט פעיל, בפ"ת, למכירה, 70 מ"ר. 9223653, 259894, 314208 (#5340)

■ בהוד השרון, להשכרה 38 מ"ר + מרתף 60 מ"ר. 03-912438, 052-26760 (#6360)

■ למכירה ברמת-אביב, 2 חנויות צמודות, אפשרות בנפרד. 052-34478 (#8986)

■ למכירה חנות 79 מ"ר, ברמת השרון – מה רשק, מתאים לבוטיק/בית מרקחת/למסגרה [illegible]

■ ברמ"פ, חנות אלגנטית + מחסן, בבן-יהודה, מונרבי, מיידי. 03-297618 (#2109)

■ ברמת-השרון, רחוב אוסישקין להשכרה חנות 64 מ"ר. 03-475842 מיום א'. (#2979)

■ בהרצליה, במרכז 1200 מ"ר, להשכרה/למכירה. "סטאר" 052-540539 (#2987)

■ בעיר, למכירה חנות + טלפון באזור הוילות, לכל מטרה. 057-957023, 03-446307 (#3385)

■ ברמת-השרון, מה רשק, להשכרה/מכירה, חנות בשטח של 50 מ"ר. בעבודה: 8:30-13:00, 03-481339, אחה"צ שישי שבת: 03-403943 או 03-471959 (#3557)

■ במרכז פתח-תקוה ברמ"פ, 50 מ"ר + טלפון וגלריה. 03-910166 (#3561)

■ בהזדמנות, חנות ברמ"פ, שוק הכרמל, מיקום טוב. 879797 (#5320)

■ מחסן/חנות, להשכרה, מרוהטת, שכ' מונטיפיורי. 03-766994, מ-18:00-21:00 (#9149)

■ ברמ"פ, חנות גדולה + גלריה מול כל-בו שלום. 03-651227 (#16786)

■ חנות לכל מטרה, 25 מ"ר, בז'בוטינסקי ברמת-גן, ליד עליה. 03-742273, 03-747454 (#16788)

■ בסיטסמה מיפו-ת"א, בשכ"ח חנות + גלריה + אפשרות לדירה מעליה (קומקציה) + טלפון. 03-820084 (#3539)

■ בהוד-השרון, מרכז "הבונים" מול הסופר-מרקט, גדולה + טלפון. 03-249104 (#17208)

■ להשכרה, בדיזנגוף 270, 20 מ"ר + גלריה + טלפון. 03-458529 (#5338)

■ בשכ"ת, חנות 90 מ"ר + טלפון, רחוב פילדור 12. 03-653578 (#4986)

■ חנות להשכרה, שוקין 9 ת"א + טלפון, מיידי. 03-251623 (#4106)

■ באלנבי 111 בסמל, בשכ"ת, חנות + גלריה + טלפון: 03-222868 (#4808)

■ למכירה, חנות צבר, בכלל מרלה, רמת-גן, עוזיאל 232854 (#5053)

■ ברמ"פ במרכז יפו, 100 מ"ר + כח + טלפון. 747173 (#7470)

■ ביהוד, למכירה חנות מסודרת לכל מטרה. 03-354840, 03-363661 (#12356)

■ בשכ"ת, בלינקלן, חנות, 150 מ"ר + 2 קוי טלפון. 03-210511, 03-286477 (#4694)

■ בשכ"ת, מכלת שבזרת, בהר ההסתדרות, 203, בחולון. 5591154 (#5280)

■ בהזדמנות !! להשכרה מכולת בחולון פרנסה בשפע. 5512522 בערב. (#5328)

משרדים

■ להשכרה, בשכונת מונטיפיורי, יחידה של 4 חדרי משרד, בבנין חדש + טלפון + מעלית + חניה! "קוראל" 03-479137 (#12686)

■ בשכ"ת 100 מ"ר, דיזנגוף פינת גורדון + טלפון. 822471 (#69)

■ מעוניין לקנות ולשכור משרדים, 500-750 מ"ר. 03-220664 (#72)

■ בשכ"ת, 3 חדרי משרד – 2 חדרי משרד. + טלפונים. 03-615327 (#319)

■ להשכרה קומת משרדים חדשה 1200 מ"ר, ברמת החייל. 03-262571 (#428)

■ 1/2, למרפאה וקליניקה, בשלמה המלך, קרקע + טלפונים. "קארימבון בנסים" 03-265484 (#457)

■ להשכרה, קומה בבניין משרדים בדרך פ"ת, חניה, טלפנים, א. ב. ה. מ-17:00-18:30. 03-245815 (#7804)

■ בשכ"ת, במרכז ת"א, 3 חדרים משרדיים, יפה + טלפון. 03-658307 (#7868)

■ 2 חדרים + טלפון + בנק, בהסתאים 90, תל-אביב. 03-737622 (#8840)

■ ברמת-גן, ליד הבורסה, להשכרה, 32 מ"ר + טלפן. 052-55263 (#9721)

■ להשכרה, 2 חדרים, בצ'לנוב, ת"א, גם למחסן. 224089, לא בשבת. (#9732)

■ מיידי להשכרה קומה משרדים, בבנין משרדים, "אינטר-ישראל". 03-294141 (#10053)

■ להשכרה משרדים 120 מ"ר. 40 מ"ר, ברחוב הרצליה 21, רמת-גן, חניה לעובדי איילון. 03-450581 (#10277)

■ כמעיות, מפריזה עם הלונות זכוכית, שולחנות מזכה, ארונות, קבינות לחרבה ימנות ועוד... חנות הכפעל "אוריה" ביתן-פרנסים, רחוב היסוד 3, 03-810916 (#10379)

■ בשכ"ת, בבית "ברדאס" בדיזנגוף 163 תל-אביב. 2 קומות משרדים + טלפונים, 127 מ"ר כל קומה, אפשרי בכירה קומה אחת. לפנות למשה. 03-246181, 03-234746 (#10384)

■ בשדרות הר-צית, 1/3. ק"ב על עמודים + טלפון. 02-285333 (#10483)

■ בהזדמנות, 100 מ"ר, חדש ומפואר, ליד הבורסה, 5 קוי טלפון + חניה. 03-434707 (#10605)

■ למכירה, בתל-אביב, 4 קומות למשרדים/מגורים, "דרורקפ" 052-590520 (#10698)

■ להשכרה, משרד, 200 מ"ר + טלפונים. טשרניחובסקי 21. 03-454578 (#10709)

■ בשכ"ת, 1/4 + טלפן, למשרדי/מגורים, ליד מגדל שלום. 03-226180 (#10767)

■ בלילינבלום, 2 חדרי משרד יפים, לכניסה מיידית. 03-251595 (#11077)

■ ריהוט משרדי קומפלט, לריהוט משרד, בהזדמנות. 418587 (#11181)

■ משרד להשכרה/מכירה במקום טוב בת"א "אופקים" 03-299972 (#11349)

■ מעוניין לקנות ולשכור משרדים בת"א והסביבה. "אופקים" 03-299972 (#11372)

■ ברמ"פ 160 מ"ר אולמה + משרד + כח. דוד כ"ת 21. 03-611038 (#11462)

■ להשכרה/למכירה בבניין חדש ביצחק-שדה 50-400 מ"ר. 03-614621, 03-441784 "אדמת ישראל" אלאלוף. (#11537)

■ בבבר-אחים, חנות/משרד, 61 מ"ר, מפלס תחתון, בבניין החדשני. 424488, אחה"צ. (#767)

■ מעוניין לקנות, דירה או משרד בצפון תל-אביב, 50 עד 70 מ"ר, טלפונים: 03-441359, 03-264680 (#800)

■ בבבר-הגשושות, בשכ"ת, 9 חדרים, 170 מ"ר + טלפונים, ק"ב. 424488, אחה"צ (#831)

■ למכירה משרד, 4 + טלפונים + חניה!!! ק"ק, קרוב לעירייה. 85,000 (מפתחות). "בלבר" 03-226132 (#1118)

■ ברמ"פ, במחיר מת, 2 חדרים, באלנבי, ק"ג + טלפונים. 03-842308 (#1619)

■ בבן-יהודה – בנוישוב, משרדים + חנות + מיזוג + 30 קוי טלפון, "אינטר-ישראל" (בלעדי). 03-294141 (#3691)

■ למכירה, באבן גבירול, ליד השרק, 64 מ"ר, ק"ק + טלפון, 42,000 דולאר. 03-852060 (#4625)

■ בבני-ברק, ע"י ס.ס.מ משרד מפואר, 7 חדרים ואולם תצוגה 220 מ"ר + חניה צמודה ארכיטקטורה חלוקה פרסית, מוגים וולבות שטיחים מקיר לקיר 1200 דולר לחודש, כניסה מיידית: 03-9232885, 03-9231631 (#11636)

■ במשרד רו"ח להשכרה, 3 חדרים פנויים, שרותים משותפים, בסביבת דיזנגוף סנטר. 03-283852 (#11706)

■ להשכרה, 275 מ"ר בבנין מרידלום, 13 דולר למ"ר. 995111, 848614 (#11707)

■ 3, דירות משרד, קרקע, בבמאה שד' חן. שומרוני-מתוכים. 03-290622 (#11741)

■ בצפון 300 מ"ר מפוארים, להשכרה בתנאים מצויינים ובמיקום מעולה, אנגלו-סכסון. 286181 (#11821)

■ מש"ד 6/2 חדרים באלנבי, 4 חדרים + חנות וגלריה בעמק-יזרעאל. 201140 (#11853)

■ בשכ"ת, בסביבות בית הדר, 300 מ"ר, ממוזג + טלפונים. 03-224697 (#12221)

■ להשכרה, 208 מ"ר + טלפונים, מחולק, ברמת-גן, מודיעין 17. 03-737705 (#12225)

■ דחוף בחולון, מוכר בימוח מעמד בהירגלו "התפקה" בשכירות במשרד קיים עם או בלי שותפות. 03-842497, 08-229349 (#12405)

■ למכירה, דירה 3 חדרים, לכשרה, בסביבת דרך פתח-תקוה הבסס. 841726 (#12909)

■ להשכרה למכירה, מ-50-1500 מ"ר, "אמריקן – ישראל וכסים" 03-297536 (#13153)

■ להשכרה, 4 חדרים באבן-גבירול, הבל הסממטבר. 03-223468, 03-427971 (#13227)

■ ברמת-גן, משרד כפואר, מזגן וטלפון, בייחד. 9227977, 499245 (#13238)

■ למכירה משרד 20 מ"ר, באזור מרכזי בכפר-סבא. 052-442021 (#13832)

■ להשכרה, 200-1500 מ"ר, בבורסה, איילון, בזמהון, טלפונים. "קורל" 03-285774 (#14513)

■ עבור משקיעים, דרושים משרדים חדישים עד 1,500,000. "קרול" 03-285774 (#14521)

■ ליד הבורסה, 3 גלריה + טלפון, 03-238755, לא בשבת. (#14664)

■ להשכרה משרדים ברחוב המלך ג'ורג' פינת אלנבי, קומה א' + טלפון, 165 מ"ר למשרד, כניסה מיידית. טלפון: 296964, 293002 (#16385)

■ להשכרה בפתח-תקוה, 3 חדרים, מרכזי, ריהוט מלא, טלפון, מיזוג אויר. 052-72169 (#17365)

■ למכירה!! 65 מ"ר (ברעוזין) + טלפונים + חניה. "אביגור" 5461844 בלד"ך. (#17422)

■ להשכרה, שני משרדים מפוארים + טלפון וחניה, ז'בוטינסקי 5, רמת-גן. 03-822961 (#17461)

■ להשכרה, ברחוב ת"א, 3, לבשרד + טלפון. 03-281419, 03-261303 (#17508)

■ ברמ"פ, משרד, 90 מ"ר, באלנבי 119 - מזגים + טלפון. 03-371616 (#17693)

■ בבשר-ההלכה!! 285 מ"ר, מחדרים, יפה + טלפונים + חניות. 03-200450/5 (#17709)

■ משרדים להשכרה: 1. 15 חדרים + טלפונים + חניה, בקרבת מועצה. 2. 12 חדרים + טלפונים + חניה, ליד הדואר באלנבי. 3. 9 חדרים + טלפונים + בוגים, ליד דיזנגוף. 4. 4 חדרים + טלפונים בבלפור. "קרבשל בנסים" 231616 (#17773)

■ ברמת-גן, בשכ"ת, משרד 28 מ"ר + טלפון, מיידית. 03-7516276, 03-453746 (#17901)

■ מאחורי הבורסה ברמת-גן, 200 מ"ר, ק"ג + טלפנים + חניה. 03-291317 מיום א'. (#18074)

■ בהזדמנות!! להשכרה, בביאליק גשר ההלכה, רמת-גן, 720 מ"ר, אפשרי 350 מ"ר מפואר, 8 דולר לב"ר. 769862, "רשף". (#18328)

■ להשכרה משרדים ברמה"ש + טלפון + מקליפז! "דירד-דירות" 03-491231, ובערב: 03-492322 (#18393)

■ בשכ"ת, 1/2 – 5 + חנות פינתית ליד מכולה. 03-655843 (#18399)

■ בלב תל-אביב, בנין, אפשרי בחלקה, 500 מ"ר + חנויות. 03-451319 "פסל". (#18422)

■ בפתח-תקוה, במרכז, משרד 17 מ"ר + טלפון, קומה שמינית. 10,000. 03-9228991, 03-914867 (#18522)

■ קומת משרדים להשכרה + טלפנים עד 240 מ"ר. 376489, 382771 (#18524)

■ בשכ"ת, בסביבות גשר הלכה, משרדים (חדש) וחנות. 03-419484 (#18582)

■ 2 בתדומפלדור (בבניינים) + 2 בביאליק, 200 סקסם. 458792 (#3921)

■ ברמת-השרון, להשכרה, 4, בבנין הסוכנות, בסוקולוב + טלפונים. 03-475325 (#8964)

■ בבבר-הבריה, בשכ"ת, 120 מ"ר + טלפון. 03-449327, 03-259184-5 (#10546)

■ להשכרה בדיזנגוף מרתף מואר 160 מ"ר, 1,000. "גינה" 03-418490 (#16807)

■ בצפון תל-אביב, משרד בהזדמן 3 קווים, מיידית. 03-457962 "פסל". (#2838)

■ להשכרה, אולם + טלפון, 27 מ"ר, בדיזנגוף-ירמיה. 03-701261 (#14646)

■ להשכרה בבניין משרדים, 70 מ"ר, רחוב טשרניחובסקי, תל-אביב. 428587, 449227 (#16484)

■ בחולון בבניין חדיש, משרדים + טלפונים, "קניר". 03-230007, 03-239251 (#16972)

■ בשכ-חדש, במרכז ת"א, בניין משרדים, מסודר לכל מטרה, 950 מ"ר + מעלית + 35 טלפונים + חניה. 03-493958, 03-707186 (#2711)

■ בפתח-תקוה, להשכרה משרד 5 חדרים, טלפון (5), באיזור העירייה. תיווך "מוביה לשם" בלד"ך 03-346770, 03-481387 (#3668)

■ ברמת-החייל, להשכרה משרדים, לתקופה ארוכה, תיווך "מוביה לשם" בלד"ך. 03-481387, 03-481829 (#8394)

■ בצפון ובמרכז, משרדים להשכרה + טלפונים + רשיון "העיר". 451939 (#9905)

■ ברמ"פ, למשרד/מגורים, משופצת + שטיחים מקיר לקיר. 826474, 836119 (#2138)

■ בשכ"ת בבית הדר, משרד + טלפן + שטיחים + צבע + חניה. 03-614586 (#2474)

■ בשכירות 30 מ"ר, קרקע + טלפן, בדיזנגוף (הכבר). 743001 (#4455)

■ מרתף מואר (15 מ"ר) + טלפון, בשכירות, בכבר דיזנגוף. 743001 (#4461)

■ בצפון הדר + אולם מסודר ומושקע, 36,000 "מינוף" 5462140 (#16767)

■ להשכרה בת"א, בשדרוחדון, 2 1/2 למשרד, שני קוי טלפון, שרותים, מזגן. 289877 (#2490)

■ בהרצליה להשכרה משרדים + טלפונים + חניה. 052-81719, 09:00-13:00 (#2963)

■ ברמת-גן, בבניין הבורסה (מכבי), מתמה משרד 200 מ"ר, מחולק, כמה קוי טלפון. 3-264241 (#3378)

■ ברמת-השרון, להשכרה/מכירה, שטח למשרדים כ-145 מ"ר, בק"ב, בבנין משרדים + מעלית, להתקשר התל מיום א' בין 8:30-13:00, בטל: 03-481339, 03-485174 (#3469)

■ משרד + רשיון + טלפון, במרכז תל-אביב, 2 1/2 + ארגונים. 202990 בערבית. (#4623)

■ בבניין משרדים חדש (ליד בורסת היהלומים), להשכרה, יחידות משרדים עצמאיות, בשטח של 273 מ"ר, 9 חדרים מרוהטים + מטבח + חדר הנהלה עזר. בהצעות רציניות לטווח ארוך לפנות לטלפון ללא מתווכים: 03-266968, 269639 (#8538)

■ להשכרה – בחשמונאים, 23 חדרים + טלפונים + מעלית + חניה. 03-244157 (#16803)

■ בבית כלל בתל-אביב, 35 מטר + שירותים, מסודרת, מיידי. 03-5565014 (#2525)

■ בשכ"ת, חדר משרד מרוהט, במרכז ביאליק "רמת-גן". 03-737791 (#2742)

■ באזור השוק! בשכ"ת, 5 חדרים (אפשרות ל-9) + טלפון, ק"ב. 03-729642, 03-295721 (#3357)

■ ביאליק, רמת-גן בשכ"ת, 1"ג + טלפונים, מיידי. 03-444201 (#3377)

■ בשכ"ת, למשרד, למרפאה, 170 מ"ר, בתנגבי ציון. 03-230430, 03-260963 (#16437)

■ להשכרה, 350 מ"ר מפוארים-מחולקים-ממוזגים + 50 טלפונים + חניה. "קוראל", 03-288943, 03-292616 (#16442)

■ ברמת-גן, להשכרה, 400 מ"ר מחולקים + מיזוג + טלפנים חדשה, 7 דולר מ"ר. "קוראל", 03-292616, 03-288943 (#16502)

■ להשכרה, בבית-פריסמה, למשרדים ומחשבים, 300-3000, אפשרות לחלוקה ומיזוג + טלפונים + חניה. "קוראל", 03-288943, 03-292616 (#16513)

■ למכירה/השכרה במרכז חולון, 2 קומות, 250 מ"ר הקומה. 03-244631, 03-238594 (#16712)

■ בשכ"ת, משרדים, חנויות ומחסן, במונטיפיורי ודרך פ"ת. 03-453826 (#16779)

■ בצפון!! משרד + טלפונים + רשיון + חניה. מיילי "ת.ד.ב." 03-440469 (#16832)

■ 2 בקלישר 48, צמוד לשרות גרות עוץ. 03-249104 (#17192)

■ למחשבים, דרוש משרד מרווח בשכירות בתל-אביב ובקרובה. 03-457962 (#4168)

■ למכירה משרד כולל ציוד משרדי מעולה. "להבי-שחר" 03-224902 (#4554)

■ להשכרה בכ"ג, 2 חדרים + שרותי משרד לרו"ח, עו"ד, קבלן. 03-919615 (#4332)

■ דרוש משרד בן 4-10 חדרים, בצפון ת"א. "אשכול" 03-244157 (#4978)

■ משרדים ואולמות בבנין חדש, בתנאי תשלום מצויינים. 03-224414 (#5028)

■ משרד, 3 חדרים, במגדל כלל להשכרה, בתקופה ארוכה. 03-218961 (בשעות משרד). (#5065)

■ בצפון תל-אביב!! למכירה!! 380 מ"ר משרדים + טלפונים וחניות. "מקס את ספקטור" 03-218911 (#4025)

■ במרכז תל-אביב!! להשכרה, בית + 5 טלפונים + חניה. "יוסי" 03-5462734 (#4686)

■ בשכ"ת, 4 1/2 חדרי משרד או בפירד. 2 + 2 1/2, ק"ב + טלפונים, יחדיו הכירה. 03-5461867, 5. 03-443650 (#5263)

■ חנות להשכרה בכבר אחים 159, 36 מ'. 280659, 7514539 (#5386)

■ 3, גדולים, בשכ"ת, במרכז רמת-גן, + טלפון וחניה. 03-731020 (#5414)

■ בבני-ברק חדר/משרדים/משרד, בניסה מרבת. 03-704461, 03-355427 (#5463)

מבני תעשיה

■ למכירה ברמ"פ, מיידי אולם לתעשיה, כ-600 מ"ר, גלריה, כח וטלפון, באזור דרך-שלמה. 807567 (#7749)

■ בהזדמנות "פולוניק" בניין 2 קומות, שטח זיוב, 140 מ"ר + כח וטלפון, למכירה. 03-826935 (#4801)

■ בפתח-תקוה להשכרה 95/360 מ"ר, ק"ק + טלפון + כח. 03-902921, 03-9227756 (#5192)

■ ליד ירושלים, מבנה, 3000 מ"ר וחצר 1000 מ"ר, למכירה/הצעה אחרת. 02-713382 (#6915)

■ דונם בהרצליה העיר ושתי סוכות, להשכרה לטווח ארוך. 052-551072 (#8591)

■ להשכרה, בלה מדיה 9 ת"א, לכל מטרה, 130 מ"ר. לפנות בבוקר בשעות העבודה לבנימין מכבסת "מכסיקו" (#9706)

■ בפתח-תקוה, בקרית אריה, מגרש 4 דונם + מבנה חדש, 600 מ"ר + משרדים + כח + טלפונים, אפשרות בניה, עד 4,000 מ"ר להשכרה, או עיסקת קומבינציה, או כל הצעה. לפנות ת.ד. 384/50 פ"ת. (#10071)

■ מבנה מריה 500 מ"ר, לכל מטרה, להשכרה, בנתניה. 053-32714 (#10471)

■ באיזור התעשיה החדש בבאר שבע, למכירה או שותפות, מגרש פתוח 3019 מ"ר, כולל מבנה 1216 מ"ר, המשמש כמוסך סיכה ודלק, פעיל ריווחי + משרדים + טלפונים + כח. בהצעות, לכתוב: 4486, ראשל"צ 75144 (#10852)

■ דרוש בשכירות מבנה לתעשיית המזון, באזורי התעשיה: בת-ים, חולון, ראשל"צ. שטח 2,500 מ"ר, ק"ק + כח לתעשיה + 2 קוי טלפון. הצעות לת.ד. 4333 תל-אביב למס' 64. (#268)

■ להשכרה/למכירה בנמצת מול אשדוד, מבנה בודד, 1560 מ"ר, ק"ק, גישה נוחה, 3550 מ"ר, חצר 850275/613963 לראובן קרביס. (#1086)

■ בראשון-לציון, להשכרה/מכירה, 3500 מ"ר בנוי. 03-650054, 03-659340 (#1312)

■ מבנה תעשייתי, 110 מ"ר, בבני-ברק, ברחוב החשמונאים. 03-705659 (#1996)

■ בפתח-תקוה, למכירה, להשכרה, 1250 מ"ר, לשעבר בי"ס "מכללת אוזנה". 03-903135, 03-9229751 בערב. (#11197)

■ בגוש-דן, 100–2500 בשכ"ת במחירים נוחים. 03-5462486, 03-457412 (#11539)

■ להשכרה משרד + טלפון, פרץ 31, לפנות לצאן. 03-373907 (#11595)

■ בגבעת הרצל - ראשון לציון - יאזור קרית אריה, אולמות להשכרה בק"ק + טלפונים. "קוראל" 03-292616, 03-288943 (#11859)

■ מבנה תעשיה, ברמ"פ, אפשרות חלוקה. בעבודה: 03-480740 (#12865)

■ להשכרה, 5,000 מ"ר, מבנה חדשות, עם 15 דונם קרקע מגודרת, בגוש-דן, כניסה מיידית, מתאים למפעל/תעשיה/אחסנה. "גבסי רזים", רפי ברודמן. 03-611194/5 (בלד"ך). (#13028)

■ מחסן להשכרה, 800 מ"ר, באשדוד – אזור התעשיה הצפוני, 400 כ"ס, חדר קירור וטלפון. 03-411526 (#13076)

✓ להשכרה בסלמה 99, ת"א, אולם 150 מ"ר + גלריה, עבודה: 03-850852, הבית: 03-384706 (#13925)

■ להשכרה באזור התעשיה בבת-ים, אולמות 100, 200 מ"ר, ק"ק + טלפון + כח. 03-9614565 (#14460)

■ להשכרה, מבני תעשיה 2000 – 300 מ"ר. "קרול" 03-285774 (#14514)

■ ברעננה, להשכרה, ב.סלל בר-גר 100 מ"ר + טלפון. 052-34162 (#14760)

■ ברעננה, לתעשיה - מלאכה – מסחר, למכירה/להשכרה. 052-24790, 03-299674 (#14795)

■ בקרית אריה, להשכרה 920 מ' לקומה. בבית: 052-447283, במשרד: 052-442777 (#17352)

■ חברה מסחרית מחפשת באיזור תל-אביב רבתי, בדמי שכירות חדשיים, מבנה תעשייתי חד-קומתי, 300-200 מ"ר, עם חצר צמודה, עם חיבור מים וחשמל ל-3 פאזות. בהצעות לפנות לפרוטי. טל: 03-611521 (#17410)

■ ביהוד, בשכ"ת, 110 ו-65 מ"ר + 20 + 20 בה"ש + חצר. 03-362955 (#17442)

■ בהזדמנות!! להשכרה בחולון, בודד, 1700 מ"ר, ק"ק + משרדים, 600 אמפר, 12 טלפונים, 769862 "רשף". (#18131)

■ להשכיר בנין 4 קומות + מחסן, 400 מטר, בבני-ברק הירקון 23. 03-789167, 03-7513499 לפנות הירקון 16 בני-ברק. (#18603)

■ אולם 300 מ"ר, ק"ק + חצר + כח. 873524 בערב. (#9817)

■ דרוש מבנה, ק"ק, באיזור הצרכן, עד 1,000 מ"ר, המתאים לייצור מזון. להתקשר: 03-786753 (#1819)

■ בשכ"ת, 50 מ"ר, ליד בלומפילד, ק"ב + כח + טלפון. 08-459381 (#3128)

■ להשכרה אולמות לתעשיות מתוחכמות או משרדים, בתנובה באזור התעשיה הישן בבניין מודרני. שטחים 300, 400 ו-800 מ"ר, ק"ג + מעלית + 3 קוי טלפון. 03-260218/9, 03-231329 (#8421)

■ למכירה/השכרה, באיזור התעשיה אור-יהודה, 150 מ"ר. 053-53481 (#3006)

■ בשכ"ת, בדרום תל-אביב, 120 מטר, 2 קומות + חניה. 384002 (#2488)

■ להשכרה 60, מבנה וחצר 300, תעשיה – חולון. 804467, 806967 (#5128)

■ ברמ"פ בלילינבלום, מבנה + כח, למסחר/תעשיה, 90 מ"ר. 03-237081 (#4750)

■ ברמ"פ, חולון, 100 + 50, מטבח לבניש 40. 03-809464 (#4742)

■ בשכ"ת, כ"ג, 800 מ"ר, לתצוגה/אחסנה המשרדים, כולל חזית 35 מ' + 8 קוי טלפון. 03-733411, 03-735760 ובערב: 03-296795 (#5520)

■ בקרית טלון להשכרה אולם, 100 מ"ר, בשטח 800 + טלפונים + כח. 03-231459, 03-222664 (#4151)

■ להשכרה בבניין חדש, 5,000 מ"ר קומה א' + ב', משרדים/אלקטרוניקה, 10 טלפונים, קרית טלון (לפני "בלינסון"). 03-9221263, 03-417713 [illegible]

לך על בטוח לוח מעריב

■ אולם 240 מ"ר, מיוזד למשרד, מתאים לאלקטרוניקה, בבת־ים. 744510. 884664 (#5440)

■ באזור יהודה, להשכרה, אולם 500 מ"ר. 347427 משה. (#4868)

■ בראשל"צ, למכירה 170 מ"ר כולל גלריה. 052-25683 ,052-448333 (#3628)

■ להשכרה בהזדמנות, בבן אביגדור, 240 מ"ר, ק"ג, מעלית, טלפון, חניה. 734161 ,457911 (#5554)

מגרשים

■ לקבלנים, שכונה חצי דונם מרס, מול ביה"ח עפולה. 08-435891 (#14078)

■ למכירה, במרכז ראשל"צ, רחוב רמז, מגרש מהוד ליד היכלות, 11,000 ש"ח במזומן והיתרה בתשלומים נוחים. קשישן במאגמיה. "קקשות ישראל" תל־אביב, שד' רוטשילד 31 (פינת אלנבי) מ-09:00-13.00, 16.00-18.00 (#65)

■ בהרצליה פיתוח!! דונם יפה לוילה!! 2 וילות בדרוזים!! 052-550066 (#512)

■ דחוף!!! דרוש מגרש 3-7 דונם לרכישה באזורי תעשיה, בשרון, רצוי קרית־אריה, חולון. 03-769862 (#593)

■ בהרצליה פיתוח, חצי דונם (115,000)!! דונם (230,000)!! "אבינת" 5461844 מלר"ן. (#804)

■ בהרצליה ע"י הקאנטרי, חצי דונם, מיועד לקוטג'ים. 03-237668 (#914)

■ מגרש 535 מ"ר, מול קרית המלאכה, לסנודים. 03-493748 בערב. (#1002)

■ בהזדמנות, בבית שלמה, 4 דונם, 5,000 דולר (בכלו) 052-455091 (#1325)

■ בכפר־סבא, 6428, יוקרתי, 14 תמנוהאורים, ת.ד. 36883 ת"א. (#1423)

■ בגלילותה, 2 דונם, ניתן לחלוקה, אפשרות לקומבינציה. 03-840864 (#2721)

■ בהרצליה פיתוח, פרטי, רציני, מחפש 500 ויותר. 03-872848 (#5999)

■ למכירה מגרש, בשיכון דן, באזור וילות. 726819 (#6668)

■ בחולון קוטג', 504 מ"ר, מתאים לקבלן בגוש 6020. 03-806239 (#8391)

■ בפדריה עלית מעל הכנות, מגרש לבניה, כדונם, נוף מרהיב. 03-441390 (לא בשבת). (#8714)

■ בהזדמנות!! בראשון לציון, 250-300 מ"ר לקוטג', 35,000. 03-200450/5 (#8831)

■ בהרצליה הצעירה, בסוף רחוב ברנר, למכירה, מגרש ל-4 יחידות. אנגלו־סכסון 052-87258/9 (#9226)

■ 5 דונם פרדס־חנה, לפני מרצליה, חצי מחיר 065-40722 (#9493)

■ מבוקש קבלן אמין, לעיסקת קומבינציה לה, בתל־מונד, במרציה. 03-958339 (#9599)

■ הבית, מעוניינת במגרש, בין 3-5 דונם, לבנית מוסך, בגוש דן. 03-661350 (#9809)

■ גג מחפש מגרש לבניה עצמית בהרצליה פיתוח. 03-425517 (#10273)

■ בבנימינה, ½ד', 87,500 דולר, אפשרות ל-2 וילות. 04-231972 (#10621)

■ ב"אחוזה", מגרש 300 מ"ר, בהזדמנות!! כולל פיתוח!! 03-5515585 (#10642)

■ ברמת־גן!! (הורדן) מגרש ל-30 חדר, 240,000, "סקסיטי" 03-224004 ,03-234537 (#10849)

■ לקבלנים, למכירה, מגרשים לבניה בנצרפים. פרטים — מבוא 03-7512380 (#10921)

■ בהזדמנות בקרית־אונו, 500 מרס, 6000 + בירושלים, ברמות, 8000 דולר. 03-773271 (#10987)

■ בחולון במרכז, מגרש לתעשיה 2400 מ"ר. "גמר" 853069 (#10999)

■ 1516 כבוה בעתלית, 665 מ"ר קק"ל, לבנית וילה, "שיתופ" ת"א". 03-236738 ,03-236320 (#11346)

■ גג לבניה + רשיון לבניה בוזר הרן, 37,000. "סקסט" 03-448704 (#17754)

■ בהזדמנות לדל נסיעה, מגרש 600 מ"ר, ברמת מודיעין, ישוב קהילתי דתי. 051-99380 051-98534 (#17836)

■ ברעננה, 435 מ"ר מגהל 57000 "גיהון". 052-84839 ,03-484279 (#17904)

■ מגרש לבניה בקריתה, אוטה מרסית. 02-976417 ,052-27555 02-976008 (#18002)

■ מגרש 750 מ"ר, בהוד לינסקי 130 + וילה 4 חדרים. 03-372220 03-290435 (#18034)

■ ברמת־גן, בורסת היהלומים, חלק במגרש מסחרי רב קומות. 03-459389 (#18095)

■ בכפר־סבא, מגרשים לבניה מגורים!! באיזור קוטג'ים. 161,000!! "אנגלו־סכסון". 052-441521 (#18363)

■ בהרצליה־פיתוח, דונם ל-2 יחידות, בהזדמנות. "דיור אקספרס" 052-70960 (#18409)

■ בהרצליה פיתוח!! מגרש לקוטג'/וילה!! 052-72878 "מעשה" 052-558731 (#18544)

■ בקרית־בורש (חוף ראשל"צ) מגרשים (אפשרות שלבים) בשיפוע בשכונה בנקה. "דירות אוידו" טל. 03-990324 ,9644891 (#18985)

■ דרושים מגרשים לבניה בגוש דן, פתח־תקוה, חולון והסביבה. 7517110 (#18717)

■ בקרית - מסלון, 6 דונם לתעשיה קלה/מחסנים. 03-7514583 03-479055 (#18761)

■ בחולון, גוש 6020 מגרש 290 מ"ר. טלפון: 801263 (#18828)

■ בהרצליה, מגרש מוני לבניה, במרכז העיר. 1280 מ"ר. 03-614791 (#3402)

■ בהזדמנות, מחצית מגרש לבניה, בגוש 6133, יד־אליהו. 03-727260 (#9439)

■ בקרית קריניצי, במקום יוקרתי ושקט, לבניית 2 קוטג'ים. 721778 ,739229 (#9679)

■ בהוד־השרון, מגרש, 750 מ"ר, לדו-משפחתי. 052-24401 בערב. (#10156)

■ בחדרה, בשכונת ויצמן, דונם לקוטג'ים. (10009/195) 03-479151 (#1776)

■ בנדרה באיזור הוילות 836 מ"ר לדו־משפחתי. 055-23998 (#11412)

■ אם יש לך מגרש לבניה בחולון יש לנו הצעה מיוחדת עבורך — פנה לת.ד. 2632 חולון. (#11696)

■ ברעננה, מגרש פינתי, במקום הכי טוב!! בניה עצמית — עם פרקות "אידיאל המסד" 052-34015 (#11782)

■ בחולון, גוש 6043, שטח 310 מ"ר, קרוב לבניה. 03-743727 (#11917)

■ ברעננה!! 4 מגרשים, 375 מ"ר ליחידה! מאושר לבניה, באזור יד קרמני!! "ה.ה.ב." 052-31275 052-22725 (#12005)

■ בהזדמנות לבניה בבאר שבע, מעל דונם מגרש. בערב: 03-801439 (#13480)

■ בבנימינה שמואל, 465 מ"ר לבניה, "אקספרס" נכסים. 03-724021 03-763780 (#13668)

■ בתל־אביב!! (רחוב הירקון), 600 מ"ר, לבניה, 900,000 (אפשרי חלק בקומבינציה). "שניא" 03-7517074 ,03-788531 מלר"ן. (#13736)

■ בהרצליה פיתוח, קבלן מחפש מגרש בקומבינציה. 052-77982 052-72616 (#14238)

■ דרוש מגרש לקוטג'ים, ברמות השרון, רעננה, בהיקפים 20 יחידות, במזומן. 052-544650 (#14519)

■ דרוש מגרש מיושר לבניה באזור פתח־תקוה ל-60 יחידות. 03-915395 ,03-912050 (#17298)

■ בקרית אריה, 2.3 דונם, קומבינציה + כסף. בבית: 052-447283 במשרד: 052-442777 (#17341)

■ בהרצליה קרוב לים, 2000 מ"ר, ליד הקאנטרי קלאב בגוש 6591 (מיועד לוילות). "שניא" 7517074 ,788531 מלר"ן. (#17511)

■ בקיסריה 20 דונם (מבל בניה), 50,000 "שניא" 7517074, 788531 מלר"ן. (#17522)

■ בהרצליה ב' למכירה מגרש גבוה ל-12 יחידות. "אורן־דנקר". 052-78096 (#17719)

■ בהוד השרון מגרשים לקוטג'ים מ-52,000 דולר. "כלל" 052-457812 (#16624)

■ בנס־ציונה, ברמת־מכל, דונם לדו־משפחתי + תכנית, 120,000. 03-958339 (#1079)

■ מעוניין בשותף לבנית דו־משפחתי, ברחובות, 03-990873, בערב. (#2104)

■ בפתח־תקוה למכירה מגרש 575 מ"ר (מול שכון מג"ם) אפשרות בניה 4 דירות ב-4 קומות 03-914184 ,03-908033 (#2683)

■ בהוד השרון, דונם לדו־משפחתי, באזור טוב. "הוד" 052-21993 (#2752)

■ בהרצליה פיתוח, דונם ליחידה ולשתי יחידות. 052-72423 052-78390 ,052-552692 (#3206)

■ בכפר־שמריהו, 2 דונם לבניה, מקום מעולה!! 052-552692 052-72423 (#3254)

■ מגרש לבניה, צמוד לגמרה, בהזדמנות. 053-46635 ,053-48552 (#16434)

■ בגבעון!! (צפונה) 600 מ"ר, ל-2 קוטג'ים "סקסט" 455205 (#16822)

■ בהזדמנות מגרש, בכפר־שמריהו, 507 מ"ר, 11,000, 651285 878350 (#17023)

■ בבני־ברק, מגרש, 324-16, חדה, 160,000, "סקסט" 455205 (#17158)

■ איתור בעלי קרקעות באזור שאינם ידועים, ברחבי העולם. ת.ד. 36070 ת"א. (#2178)

■ דרושים מגרשים בהרצליה הסביבה, במזומן ראו קומבינציה. 052-84594 (#2960)

■ למכירה בשערי תקוה, מגרש במקום טוב. 03-348128 מההמרה. (#2984)

■ דרוש מגרש חקלאי, רבהדהשרון, רעננה. טלפון: 03-320054 אחה"צ. (#4713)

■ בהרצליה פיתוח דונם ל-2 קוטג'ים. 180,000 "דגש" 052-541604 (#16757)

■ בהרצליה, ובכפר־סבא, מגרשים לבניה בקומבינציה. רציניים יפנו לת.ד. 900 בני ברק. (#16809)

■ ברעננה — ברחוב מודעין, מחפשים שותף לבניה קוטג' "תיווך הפרבר", אחוזה 124. (#16815)

■ בפתח־תקוה במקום היפה בנוה־עוז, לדו־משפחתי. 03-903494 (#16977)

■ מעוניים למכור מגרש בשטח של כ-4000 מ"ר עם זכויות בניה לחנויות ומשרדים במרכז קרית גת, אפשרי גם להשכרה לזמן ארוך. להתקשר: 03-787519, או 03-452676 (#2953)

■ למכירה, מגרש בחולון, 350 מ"ר. בבית, 585889 (#3167)

■ בהרצליה הצעירה, ל-4 קוטג'ים אפשרות בודדים. "שמואלי" 052-541177 ,052-541144 (#16722)

■ בהוד־השרון, דונם פרטי באזור יוקרתי ומרכזי. 052-25048 052-33839 (#4576)

■ בראשון דונם וחצי לפני מרצליה, אפשרות לחצי. 08-436626 (#5190)

■ בהוד־השרון בחצי דונם לבנות וילה 03-297974 (#5421)

■ דרוש מגרש בן 4-6 דונם, לתעשיה, בקרית אריה או יאוזר. התשלום במזומן "אשכול" 03-244157 (#4980)

■ בכנסת, אוחה פרטית 950 מ"ר לבניה, מיידי. 052-440007 (#5052)

■ להולנד, 4 חדרים יפהפיה בהמרגאילן, בסגרש בקרית־אונו. 03-356141 בערב. (#5493)

■ בכפר שמריהו־רשפון בהזדמנות !! כבר אחרי פרצליצה, באיזור חדש המבוקש!! 8,900 ש"ח במגרש הזניה ב-48 תשלומים ע"ש 290 ש"ח (צמודים). מרכז המקרקעין לישראל — אלנבי 124, תל אביב. (#5534)

■ בפתח־תקוה בתוכים לקוטג'ים. תיווך "טובה לשם", מלר"ן 03-357438 ,03-481387 (#2534)

■ בהזדמנות, מגרש לבנייה מיידית, 300 מ"ר, ברמת־מודיעין. 051-97024 (#8370)

■ בנוה צדק — מגרש בשטח 485 מ"ר, לבניה רווית. 02-223052 (#16465)

■ בהרצליה־פיתוח, ברחוב לח"י, 416 מ"ר, 125,000, "סקסט" 421042 (#17110)

עבודה

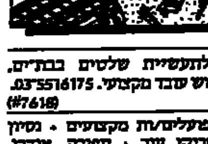

■ להתעשיית שלטים בבתים, דרוש עובד מקצועי. 03-5516175 (#7618)

■ פועלים/ות מקצועים + נסיון לארנקי עור + תפירה, אנדרי. 37042819 (#7633)

✓ דרושות סמליסטיות צעירות ונאות + סטודנטיות, רווח נאה!! 03-323065 (#7760)

■ מעוניין בעובד בעל כרטיס רשיון נהיגה, העובד בוקר ללמוד!!! שירותי השקיה, חולים. (#18205)

■ תנאים טובים לקופאים/יות, עבודה במשמרות, לבית כלבו גדול בתל־אביב. 03-423112 (#62)

■ דרוש אינסטלטור מעולה, לעבודות. לטלפן: 03-843521 (#66)

■ מכבי הכרדון, מחפש שחקניות ללילה נשים לכדורסל, מועמדות לפנות לאולם כדורסל, בבוגר הבבית כל יום א' בשעה 17:00. (#88)

■ צעירים/ות לפני גיוס, לעבודה במפעל תרופות/קוסמטיקה בבני־ברק. 03-776959, יוסי/משה. (#109)

■ לאיש עסקים נדיב, דרושה סמליסטית לפנים בשבוע, ת.ד. 2251, רמת־גן. (#136)

■ מגורים חיים + משכורת לכפרנטיות מקצועיות, לגולדוריות הדרכה חיים. 03-283297 (#138)

■ למלון — מנהלה משק צעירה ואיכותית. ת.ד. 6131, תל־אביב. (#383)

■ לביה"ד לתכשיטים, דרושות עובדות חרוצות. 03-663229 (#422)

■ לפתחות חוק "מסה", מדריכים, ידע באומנויות, תיאטרון, מוזיקה, צילום, אנגלית/צרפתית. 053-41724 (#531)

■ פקידי קבלה למלון נפרדמון, במצפה רמון, עזרה בדירה. 057-88014 (#576)

■ לחברת שומר ציוד סבכי, דרוש מבכאי לאחר שחרור צבאי בעל רשיון נהיגה לעבודה הקוניס באזור חוקה, טלפון: 03-621792, 03-613472 (#669)

■ לטל יונרי בל"מ, מקבוצת ניו־פאן, דרושים: 1. שכרי פליים לשעות אחה"צ הערב. 2. עובדים לניקוי חלונות לשעות הערב. 3. מפעיל מטאטא מכני כביש בעל ידע באחזקה למשרה מלאה. לקביעת ראיון נא להתקשר מיום א' בין השעות 8-10 לטלפון 03-5231654 לתמר שרון, רח' המרגה 30 פ"ת, קרית אריה. (#727)

■ דרושים, כיסים בעל נסיון, הדקואי בכמות, טלפון: 655433 (#881)

■ דרושים: מנהל משהלה, מנן (+ רשיון נהיגה). 03-703506 03-787441 (#1059)

■ טלפון לעבודות חלקיות + נסיון רצוי. לא בשבת 067-63176 (#1337)

■ בוגרי צבא לעבודה מוסך וייצור. ראיונות מיום ראשון בשעות 14:00-16:00, הרצל 79 ק"ב, ת"א. (#1483)

■ למכבן מסך בראשון־לציון, סמליסטית, מתלמדות, רוחות נאות!! 03-994232 (#1711)

■ ל"מושב פארן בערבה" 1. בנות ממושה!! לשנת הלימודים תשמ"ז. 2. מטפלת מוסמה לפעוטון, לעבודה מיידית!! 057-81320, עד 12:30 הערב: 057-81313 (#1760)

■ להרכבת הערוכות, דרושים בחורים נמרצים, אחרי צבא. 03-241530 (#2505)

■ בחורה נאה לקבלת הודעות טלפוניות + עזרה קלה. 03-871495 (#2879)

■ עבודות לאריזה, אפשרי ללא נסיון, למשרה מלאה, תנאים מרחים. 823341 (#2951)

■ דרושות רקסמיריה, אפשרי גם בבית. 03-656701 9:00-16:00. (#3034)

■ בבת ים, סדר יד למשרה מלאה/חלקית. 03-594542 (#3780)

■ ל"המוג" ביהודה 21, דרושים/ות, מלצרים/ות, בעלי נסיון, אחרי משמרת ערב, רצוי עם נסיון בבאר, שכרי דלפק — שייל. (#4481)

■ גג לעבודה במשק בית ובטפלות, עדיפות נסיון בהקלאות. 067-63181 (#6198)

■ דרוש סטודנט ה'ין בקטעט לעבודה מעניינת אחה"צ. 373077 (#6322)

■ עובדות ניקיון לבנין עיריית חולון, בשעות הצהריים. 03-813133 (#6330)

■ דחשי מודעות, מכל הארץ, למדריכים פרטומים מכוסתים. 03-297327 (#7807)

■ דרושים פרחים מקצועים ובלתי מקצועים, במשמרות למפעל טקסטיל. 03-831722 (#7848)

■ למסעדת המובחלה, דרושה עובדת צעירה, הרבה ברע ותעשיה, לאחר שירות צבאי — להרצאה מגות. 03-289339 (#7866)

■ למפעל בגדי ילדים, איש מכירות עצמאי לאזור הצפון, איש מכירות לאזור המרכז והדרום, סדרות מובטחות. 03-5512836 (#7974)

■ פיזיותרפיסטית או קרצה לעבודה כפקידת מכירות במרכז הבריאות. 03-298946 (#8058)

■ לסטודיו לצילום והדפסה, סוכני מכירות, אתרוים + משכורת. 03-661995 (#8060)

■ ל"בל" יצרני אופנה, דרושות סוכנות + רכב, רווחים גבוהים. 053-42963 (#8113)

■ נערים לחנות מגון, 7:00-19:00 בפתח"ל. 336532, לקסי. (#8214)

■ לחברה מסחרית, דרוש איש מכירות, בעל רקע טכני + נסיון בעבודה בחנות. "השחל" 03-333834 (#8228)

■ לחברה חזקה, בסוף השעונים התכשיטים, דרוש איש מכירות מנוסה, רצוי מהענף. נא לפנות בבר תב"ה, בצירוף קורות חיים לת.ד. 3003, רמת־גן 52130 (#8349)

■ ליצוא אופנת נשים בצפון, דרוש סוכן/ת מכירות במרכז. 04-701033 ,04-708624 (#8519)

■ לסטודיו של חברת פרסום בתל־אביב, דרושים/ות 1) מפיקים/ות מבצעים/ות בעלי נסיון מוכח, של 3 שנים לפחות, 2) מנהל סטודיו עם נסיון מוכח, בהפקות דפוס הכביעת בעל של 10 שנים לפחות, לקביעת ראיון נא לפנות לטלפון: 03-281824 לרחל. (#8641)

■ לחברה לשיכון משרדי (משווק מורשה של י.ב.מ), דרושים אנשי מכירות. טלפון: 03-813080, 03-835252 (#8737)

■ דרושים: 1) מנהל חשבונות בכיר. 2) מנהלי מכירות לכל הארץ, רצוי בעלי רכב. 3) מקדמות והדרכות למרצרי מזון. 03-809536, 03-9611656 (#8762)

■ לחברה קבלנית למיזוג אויר, דרוש פועל אחרי שרות צבאי. 03-247086 ,03-241027 (#9028)

■ עובדים עד גיל 26, לעבודה קשה. יוצאי יחידות קרביות / קרבניקים, שכר הולם לנתאימים. 03-284819 (#9130)

■ למפעל תכשיטים ברמת־גן, דרוש יוצק בעל נסיון. 03-7516891 (#9150)

■ פרוון/ית מנוסה, לניהול חנות ספורטיבית. ת.ד. 44496, חיפה. (#9159)

■ דרוש בחור, עם רקע טכני לפני צבא לעבודה במכבים. טלפון: 03-280870 ,03-284976 (#9249)

■ "לסרפן" דרושים טובים לספצה, עטלה ותנאים טובים. 03-827295 (#9620)

■ דרוש צייר שלטים, מקצועי או מתקדם. "קרדאור" 03-7517241 (#9632)

■ גוו משאיה־פבל, להעברת דירות, עבודה פיזית. 03-284278 (#9643)

■ למאפיה דרושים עובדים לעבודת לילה. טלפון: 03-310230, 03-313579 (#9731)

■ למכון להשתקות, אוביבים/ות מקצועיים/ות, לעבודה קבועה. 03-457131 (#9737)

■ דרושות, עוזר קופאית, ועובדת כללית, למחסקם, רצוי סטודנטית. 808102 (#9757)

■ למכבן "סולם", דרושות נשימה המוכנות לארוך בבנין, תמורת השלום, תוני בית, בנשאים מוסיינים שונים. לפנות במוקד, באזור בגוש דן והקריות בחיפה. 03-493367 (#9781)

■ דרושות בחורות לא מקצועיות, לעבודות כלליות. 663697/8 (#9877)

■ למסמק ראשון־לציון, דרושים/ות קופאים/ות, עובדות מטבח, קצבים, ירקנים ומקירות. 03-941191 (#9885)

■ ל"א.ר.ג" אחראי על רכש פרים ומלאי + נסיון בהפעלת מסוף. 03-203052/3 (#10020)

■ עובד להתקן מוצרי אינסטלציה, עם ידע טכני כללי + רשיון נהיגה, לטלפן: 03-895488 (#10238)

■ מקדם/ת מכירות למוצרי טבק + נסיון מכירות + רכב. 03-5592134 (#10494)

■ דרוש פוטיסור מ-14:00-17:00, בבית הזמר. 03-657469 (#10616)

■ לשטיחי דארט, בחור צעיר ומצרן, בעל נסיון מוכח במכירות, ידע בנהולי ייצוא, אנגלית, בעל רכב. 03-9242212 (#10685)

■ למכללת לימוסקי, דרוש/ה, ספרן/ית, בוגר/ת שלב ב' אח"י, לשעות אחר הצהרים, בחצי משרה, טלפון: 03-426162 (#10774)

■ להוצאה לאור, דרושה תוקרנית/עצמאית הוא ראשון בבתיר המדינה ר/או הדרום. לפנות בכתב ת.ד. 10009 ת"א 61100. (#10991)

■ דרושים: סוכנ/ת למכונות שטרות כמודושבות, הרכבות + נסיון. פקידה/ה להנה"ח + ניסיון. 825015 (#11082)

■ למשרד חקירות דרוש חוקר רשוי בעל רכב. 03-299784 (#11107)

■ צבע העשייתי בעל נסיון (מייסטר) לעבודה חלקית (מסייד) להקמה מכשפכת, תנאים טובים. "חנכור" 03-297840 (#11156)

■ בהרצליה, דרושים: טוב רשיון ג' + פקידה + מחסנאי. 052-557971 (#11205)

■ בכפר־סבא, קופאיות לסופרמרקט, אפשרות לחצי יום. 03-791893 (#11335)

■ "לגומר" מפעילי מכונות, בוגרי 10 שנות לימוד, לפחות לעבודות משמרות בתעשיה בפ"ת/לוד/רמלה. 08-454651, 03-240105 (#11347)

■ "לגומר" מכונאים, בוגרי ביה"ס מקצועי ויוצאי ח"א/חימוש, למשמרות, בתנאים מצויינים. 08-454651, 03-240106 (#11357)

■ ל"גומר" גמרי ריתוך ועשיה, מטסים וקואי שירטוט רצוי יחיד בגיל צבאי גבוה, בתנאים מצויינים. 08-454651, 03-240106 (#11376)

■ קבוע פנוי: "מזוש עובד בולדות אומנים או סטים הקבוציים, רוקח או נשואה בלי ילדים. לפנות להרסה 051-99711, או בבית 051-99732 (#11562)

■ עובד מקצועי לייצור הבבית פלסטי, נסיון הכרחי. 03-820398 (#11603)

■ עסק לסבבות הפירה, דרוש עובד/טכנאי רציני מתוק + רשיון לרכב. 03-384488 (#11619)

■ למפעל תכשיטים ברמת־גן, דרושות בחורות צעירות לעבודה בשעות, ליום עבודה מלא. 03-7518760 (#11632)

■ דרושים עובדים שעבדו בשנה האחרונה במפעל בטחוני, בעלי תעודת בגרות, לעבודה מעניינת. "א.ג.ת." 03-203052/3 (#11692)

■ להקליטי סי.בי.אס: 1. טכנאי/ת, הנדסאי/ת אלקטרוניקה לתפקיד טכני ניהולי. 2. עוזר דפס אופסט. לפנות בכתב יד בצירוף קורות חיים לת.ד. 681 ת"א עבור מר/ בגי. הנבחרים יוזמנו. (#11693)

■ שותפה לעשיית בובות של הטלוויזיה, ידע בתפירה, רצוי רכב. 03-741979 (#11732)

■ "לשמוליק בשר" דרושות קצביות מקצועיות, המשביר 6, איזור התעשיה חולון. (#11808)

■ דרושים עובדים לאחר צבא, בעל גף המבדין המובטב. 854145 בערב. (#11912)

■ לחברת אמון דרושה מקדמית לעבודה במשמרות (מתאים גם לסטודנטיות). ראיונות: בכל יום 17:00-19:00 בימי ו' 12:00-14:00, ארלוזורוב 1 רמת גן (על יד איצטדיון). (#11970)

■ אנשי התקנות דרושים, לחברה למשרכות קל. 03-732044 (#12125)

■ לבית מסחר לוייה, דרושים הגיגים, מוסמאים ועוזרי מוסמאים. לפנות רק בין 17:00-19:00. 03-374714 (#12131)

■ למושב תומר, דרוש גנן בעל נסיון (רווק), מגורים במקום. 02-941233, ובערב 02-941023 (#12231)

■ דרוש מנהל למועדון, ליד תל־אביב (כולל בריכה ומגרשים), לפנות לסוב לת.ד. 1700, ברמת־גן. (#12305)

■ דרושות מקדימות ל"חוסמניה", שיוזמי אחור באלחוט, לעבודה (לא פקידותית), בשעות קבועות/גמישות, מתאים גם לתלמידות המתגייסות אחרי 10/86. 03-294733 (#12391)

■ מקדם/מת מכירות ל"חלוטאה", משכורת + אחוזים, נסיון הכרחי. 912319 (#12425)

■ למרכזים תקשורת סטודנטים/ות, לעריכת מידע בעברית, אנגלית, הרפקה (כל יום 4 שעות). 422183/5 (#12612)

■ דרושה בדוחפת, מדפיסת טלקס למשרה מלאה. לפנות לקלדיק. 03-654311-4 (#12660)

■ שוקקנים/ות בעיזל ברמת גן, לעבודה מעניינת, דיזנגוף 96, 03-231228 (#12709)

■ הקמת/עזרת הקמת עם נסיון, לחצי יום. 03-664674 (#12711)

■ למפעל בבני־ברק, דרוש עוזר צעיר למהל עבודה. 03-727205 (#12997)

■ דרוש למפעל לשתול + רשיון נהיגה, באיזור מגיה. 053-45415 (#13033)

■ החברה להגנת הטבע, השפלה 4 ת"א, עובד/ת לייעוץ ומתן מידע, בנושא טיולים, משרה מלאה בת"א. הכישורים: בוגר/ת קורס מורי דרך, שליטה בעברית ובאנגלית, ידע בעבודות משרד, סידולית חיוקה, נכונות לשעות עבודה גמישות. למילוי שאלון, לפנות לחלקת כח־אדם. (#13093)

■ למרכז מוסיקלי, ימנות, בוגרי צבא דרושים: מכירה, שעות העבודה, 14:00-20:00, קלדן — טוב כלי נגינה, מורים טובים, לאורגן. 03-499120/9 (#13225)

■ חוק הזדמנות שווה בתעסוקה, תשמ"א — 1981: לפי חוק זה, אסור לסרב לקבל אדם לעבודה מחמת מינו, או מחמת היותו נשוי, או הורה, אלא אם אופיו או מהותו של התפקיד, מונעים קבלתו של בן אחד המינים, לעבודה הנדונה. המעבידים צפויים לעונש על פי החוק. (#13310)

■ עובד, לא מקצועי למפעל באזור. טלפון: 805419 (#13404)

■ למושב פארן בערבה, דרוש, עובד לגרבה מזון - מלוק ברפתות. 057-81313, בערב. (#13474)

■ לביה"ד להרטים, נגר, מכונאי, עובד כללי. 03-823575, סימונה, לפנה"צ. (#13486)

■ מלצרים/ות + טבח + פיקולו + ניסיון, אלדין יפו. 834209 בערב. (#13681)

■ דרושים/ות עובדים מקצועיים למלידה + מלצריות, נאות בלבד + ברמן. לפנות לגולדנוף דיזנגוף 89, לנעמה. (#13739)

■ פועלי בניין מנוסים, דרושים לחברת בנייה, באזור המרכז. 03-747044 (#13836)

■ צעיר/ה דינמי/ת בעל/ת יוזמה לניהול שיווק למוצר מתפתח. 03-827295 (#14079)

■ לדוגמנות צילומים!! יפים/ות מכל הגילים הגוחמים, לגמחיה הם לחייך!! יורקוקים סטודיו בעל כ — שובות ישראלית גבוה בתלאביבית. 281391 ,03-293548, 03-257081 (#14344)

■ סטודנטים לאיגרת שהורות בבת־אביב, שעות גמישות. 03-422183-5 (#14442)

■ למרסים לעסיק "על באמת"!! זכוי שיווק מבוריה מעולים/ות!! תנאים מעולים הדרכה מקצועית ינתנו למתקבלים/ות !! 03-371239 (#14446)

■ במרכז לעיזור שד' ברדיוזון 94 ת"א, 245425 ,242634, מבולת מכירות לבדור למבשירי עור לערוגים, ניסיון קהילתי, ידיעת השפה העברית והאנגלית. (#14472)

■ ליהוד סוכנות בכותג, דרושה בחורה, עדיפות לבעלת נסיון. 458287, 10:00-12:00, 14:00-16:00 (#14529)

■ בבני־ברק, דרוש מחלק עיתוני בוקר + ותסה, לשעה וחצי. 320, 780223 (#14543)

■ עובד מכונה למכון להשחזת איר. 03-288382 (#14544)

■ למסעדה בבת־שמריה. מנהל ומלצר עם נסיון. 03-471483, 052-441118 (#14560)

■ עובדי נקיון לשעות אחה"צ במרכז תל־אביב, שעות עבודה 18:00 מבוצע 4 שעות, יום א' החל משעה 17:00, יום ששי לא עובדים, תנאים טובים. 203029 (#14620)

■ רזוק מכוניות כל יום לשעות הבוקר (מבוצע 3 שעות) במרכז תל־אביב. 203029 (#14624)

■ עובדי נקיון לניקוי משרדים אחר הצהריים, שעות עבודה מ-17:00, במבצע שעתיים, שעתיים וחצי. 203029 (#14625)

■ עובדי נקיון לעבודות כלליות וניקוי משרדים, ליום עבודה מלא, שעות עבודה 7:00-16:00, תנאים טובים. 203029 (#14627)

■ למלון קטן בתל־אביב, דרוש פקיד קבלה. 03-657465 (#14653)

■ דרושה מקידמה במכירות במלפלת ומזורגת למשרה מלאה. 03-396625 (#14671)

■ רצוני + פרופיל הקין, לחצי משרה, בכשסר האזורי, הוד השרון. 052-24777 (#14697)

■ למזנון, בית מפעל הפיס — עובדות מזון —, משרה/חצי משרה, מעל גיל 30. לפנות לרחוב הנגב 3, ת"א, למזנון. (#14699)

■ סוכני מנוע, השרה־העוק, מחפשים עובדים. לשעבודות אחראיות תמורה בהתאם. 03-473936 (#14707)

■ למפעל אופנה, בוגר אחרי צבא, ללמידת מקצוע. בבוקר 03-332732, בערב 052-25082 (#14727)

■ לנשים!! לגברים!! לילידים!! נמשכת ההרשמה לקטלוג, דוגמנות הצילום הקולנוע ב-03-238853 (#14734)

■ מחלקי עיתונים + קטנוע, בבאת אפקה, צהלה, הדר יוסף. 052-542746 (#14888)

■ דרוש עובד מטבח חצי חציה לשבה בבני־ברק. 03-786295 (#14900)

■ לבית קיחה, עוזר למבואי אחזקה. ת.ד. 20077, תל־אביב. (#15692)

■ דרושים עובדים לכריכית ספרים, תנאים טובים. 03-839193 (#17371)

■ חרטים, קוסטים וחסגרים + נסיון. 5 ימי עבודה. 9611307 (#17460)

■ בוגר אחרי צבא, רקע טכני, תנאים טובים. 03-794919 (#17515)

■ בוגר לייצור מוצרות להסוגרות + זוכות + קבלת קהל. 03-280651 (#17611)

■ לביה"ד עלית בתעשיין דרושים: 1. פועליות/ות מבונות ועובדי/ות ייצור, לעבודה קבועה בשתי משמרות, לסירוגין. 2. עובדי/ות ניקיון. המעוניינים/ות יפנו לביה"ד עלית, ארלוזורב 84, רמת־גן. מיום א', בין השעות 15:00-17:00. 3. מבקרי/ות איכות — במוצרת מזון, לעבודה בשתי משמרות, לסירוגין. עדיפות לבוגרים/ות ולבעלי/ות ניסיון במבקרי/ות איכות. המעוניינים/ות יפנו לבוגר בת הר"ל, בין השעות 12:00-14:00 (#17622)

✓ קבלן להתקנת גימון, בהצעות לפנות בכתב למושב בתרמת, מיקוד 42860, טל: 053-88130, 053-88016 (#7761)

■ סייעת למרפאת שיניים, מרשית + נסיון, דוברת אנגלית. 03-234401 (#14099)

■ רופא שיניים, למרפאה משבכלת, משרה חלקית. 03-378195 (#14109)

■ סייעת למרפאות שיניים יפה, משרה מלאה וחלקית. 03-378195 (#14121)

■ למשרד פרסום, עובדת רק לאחר קורס פירסום, ת.ד. 2134 ת"א, נא לציין טלפון. (#14211)

■ בעלי מסחריות (טרנספורטרים, טרנזיטים, קבינות כפולות) לעבודה. 04-934102 (#14213)

■ למעבדת צילום למקצועיים, דרוש/ה עובד/ת בעלת ידע מקצועי ונסיון קודם. 03-443811 (#14258)

■ מתכנן/ת, שרטט/ת לאינסטלציה סניטרית, לבעלי נסיון חשובי השרון, עדיפות 052-70592 (#14305)

■ ל-מ.מ.פ.י. ת"א, תודי מוקד, עבודה במשמרות. 03-622961 לדין. (#14339)

■ למשרד עו"ד, דרושים: מתמחה וסטודנט למשפטים. 03-259202 (#14486)

■ דרוש עובד צעיר ודינמי לעבודה מסודרת + עבודות תוק (דהי) אפשרות לקידום. 03-907623 נמבר לי לפנה"צ. (#17680)

■ למחלקת מדלים — בעל נסיון בעשיית מדלים מעץ, פלסטיק ומתכת. 03-9231969 (#17811)

■ מלחיטות/מתוחזות עד בייצור וממכיזות (קראי שרטוט) לעבודה מיידית, תנאים טובים. "תבר" 03-282257-8 (#17977)

■ למפעל טריגו, דרושים פורמים למכונות עגולות, לעבודה במשמרות. "הזר רוק" 03-382277 (#18060)

■ למוסך "מסות" דרוש צבעי מעולה, תנאים מצויינים. 03-256494 (#18066)

■ דרוש עובד להחזקת מכונות בביה"ס, העבודה במשמרות. 052-35086, 12:00-15:00. (#18144)

■ לחברת קוסמטיקה, דרושות יועצות יופי מנוסות באיזור תל־אביב, ר"ג, פ"ת והשרון. 03-290257 (#18183)

■ דרושות/ים סטודנטיות/ים, רצוי דוברים לעבודה באבטחיות מעל בגולן, מגורים במקום. לעבודה 067-63461 ,067-63680, 067-63892 17:00-19:00. (#18191)

■ למוסד חוזר היינוכי לבנות באור־פרדס חנה, אם בית משרה מלאה, מגורים במקום, עובדת סוציאלית בחצי משרה + נסיון. ת.ד. 580 כרכור. קורות חיים, מומאליצות, יעוז, מרצות מובטחות. (#18215)

■ לחברה לשיווק לתעדי עובדים, דרוש סוכן + נסיון. 03-315159 (#18240)

■ דרושים/ות, אחיות, כוח עזר, פיזיותרפיסט, רופא בקיסוק, עוזר סבח ותורנית סבבטה "מתנה בערב "ל". 03-734121/4/5/6 (#18278)

■ למפעל תכשיטים באיזור רמלה, דרושות עובדות. 08-225666, יערב. (#18312)

■ לפרוייקט בינלאומי דרושים/ות מקדמי/ות מכירות + השכלה + נסיון. 03-382762 (#18315)

■ דרושות מסליסטיות, בתנאים מצויינים שעות נוחות. 03-283635 (#18413)

■ מחפשים מידי כח עזר לבית אבות מיוחד. 03-350187 (#18436)

■ עובד קבלה, בגיל הפנסיה, למלון במרכז העיר, לאחה"צ. 227496 (#18443)

■ עובד רציני, לא מקצועי לנגריה לריפוד עץ, 5 ימים, תנאים טובים. 803701 (#18479)

■ ל"מנתם־אבר" דרוש מכונאי מוסמך לפנות ליהל. 03-5561813 (#18497)

■ לחברה לכימיקלים בקריתאריה, פתח־תקוה דרוש יוצא צבא בעל רשיון נהיגה + ידע באנגלית, לעבודה במשמרת מ-8:00-16:00. 03-9230222 (#18505)

■ דרוש מייסטר לאריגה, באזור השרון. 780885 ,621419 בחול. (#18534)

■ כותר/ת עצמאי/ת ברציפויות לדפס בכבעליים + נסיון. 319989, 318608 (#18595)

■ מהלכים הבאים לעבודה בתבבות רחובות ותל־אביב. 03-723184 ,03-730521 (#18705)

■ למלון ארטל הירקון, דרושה אחראית לחדר אוכל. 03-455271/2 (#18732)

■ דרוש, השב שבה, בעל ידע בהצה"ש, עם נסיון, למשרה מלאה. טלפון: 780298 ,787003 (#18744)

■ למחלקת שינה בשדרות של אולפני "הנכב טלה" דרושים נערים/ות המעוניינים/ות להקלטות מקצועיות עם פליי בקים. המותמעות עצמית מובבה בסך 18 ש"ח לשיר כולל הקלטה. 03-227284 (#18875)

■ למלון — אשתי אחזקה, ליוה אפשרויות. ת.ד. 6131, תל־אביב. (#407)

■ עובדים יוצאי ח"א, לעבודה במחזקות אוחזר מוגנים פלסטיים. 03-800360 (#598)

■ עובד העשיה, לעבודת ייצור במכונות קלות ולמתחזוקה. 03-657816 (#4819)

■ ל.א.ג.ת" מבקר חגים + קיין מוסה, רצוי ידע בהפעלת מחשב, לעבודה קבועה. 03-280078 (#3044)

■ דרוש מהנדס אלקטרוניקה מבחיל, לתפקיד "מהנדס מכירות" למעגלים משולבים. לטלפן: 052-558895 לפנות לרביד. (#8781)

■ אינסטלטור צעיר ושב + רשיון, לאזור השרון. 052-87411 רפי. (#8982)

■ למושב תומר, דרוש עובד למשק הרפת, רצוי ניסיון. 02-941233, ובערב 02-941021 (#8963)

■ צעירים בוגרי תיכון, לעבודה ידנית. 03-204206, בין השעות: 8:30-13:00 (#9054)

■ בוחר צעיר אחרי צבא, לביה"ס לכלי עבודה, 7:00 — 15:00. ראייץ. 03-822084 (#9061)

■ מחפשים עבודה? לחוותנגב המגדל "נחותאריך" נמרץ משנה דרושים ל"הצטרפות עבודה": ● רפש ● סוכנים ומלצרים ● מורים ומכנות ● מוכירות ● מפיצים ומקדמי מכירות ● פקידות וקלדנות ● עובדי סופר ● עובדי נקיון ● ריפות שריים ● שרטטים וניקיופאים — הכי הרבה הצעות עבודה תמצאו בלחוותיף". (#18623)

■ בשכר גבוה!! מפעילים לייצור, בוגרי ב"ס מקצועי + תעודת מבר, יוצאי צה"ל, למשמרות. 08-454651 (#2019)

■ עובד להלקת מחוזה ולעבודות שונות, המלונות, רשיון ב'. 03-658498 (#2524)

■ ל"דיד הציוד" דרושים רפד טיקצועי + תופרת. 03-803375 (#2972)

■ למושב צינורי, דרושה בעלת נסיון לצילומי הליפקס ולעימוד תמונות. טלפון: 03-420578 (#7810)

■ למפעל בתל־אביב דרושים: 1. שבדי יצרה. 2. מחסנאי טכני בעל כושר ארגון אחראי על מספר עובדים ועל סידור עבודה. להתקשר בין 9:00-14:00 בלבד. 03-829710 ,03-830304 (#8340)

■ "לברוד" אופה — מרכזנית למשרה מלאה + עבודות פקידות. 03-650362 (#8356)

■ פתח־תקוה, עובדים/ות לייצור נאריגה, מרכזת בונות, אפשרות חלקיות, גם מבוגרים. "עבעוך" בר מכבא 50 פתח־תקוה. 911875 (#8884)

■ מוסמאי/טלמן, למפעל באיזור התעשיה בהרצליה. 052-557333 לשמעי. (#10303)

■ ל.א.ג.ת" מנהל עבודה, מנוסה בניהול צוות עובדים, למפעל לייצור מוצרי פח. 03-203052/3 (#12097)

■ ל"גרוף", גיגלה, דרוש שבאי יוצר עם נסיון קודם בטקסטיל, עדיפות לבוגר "שנקר". 03-370880, לאיציק. (#12266)

■ ל.לילי הקיי קאג בע"מ" למפעלנו באור־יהודה דרושים: 1. בחורים רציניים + רשיון נהיגה. 2. בחורה חרוצה לעבודה במכבנות. 3. מכבנים/ות. 4. פקידת חשבונות. לקבלה, הרעות לעבודה במבנבת. לפנות: רחוב העמל 4, אור יהודה. 03-344495 (#9192)

■ למפעל תכשיטים דרושים/ות צורפים/ות מקצועיים/ות ובלתי מקצועיים/ות. 03-664958 (#9999)

■ קיוסקה לאנגלית, מורים מנוסים בהוראת אנגלית למילאי 7-11, בבוקר, או למילאי התיכונה אחה"צ. טלפונים: 03-496674, 03-480601 (#10874)

■ למפעל אריגת מגון, דרושים: 1. פקידה בעלת ידע בהנה"ח 6 שעות ביום. 2. עובדים בלתי מקצועיים שיוכשרו במסגרת העבודה. לפנות: 03-210959, 13:00-16:00. (#11256)

■ אדריכל/ית — הנדסאי/ת, מסיון 3 שנים למשרד אדריכלים. 03-622539 (#11904)

■ דרושים עובדים לקריאת מונים מאיזור חניה. 03-251951 מאחה"צ. (#13667)

■ 1800!! משוחרר/ת, השכלה תיכונית. 03-624179 (לטלפן גם בשבת). (#17080)

■ לשרון דין, הצעה מיוחדת במשרד מבוטח באשקלון. 051-23706 (#2272)

■ עובדים/ות במשמרות למפעל טקסטיל, המוכנים ללמוד מקצוע ברמות. 03-382277 (#2652)

■ חובבי בישול לעבודה במסעדה אוכשרים. 03-5461923 בין 18:00-19:00 בלבד. (#2843)

■ דרוש בחור/ה, עד גיל 25, מגוש דן, לטיפול בבנה צעיר, לבעלי רכב יתרון. 03-423396, עבד. (#8968)

■ מפעילים מעולים לטרקטורים אנ"אפ 50 בובקט, 950, לעבודה באזור הרצליה. טלפון במשרד: 052-445469 (#2458)

■ טכנאי אחזקה מנוסה, לעבודה קבועה מיידית. "א.ג.ת." 03-203052/3 (#3170)

■ מדיסנות למוצרי מזון בחשמות טוקו (פתח־תקוה, קרית חיים). 03-808613 (#3730)

■ למשפחה ישראלית הגרה בחולפוגה אחה"ב, דרושה בחורה לעזרה במשק בית וטיפול בילדים שהיה של שנה לפחות. משכורת 300 דולר לחודש + כרטיס. לפחות בצרוף קורות חיים ותצלומות לת.ד. 21095 ת"א. (#5007)

■ עובדים רציניים/ות, למשתלת המינשות, בראשון. 052-72118 (#12359)

■ דרושים פחחים וצבעים, פקידה עם ידע בהנה"ח + רשיון נהיגה. 03-256494 (#17004)

■ דיילות, לעבודה זמנית (3 שבועות), בערב בלבד, מ-17:00-23:00, "מכנור" 03-297013 (#17149)

■ למפעל פלסטיק חדש בראשל"צ 1) עובדים המפעלי צירו לשלוש משמרות. 2) עובדים לשלוש משמרות, לפנות "אחיר" המרדאים רח' צבי (ליד המרשוק, ביום א, ו-ב, 08:30-14:30 (#17181)

■ ביה"ס "הלקמאל", מדריך על הרשמה מיידית, לקרסו לקוסמטיקה ולאיפור, בפיקוח משרד העבודה. (#2229)

■ "פוליסטל" עוזרים לצבעים העשייתיים, להכנה ולשבבבל לעבודות צביעה מדויקית. 809315 (#2340)

■ מרכיבה אלקטרונית לעבודות הרכבה תחת מיקרוסקופ, לעבודה באיזור בית־דגן מיום א' "מסאר". 03-298877 (#2938)

■ להשגת עובדים ותלמידים במכבן, חוני ברסים, 20/10 מקמווות. 908661 (#3076)

■ ל"השוד" חברה ישראלית לכמוה בע"מ, דרושים/ות עובד/ת הביטוח/אלמנטרי, עוזר/ת מלירטור/אלמנטרי, רצוי בעלי/ות הסוך לביטוח, בעלי/ת ניסיון. הנה כיום/ות, בגילאים 16-17 המעוניינים יפנו טלפונית ל-03-623251 מחלקת כזמים. (#3098)

■ דרוש בחור צעיר מאיזור חולון בת ים או ראשל"צ, לעבודה בחנויות לקוחות בבקוי שטיחים. 03-9613848, 03-9611545 (#3344)

■ מפארגות עוזרת אומנות ומטפלת בכל הארץ, לטיפול בילדי הדרים הנעשים לחו"ל, שאלון הצטרפות "שטרפפוג"ל, ת.ד. 1164, ברת עילית. (#3411)

■ דחוף לסוכנות ביטוח דרושה חותמת אלמנטרי. טלפון: 03-200241 (#3659)

■ לסוכנות ביטוח, דרוש איש אלמנטרי, כסן מנהל סניף רמלה. טלפון: 03-201886 (#3693)

■ אם־בית ערב לפרימיה במרכז הארץ. הכרזה עם מגורים במקום. מתאים לאשה ללא משפחה. ת.ד. 48171 ת"א. (#4898)

■ עובדת ייצור לעבודות שונות, המלונות, לוד יפריה"א. 03-658498, 07:00-15:30 (#8544)

■ מזנון לטהורות קטן, במגודלת, לפי בת בכתב, ת.ד. 2424 שפלה. (#12649)

■ לממפעל קונפקציה בפתח־תקוה, דרושות אורזות, אין צורך בנסיון קודם, תנאים סוציאלים מלאים, חמישה ימי עבודה, עבודה קבועה. הטעות באזור פ"ת, להה, רכה להחבירבה. 9222982 (#14569)

■ מלגן מנוסה, לעבודה באיזור פ"ת, מיום א' "מבאאמר" 03-284128 (#16743)

■ אזור שיזוף כח עזר מסמכים עבודה מיידית. 5512590 (#16756)

■ "פולסטוק" בחולון, דרושים: מפעלי מכונות הזרקה, במשמרות, עם נסיון. 03-809076 (#2184)

■ דרושות עובדות לייצור ואריזה, "עוזר לי", הירוקים 7, אזור התעשיה, בחניס. (#2200)

■ למכון עם רשיון, מסג'סטיות מקצועיות/מתלמדות, בשכר גבוה. 03-201641 (#3099)

■ דרוש עובד בנין (תיקונים), בבניין בהקסה, בבני ברק. 03-222621 (#3175)

■ למכון "גיל", מסג'סטיות יפות ואינטליגנטיות, מקצועיות/מתלמדות. 03-234396 (#3365)

■ לטריף מזה אלסקה דיזנגוף דרושה פקידה/קופאית. לפנות למנהלת המניף. 291717 (#4846)

■ למבצע ברמת גן, דרושות עובדות יוצר להרכבת מכשירים עדינים. נא להתקשר: 03-7511435 לשראלה. (#16430)

■ עובד אחראי לקבלן לייתת גגות, שכר הולם. 03-402644 03-332141 (#16601)

■ דרושים: סטגנים הבאים לעבודה במרכז הארץ. 03-723184, 03-730521 (#16828)

■ סטודנטים לעבודות שונות במפעל פרימה במרכז ת"א. (עבודה במשמרות) 03-422183-5 (#4619)

■ דחוף!! סטודנטים/ות לעבודה מעניינת בחצי החוזה בתל־אביב, הרצליה, נתניה. (רצוי רקע בהדשלות). 03-422183-5 (#4638)

■ התואם לעצמך מקצוע, ע"י מכוני הכוונה פסיכוטכניים. 03-746459 (#4827)

■ דרושה אישה מבוגרת האמסלית מנהית, רצוי יוצאת מרוח אירופה, לשוחה עם אישה זקנה, כ-4 עד 5 שעות ביום, כולל בישול. 03-494170 ,03-786723 (#4856)

■ סטודנטים לעבודות שונות, לכבר שבוע ימים, שכר 4.5 ש"ח לשעה. 03-422183-5 (#5073)

■ דרוש בדחיפות, מפעיל מנוסה לג'י.סי.בי, באיזור המרכז. 03-993948 (#5063)

■ דרושים עובדים להרכבות, בכבר על לייצור מגדים. לפנות: 250646 ,03-250491 (#5072)

■ דרושה מסג'יסטית/מתלמדת, תנאים טובים, למכון בריאות, שלי בה הגלך 46. 03-238685 (#5132)

■ בניית אבן הנגישים, לעבודה בישותנית. 03-9224810 מאחה"צ. (#3987)

■ דרוש אנסופטאי, או תלמיד/ה מתקדם. 03-913677, 03-929530 (#4123)

■ למפעל אלקטרוניקה באוף אבטחת איכות דרושים/ה מבקר/ת איכות מנוסה לביקורת קבלה של רכיבי אלקטרוניים ואלקטרומכניים בתום צבאית. משמרות, ימים א-ה שעות: 07:30-17:00, הדובים הקע באלקטרוניקה — תרבה. לפנות ל"אסטרואלקטרוניקה" ת.ד. 882 בני־ברק 51261 או טלפנית 03-784212 (#5035)

■ ל"מלסי" יצרני אופנה, דרושות בנות לאריזה בוקרית. 376493 (#5165)

■ קצין טכני, הנ"ם, מ"ם (מסרקים) להתצאה לאחר של סחרות סליחה בעברית ובאנגלית. 339774 (#5424)

■ דרושה מוכרת להקצה תיוהל תנות לכשוטי אופנה באלנבי. 03-789045 ,03-299430 (#5475)

■ דרושים עובדים בעלי נסיון בדקה למזון. 03-650851 (#5513)

■ להיות ירדנה ברמת גן דרוש רפד מוסמה לעבודות עזר. 03-724567 (#4161)

■ דרושה בחורה + רכב (משכורת גבוהה ואחזקת רכב), "שיר", לבשנישקי 111, רמת גן. (#4992)

■ צעירה יפה, דיסקריטית ומשחורת באמנוף — רווחים גבוהים בכלולה לאנשי עסקים, אפשרי סטודנטיות. 03-259654 (#5352)

■ דרושות, סטודנטיות, לעבודה קבועה, בעלות ידע בעיצוב פנים. העבודה בשעות גמישות. 03-422183/5 (#5375)

■ לעבודה חקלאית, אחרי צבא + נסיון, מגורים במקום. 02-941017 (#5451)

■ למוסד רפואי במוזה תקוה, אחיות/ות, כחות עזר, מטפליםות, למשרה מלאה, או חלקית. החל מיום א' 03-9222429 (למלכה). (#2738)

■ ל"א.ג.ת" טלגן מנוסה, לעבודה מיידית, תנאים טובים. 03-203052/3 (#3018)

אחיות

■ לבית אבות בתל־אביב, דרושה אחות מוסמכת, אחראית, למשרה מלאה/חצי. ת.ד. 9195 תל־אביב. (#1072)

■ דרושה אחות מוסמכת, לקיבוץ חולתה למגורים במקום. 069-35846 (#12380)

■ לקיבוצים דרושות לקליטה אחיות מוסמכות צעירות. 03-262521 ,03-216015, מחלקת הקליטה. (#18165)

■ קבוע מבוגה מחפש אחות מוסמכת. 04-968001, מ-18:00-20:00 (#6509)

■ לקיבוץ ניר־עם דרושה אחות מוסמכת בתנאי שכירות, מגורים במקום. בעבודה: 051-99046, בערב: 051-99074, 051-99914 (#2078)

גזירה ותפירה

■ ל"אריסטו־ספט" דרושה מתפרת איכות גזרה, תנאים טובים. 03-651761, 03-653276 (#105)

■ תופרות!! דרושות ל"אוריגינל" בתופרות בתל־אביב הדר־השרון. 03-822208 ובערב: 052-451825 (#277)

■ דרושה תופרת אוברלוק באיזור פתח־תקוה, תנאים למתאימה. 5221472 (#11604)

■ ל"מוסטאבל" דרושים: מודלים/ית מעולה ותופרות מדלים מנוסה. 03-615849 (#11605)

■ דרוש מזן עם נסיון בשבונות. 332656 בין: 08:00-14:00. (#11719)

■ מתפרה מחפשת יגודים במספר רב גבוה. 03-624785, ובערב: 03-860836 (#12059)

■ לגוסמון בקששתין, יצרני אופנת נשים, דרוש מזן מעולה. 03-657555 (#12263)

■ תופרים ביח"ג לעבודה בבית!! אפשרות בקבלנות משתלם!! [illegible]

■ לאומנת הווינגר, נשים וילדים, דרוש מבקר טוב, למתפרות תוק, עדיפות לבעל נסיון בתפקיד זה + רשיון רכב. 03-836266/7-8 (#388)

■ לאומנת הווינגר, נשים וילדים, דרושה מנהלת מחלקת גזר ופשרלחוי יצוא — לבעלת ידע ונסיון בייצור אופנה, 5 ימים בשבוע, תנאים טובים + סוציאליות, מלא. 03-836266/7-8 (#499)

■ לאומנת הווינגר, נשים וילדים דרוש עוזר גזן — לבעלי נסיון בלבד, 5 ימים בשבוע, תנאים טובים + סוציאליות מלא. 03-836266/7/8 (#753)

■ למתפרה סריקו בתל־אביב, דרושות תופרות מקצועיות לאוברלוק זיגזג ואפרס, משכורת גבוהה למתאימות + תנאים סוציאלים, עבודה קבועה. 659672 (#955)

■ מסכבות אופנה תדמיקית לבגדי ילדים ונוער. 03-659935, 03-654687 ,03-260688 (#1144)

■ לאומנת "ראוא אינריאני" דרושות תופרות בעלות נסיון בתפירת מדלים. 03-812358 (#2112)

■ לאת.לי.אר. ספורט מהלך יצחק, דרושים/ות תופרים/ות בתנאים טובים!! 03-253919 (#5813)

■ דרוש מזן לתופרת ובגדי עוד תופרת מקצועית מהירה, בתנאים טובים. 052-443355 (#7840)

■ "לאומנת דרור" דרושות, תופרות אוברלוק ולולאות ומכבן לעבודה קבועה. 03-382066 (#7933)

■ תופרות בית מעולות לוינוב, מביאים ולוקחים, בבית: 03-297522 (#9107)

■ פועלות לאוברלוק ויוגר, מעלות עד 5 ש"ח לשעה, תנאים סוציאלים מלאים, משכורת 13, עבודה כל השנה. 03-837724 (#9224)

■ סכמאי/ת ייצור, להלבשה לספרדות זנים + שכר עידוד + שיפור שיטות 373295/6 (#9777)

■ דרוש/ה תופר/ת יוסית/חודשית לתיקונים "שפשפוזות+ליונה" ה"כלכלה היום. מעשות בסוף הבסיס 03-446087 ,03-5464305 (#10217)

■ ל"מאיור" — מזן קבע לבדים עדיינים + תופרות בית לעבודה קבועה בתנאים מעולים. 03-813025, 03-822173 (#11192)

■ תופרות לאוברלוק, 5 ימים בשבוע, שעות בוטשות. 03-650377 (#11459)

■ למתפרה, פועלות מנוסות לויגר ואוברלוק, תנאים טובים. 837038 (#11503)

■ לאומנת "מוטנאג" דרוש מזן מקצועי המכמצא גם בהכלת שבלונות, רצוי גם בתפירה. 03-615849 (#11596)

■ דרושות תופרות מעולות אוברלוניות ולולאות מזן/וגזמן, תנאים טובים. 03-658897, 03-658125 (#8457)

■ לסריגי השחר, בבני־ברק, דרוש/ה, מזן/ית, למשרה מלאה, תנאים טובים. 776045 ,741178 (#14270)

■ למפעל, דרושות תופרות לויגר, אוברלוק, אפרס ועבודות־יד. 653197 (#14523)

■ דרושה מגוסמית לבגדי תינוקות וילדים, למשרה מלאה, לפנות לרותי. 03-9242777 (#14638)

■ למפעל לביקויים לבשבי טכנאית, תופרות אוברלוק. 03-382277 (#14677)

■ לגרעין־ארגמן בטריק, דרושים/ות מבכים/ות עם נסיון באופנה־עילית. לפנות ימים א-ה. 440418-9-0 (#14680)

■ לגרעין־ארגמן — בטריק, דרושים/ות תופרים/ות עם נסיון בדפירה עילית, לפנות ימים א-ה. 440418-9-0 (#14682)

■ לבית מלאכה לתיקים, דרושה תופרת מנוסה ומקצועית. 299516 (#14752)

■ דרושות, תדמנת, עם נסיון, תנאים טובים למתאימה. 03-413968 (#14815)

■ למתפרה באור־יהודה, דרושות תופרות ותוגלודות. 03-345434 (#17227)

■ ל"יהודה דור" תופרת מנוסה ואחראית, לתפירה מעיינת בתנאים נוחים, יונה־הנביא, 19 ת"א, 03-661404, 03-624072 (#17284)

■ לפלליה, תדמינת בעלת ניסיון, לבגדי נשים וילדים. 03-662520, 03-655655 (#17304)

■ לפלליה, בחור/ה ללולאות וכפתורים, בעל/ת ניסיון. 03-655655, 03-662520 (#17311)

■ לפלליה, דרושה תופרת מדלים מעולה לבגדי נשים וילדים, אפשרות לחצי משרה. 03-655655, 03-662520 (#17317)

■ ל"יפית מודל", תופרת מנוסה על כל המכונות, משכורת ותנאים מצויינים. 03-652097, 03-657237 (#17358)

■ הדמן/ית מעילים, לעבודה חלקית. 03-235202 (#17466)

■ למפעל סריקו ליצוא, דרוש/ה מנהל/ת מתפרה, ידע בתפירה, מדרה, איכות המוצר, והדרכת עובדים. נסיון בעבודה הכרחי, תנאים מצויינים. 03-798469, 8:00-10:00 בערב. (#17619)

■ דרושה תופרת מעולה אוברלוק זיגזג, אפשרות בבית. 822451 (#17647)

■ מורז/ית + עוזר/ת דרושים ל"הדמית", בתנאים מעולים באזור בתיבות. 03-737170 (#18418)

■ עובדות לגזירה וזיהוק, תנאים מעולים!! באוירה נעימה ב"הדמית" 03-737130 (#18526)

■ דרושה תופרת זיגזג ואוברלוק תופרות בית. 5463915, 654285 (#3135)

■ לבגדי ילדים בתל־אביב, דרושים/ות מדליסטים/ית, גזרן/ית תופרת מנוסה, בחורה לעבודות ידי. תנאים טובים!! 03-629371 (#3280)

■ לסקבבות דרושה תופרת מקצועית הפוכה. 449353 גם בערב. (#3318)

■ מקצועית לויגר אוברלוק ואפרס, שכר גבוה + תנאים במקום הבית. 03-955384 (#8484)

■ תופרת אוברלוק + 2 מחטים, עבודה מלאה או חלקית. 877685 (#9045)

■ ללודריה — רוסקט, דרושה תדמינת מנוסה, למוצרי סריקה. 03-807111 (#2954)

■ פועלת בלתי מקצועית, למכר על קונפקציה, תנאים טובים, שכר־עבודה, התקדמות מקצועית. 03-827724 (#2072)

24 שעות
שרות מודעות טלפוני
של דחף
לבעלי כרטיסי אשראי
ויזה, ישראכרט, דיינרס
03-611001
דחפון

לך על בטוח לוח מעריב

■ לאופנת בולט, דרושה מעצבת אופנה, בעלת נסיון. 03-659361
(#12873)

■ בויטנה - דרושות תופרות ויוצר אברולוק (באיכות לייצוא), כולל הסעה. (#12940) 052-449604

■ דרושה תופרת לתפירת קונפקציה מעולה ומצעיים בתנאים מיוחדים 03-661404 (#13016)

■ תופרות ליוצר, 5 ימים בשבוע, תנאים טובים. 03-824312
(#13365)

■ דרושה מודליסטית, עם ידע בעיצוב לבגדי ילדים ונוער. (#1825) 03-5512836

■ ל"ביתנה ליף" בבני ברק, דרושה תופרת בתנאים טובים. (#3231) 03-704491

■ מעולות לאוברלוק ויוצר מעולות, עד 5 ש"ח לשעה, תנאים סוציאליים מלאים, משכורת 13, עבודה כל השנה. 03-837724
(#8635)

■ דרושה תופרת + אוברלוק, לעבודה בבית. טלפון: 480282
(#10441)

■ תופרת דוגמאות, רצוי נסיון בטריקו - בגדי ילדים, אפשרות למשרה חלקית, תנאים טובים "עדיף" גיפלד, לבנה 30 ת"א. (#12407) 03-370886

■ ל"יונגר", דרושה גזרן/ית, 5 ימים, תנאים מצויינים. (#13273) 03-655813

■ לטפורה, במרכז תל-אביב, דרושים - תופרים/ות, בתנאים טובים, טלפון: 03-284055 (#16562)

■ לקונפקציה דרושות תופרות מעולות + גזרן בעל נסיון. (#16892) 03-663979

■ דרושה תופרת טובה לאוברלוק ואפרס בבני-ברק. 03-794448 לא בשבת. (#17033)

■ דרושות, תופרות ליוצר, אוברלוק, תנאים טובים למתאימות. (#5319) 653756

■ למפעל קונפקציה בפ"ת דרושות תופרות לכל סוגי המכונות. תנאים סוציאליים מלאים. הסעות, מאירוד רמלה, לוד, פ"ת והסביבה. 9222987
(#16600)

■ זוגיות, אוברלוקיות מהלכדות, מבקרות טיב בתנאים טובים. יבנה - הוצנה. 08-454651
(#16750)

■ ל"מתמיה" דרושות תופרות, עבודה ואווירה נעימה + תופרות בית + מתפרות, תנאים מעולים!! (#2307) 03-737170

■ דרוש גזרן למפעל להיסים בתל-אביב. טלפון: 835086
(#3322)

■ למפעל ליצוא עור דרוש עם נסיון, גזרנים לבגדי עור, וחייטים ותופרות לאוברלוק ויוצר, תנאים טובים. "עדי" הגדוד העברי 31, תל-אביב. (#3483) 03-379492

■ לבית אופנה דרושים: גזרן/ית + נסיון ותופרות מעולים לחמישה ימים בשבוע, 03-660696 (#3709) 03-661907

■ מורים לבגדי ילדים ותינוקות, בגבעתיים, תנאים טובים. (#5081) 03-749820 03-749035

■ דרושה תופרת, תנאים טובים למתאימה. טלפון: 03-625775, (#16791) 03-441578

■ מעולות לאוברלוק ויוצר ושזורי מתוסים, ירושה. 03-374319
(#16988)

■ תופרות לאוברלוק ויוצר, עם נסיון. סוקולוב 34 בת-ים, 866214
(#3945)

■ דרושות תופרות לאופנת תמה, לאוברלוק ויוצר. 824295
(#4500)

■ לחברת פראיז, עזור גזרן, ידע בטיפי בניה. 03-210918
(#4789)

■ דרושות מתפרות עדיף, עם אבי רט. "עשאל" 382070, 384352
(#5047)

■ דרושים/ות תופרים/ות ויוצר לאוברלוק ותופר לטריקו. 5 ימי עבודה, תנאים טובים. "בריטודל" ת"א, לבנדה 32 03-376392
(#8408)

■ להפירת מוצר תעשייתי, בקבלנות, שכר טוב. 457501 בעבודה.
(#4116)

■ לטרפונדיה דרושים רפדים, גזרנים, תופרות ונגר ליום שלם, עבודה קבועה. 03-383402 (#4514)

■ לאופנת שמואל, בגדי ילדים ונוער, דרושה תופרת מודלים. (#4770) 03-384352 03-382070

■ למפעל אופנה עילית, דרושה גזרנית מנוסה למשרה מלאה, 5 ימים בשבוע, להתקשר 8:00-15:00 בשעות 03-832001 לישראל. (#4812)

■ ל"גלנט" חולון - יצור עיטורה דרושות ותופרות. 03-847280
(#5067)

■ לאופנת "סנאוק", דרושה תופרת עם נסיון של 3 שנים. (#5211) 03-826607

■ דרושות תופרות לאוברלוק ויוצר ואפרס, תנאים טובים!! (#5221) 379413

■ דרושה תופרת לכלי מיטה בסביבת בני ברק. 03-794056
(#4556)

■ לבית אופנה דרושה גזרן/ית נסיון. ל"5 ימים בשבוע." (#5343) 03-660696, 03-661907

■ דרושה בתופרה עם ידע בתפירה לאחה"צ בלבד. 08-221576
(#5464)

דפוס

■ אופסטיסט מעולה, לחולון, תנאים טובים + רווחים. ת.ד. 37564, ת"א (#9233)

■ לדפוס בת"א, מדפיס בלט מנוסה, למכונות "הידלברג", שמירות רבע. 03-651408, בערב - (#10823) 052-543434

■ לדפוס משי עובד/ת ויד/ה וציר/ת + נער/ה. 03-825259 (#12041) 03-825088

■ לדפוס משי בבת-ים, דרוש/ה פרינטר/ית בצבעוניים, נא להתקשר: (#13135) 03-5517099

■ מדפיס מ.ס.א, שמירת היד לבוב, בלט - הכורכות, טלפון: (#13661) 824654

■ עובדים רציניים אחרי שירות צבאי ללימוד מקצוע דפוס משי. 03-5593270 הסדנא 19 חולון. (#14426)

■ דרוש בבני ברק מדפיס מולטיליט. טל' 789366 לא בשבת. (#708)

■ דרוש עובד רציני, להדפסת משי בהרצליה. טל' 052-557688 (#17305)

■ לבית דפוס דרוש מדפיס משי. (#17481) 03-657708

■ לדפוס "עליה", דרוש מדפיס אופסט הלבט, 03-828117, ובערב (#17568) 052-543685

■ לדפוס, דרוש דפס לעבודה 500, 374401 הצפירה 21 ת"א. (#1810)

■ לדפוס "" במסיבל דרושים דפסים לעבודות בלט ולעבודות אופסט, הכשרה במקום. 820581
(#8670)

■ סקריטסים בעלי נסיון רב בצבע, עבודה במשמרות מתחלפות, אזור מקצועי. 825652 (#17731)

■ לפוטו-פייל דרושים: 1. דפס, סדר, בלט. 2. מבלטן לעבודות טובות. 063-77746 (#4774)

■ דפס אופסט מנוסה חצי גליון ומעלה לשיווק צבעים ועבודי אופסט. דרושה יוזמה ומכוונות, תנאים תנועה הולמת. 990491 בערב.
(#4824)

■ דרוש מדפיס אופסט ב.ט.א. טלפון: (#5041) 03-822692

■ ברמלה דרוש דפס מולטיליט מנוסה, תנאים טובים!! (#3134) 08-225294

■ דפס ליזר ואפרה בלט ידני, תנאים טובים למתאימים. (#3649) 03-833930

■ למפעל דפוס בפ"ת, דרוש דפס אופסט, מכונות קטנות. 03-901529, 03-900377, לחוני. (#5116)

■ למשוף שלטים ב"ס בפתח תקוה, דרוש מדפיס משי מנוסה, תנאים טובים למתאימים. לפנות לאילה לטלפון: 03-9230477-9 (#16591)

■ לדפוס שמואלי: דפס אופסט מנוסה לחצי גליון הולנדר, עוזר למדפיס אופסט, גרפיקאית לעימות, מדפיס למגזינים. לילינבלום 14, 03-652495 (#4035)

■ דרוש מנטנלר מעולה, תנאים טובים. טלפון 03-654801, (#5345) 03-657298

■ לט"ליינר בע"מ, מקבוצת תדיראן, דרוש דפס אמהוטורסטית בעל נסיון מוכח, תנאים טובים למתאימים. נא לפנות טלפונית: 03-9231654 לדני הכוב הסיבים (#4676) 30 ק. סטלן פ"ת.

הנהלת חשבונות

■ דרוש מנה"ח עצמאי עם נסיון מוכח של 5 שנים, למשרה מלאה, לפנות לאלי כהן טלפ': 289163-6 (#7626)

דרוש/ה עוזר/ת למנה"ח, סוג ד', עם ידע במשפים, לפנות בכתב יד, למשרד בהוגות, מר קוד (#7774) 42860

■ ליועץ מס מנוסה/ת + בוגרות לעבודה במנה"ש. 03-725980 (#260) 03-732418

■ למשרד רו"ח, פקיד/ה חשבונות עם נסיון. טלפון: 03-653789
(#302)

■ למפעל תעשייתי גדול בהרצליה, דרושה: מנהל/ת חשבונות סוג ד', נסיון של לפחות 3 שנים בהנהלת חשבונות ועבודה עצמית, נסיון בניהול צוות עובדים ובשליטה בשפה העברית וכושר ביטוי בכתב ובע"פ. ידע ונסיון במיחשוב. נא לכתוב לת.ד. 11535 ת"א מיקוד: 61114 עבור מנהל חשבונות. (#879)

■ דרושה מפעילה מנוסה למחשב פיליפס פי-330 לאחה"צ. (#1049) 03-901425

■ בחון למשרד רואה חשבון, בר"ג. (#1692) 7515501, 7512377

■ לחברת יבוא, דרושה מנהלת חשבונות, עצמאית, למשרה מלאה. (#1871) 03-240990

■ פקידה, רווקה לאחר צבא, מנה"ח 1"ב, הדפסה עברית אנגלית, למשרה מלאה. 03-622158
(#2209)

■ הנהלת חשבונות, דוחות שנתיים, ייעוץ מקצועי מעולה!! (#2756) 03-660138 בעבודה.

■ חשב/ת שכר לחברת משכורות למחשב, נסיון קודם הכרחי. (#3165) 7517322 20.00-18.00

■ למשרד רואי חשבון דרושים מבקרים בכל הרמות, עם נסיון למשרה מלאה. טלפון: 03-623545
(#3192)

■ לחברת יבוא ברמת החייל תל-אביב, פקיד/ת מנה"ח מנוסה, סוג 3, 03-480343 בערב. (#3464)

■ לחברות ועצמאיים מנה"ש ניידים מס, באמצעות צוות מיומן ומנוסה. 03-402940, 03-315920
(#3611)

■ לסוכנות ביטוח דרושים: עוזרי מנה"ש עצמאיים (לת"א והסביבה). טלפון: (#3683) 03-292522

■ "פלסטוקיס" בחולון דרושה פקידה, כעוזרת למנה"ש, למשרה מלאה, עם נסיון קודם. 03-809076
(#3740)

■ דרושה, מנהלת חשבונות עצמאית, סוג ה, עם נסיון לעבודה חלקית. טלפון: 299023 (#3773)

■ מנהל חשבונות סוג 2, או בוגר קורס סוג 2!! או מציעים לך לגבר קורס ליועצי מס (7 חודשים), דבר במטבע משרה טובה הבנקה מהבנות, פרטים בבנקן הישראלי למנהל 04-665501, 03-295528
(#3864)

■ פקידה מנוסה, עם ידע בהנהלת חשבונות, ל"5 ש"ע, בהרצליה פיתוח, לפנות בצרוף קורות חיים לת.ד. 16194 תל-אביב, עבור מקרה. (#4974)

■ למשרד רואה חשבון, מבקר + נסיון שנתיים וקלדנית מעבר מנלילים, חלקית. 03-286852
(#4983)

■ למפעל מזון בפתח-תקוה, דרושה מנהלת חשבונות, נסיון בפעולת במחשב והתאמות בנקים הכרחי. נא לפנות בכתב לת.ד. 3090, פתח תקוה ולציין נסיון קודם. (#5016)

■ דרושים: 1. חשב לחצי משרה (אפשר פנסיונר) 2. עזרה למנהלת חשבונות, לפנות בכתב יד לת.ד. 4071 ר"ג - 52140 בצירוף קורות חיים, ניסיון קודם ושכר מבוקש. (#5495)

■ לחברה מסחרית בר"ג ליד הבורסה, דרושה מנהלת חשבונות סוג ב' עם נסיון בקופות ונבנה, משרה מלאה, ימים א-ה. 052-521888
(#8684)

■ מנהלת חשבונות, סוג ג', נסיון קודם, לחצי משרה, בפ"ת. תנאים טובים למתאימות. 03-900735, (#8865) 03-911958

■ למשרד רואה"ח, בתשנתן, דרוש בוזן + אפשרות להתמחות. (#9634) 03-738549

■ חשב/ת שכר, עם נסיון לפחות 3 שנים, שעות העבודה 08:00-16:00 כולל ו', רצוי ידע במנה"ש. (#9687) 03-9223283 פ"ת.

■ מנה"ח מנוסה, למשרד הנה"ח, באלנבי. טלפון: 03-664808
(#9691)

■ פקיד/ת חשבונות + ידע בתפעול לת מסוף, תנאים טובים. "א.ו.ת." (#10057) 03-280078

■ לחברה המייצגת מפעלים מחו"ל, מנהל/ת חשבונות ראשי/ת, המכלמת הכרזות עצמאות המסחרית. 03-253306, דבורה.
(#10068)

■ לחברה פרטית בת"א, עזרת למנהלת חשבונות, נסיון שנתיים. לפנות בציון קורות חיים, ת.ד. 11578 ת"א 61114 למירי.
(#10815)

■ למשרד רו"ח, מבקר עם נסיון של שנה למשרה מלאה. (#11090) 03-293160

■ למשרד רו"ח בת"א, דרושה פקידה כתבנית מעולה, לעבודה עם מעבד תמלילים (ארגב) ומחשב. (#11447) 03-613268, 03-611698

■ המנה"ש, חישוב פיגורים, הכנת דוחות שנתיים, ניכויים, משכורות, דוחות מס הכנסה ומע"מ. לבקש אורליה, 03-233818, אחה"צ (#11485) 03-323242

■ דרוש/מנהל/ה־חשבונות, לחברה לעמילות מכס, עם נסיון. (#11490) 03-290647

■ דרושה מנה"ש עצמאית לחברה תעשייתית, לפנות לצור בזוק, החל משעה 16:00, 03-624291
(#11565)

■ למפעל תעשייתי בחולון דרוש מנהל/חשבונות עצמאי. 5-806094
(#31591)

■ דרוש מנהל/ת חשבונות סוג 2 באזור תל-סורד. 052-61881/2 (#11747) לטפר.

■ לחברת יצוא גדולה בתל-אביב, דרוש/ה מנהל/ת חשבונות להנהלת, החשבונות עם חברות ספנות. דרוש ידע באנגלית. 622581 לאיגנ. (#11781)

■ עוזר/ת למנהל חשבונות סוג 2 + נסיון ליום עבודה מלא. 376237, (#12015) 376658-9

■ למפעל תעשייתי גדול בחולון, דרוש מנהל חשבונות ראשי, בעל ידע ונסיון מוכח בכל תהליכי החשבונות. המועמד אינו חייב להיות רואה חשבון או אקדמאי. נא לפנות בציון קורות חיים נסיון קודם, לת.ד. 39808, תל-אביב, עבור "מנהל חשבונות". (#12151)

■ מפעילת לאזור מעולה בהדפסת מאזנים ושומת, מעוניינת לעבוד לפי שעות 866631 (#12690)

■ למשרד ביטוח, מנה"ש מנוסה, לחצי יום. 612531 (#12874)

■ לחברה מכונה למנה"ש, "אורליבסי" 1512, במצב מצויין. (#13163) 03-5515591

■ פקידת הנהח"ש, סוג ב'. (#13209) 03-828447

■ פקידה למשרה מלאה, ידע טוב בנה"ש + אנגלית. 200935
(#13304)

■ מנה"ש/ת (צמוסה בלבד) לעבודה מיידית, לתקופה ממושכת, משרה מלאה. "תיגבור" (#13653) 03-282257/8

■ לחברת בניה בתשנתן, מנהל/ת חשבונות + נסיון/מחשב. 03-723184, 03-730521
(#14107)

■ ב"מרכז לעיזור" שד' בן־גוריון 94 ת"א, 262634, 245425, דרוש/ה מנהל/ת חשבונות עצמאי/ת עם נסיון בעבודה המבצעית מחשב. לפנות להציג מכתב או לפר יעקב ידין רו"ח 736318
(#14413)

■ לבית אוגרון בתשנתן, פקידת שכר הנה"ש, משרה מלאה, 5 ימים. 7511627, 7510176
(#14445)

■ לחברת שיווק ארצית, דרוש מנה"ש ראשי, לפרטים: "דרך קרדום ושיווק בע"מ" 03-374966
(#14501)

■ דרושות למשרד להנה"ש במרכז רמת-גן: 1. מנהלת חשבונות עצמאית; 2. עוזרת למנה"ש ראשי; 3. פקידה לשליחויות + הדפסה. להתקשר רק בין השעות 18:00-15:00 03-721652, שעות עבודה 08:30-14:30 (#14714)

■ דרוש מנה"ש למשרה מלאה, בעל נסיון רב בהתאמת בנקים, ספקים ולקוחות. עצמאי בעבודה עד 35. לפנות טלפון: 776011, (#16501) 775499

■ מנה"ש/ת (ניסיון של כמה שנים) לעבודה מיידית בחברת מתמדים. "תיגבור" 282257/8
(#16532)

■ למשרד לחשבונאות בתל-אביב דרוש/ה עוזר/ת למנה"ש עם נסיון. 03-838683 (#16798)

■ דרושה קלדנית מנוסה למחשב י.ב.מ/פיליפס, 612821, 625085
(#17087)

■ חשבונאות סוג 1,2,3 פרוייקט בבודת, המחיר מרוצה מרוצה. (#17286) 03-916210

■ לקיבוצים דרושים לקליטה רואי חשבון מנהלי חשבונות סוג ג', ד'. 03-216015, 03-262521 מחלקת קליטה. (#18138)

■ לגוונלקת לקוחות - מנהח"ש, ניסיון שנתיים לפחות, דרושה ידע בייבוא. 03-7511229 ליעקב.
(#18299)

■ דרושה, מנהלת חשבונות עצמאית ל"הולגר" לחברה תעשייתית. (#18401) 03-810312

■ למפעל באזור התעשייה יבנה דרוש/ה מנהל/ת חשבונות סוג 2, לשעות העבודה 18:00-10:00, לפנות לבני. 08-437566 (#18584)

■ בהרצליה דרושה מנהלת חשבונות במשרה מלאה. 052-28576, 052-425336
(#18723)

■ מנהל/ת חשבונות, סוג 3, מנוסה, לעבודה מיידית. "א.ו.ת." (#3024) 03-203052/3

■ לחברת יבוא דרוש/ה מנהל/ת חשבונות + נסיון, כולל נסיון בהפעלת מחשב פ.ט.סי. למשרה מלאה. (#4361) 03-655910

■ דרושה מנהלת חשבונות, המאומנת בנקים. 08:00-15:00. (#14823) 7515796

■ למשרד רואי חשבון, דרושה מדפיסה, בעלת נסיון על מעבד תמלילים, להתקשר סיום א'. (#10386) 03-455116/7

■ עוזרת למנה"ש, במשרה מלאה, התמצאות בהמשב ערימה, "סופר-גד", ביאליק 52 רמת-גן, 4-728183 לשושנה/טוטי.
(#12898)

■ דרוש/ה לשעות אחה"צ (5 ימים בשבוע) פקיד/ה להנה"ש, אחוד גיסטרציה ומחשב, לשעות פגישה להתקשר לרמה: 052-548586
(#3331)

■ עצמאי בעבודה עדיפות ייבוא וייצוא וידע ב-פ.ס.י. 03-210918
(#4765)

חשמל ואלקטרוניקה

■ בחיפוש, חשמלאים לעבודה זמנית/קבועה לעבודות אחזקה. (#1820) 03-337578

■ דרושים חשמלאי רכב מעולה, לפנות בשעות העבודה. (#8975) 03-821095

■ "לוגיר" חוזר להיות חשמל מוסכים לעבודה ברמת-גן. (#11330) 03-240105

■ מלחימות מנוסות, יוצאות צבא, להלחמת הרכבות מעגלים מודפסים ליום עבודה מלא, לאיזור תל-אביב. "מטאואר" 03-298877
(#11336)

■ למפעל אלקטרוניקה בפתח תקוה מחוזות, מלחימות, עם נסיון ברמה צבאית. 906851, (#11684) 900168

■ דרושים חשמלאי בנין, לתעשיה, לאזור המרכז. 731851, בערב. (#11890)

■ דרוש, חשמלאי מוסמך, עם רשיונות ונסיון. 063-51146, (#12968) 063-51661

■ למוסד ציבורי, בתל-אביב, דרוש, חשמלאי, מוסמך ואחראי. (#13245) 03-255428

■ דרושות עובדות באלקטרוניקה, עם או בלי נסיון, לפנות "פילטר" - הצפורה 19 ליד התחנה המרכזית תל-אביב. (#17392)

■ לקיבוצים דרושים לקליטה חשמלאים מוסמכים, הנדסאים ומהנדסי חשמל. 03-262521, 03-216015 מחלקת הקליטה.
(#18128)

■ חשמלאים ועוזרים לעבודות חשמל, תעשייה ומזוג אויר. (#18186) 03-807315

■ חשמלאי בנין לתקופת עבודה ממושכת, בעל נסיון תנאים ושכר הולמים. "תיגבור" 03-297840
(#18275)

■ חשמלאים + ניסיון + עוזרים, אזור פתח-תקוה ויהוד. 9324360, (#18553) 5322222

■ ברעננה, חשמלאי מוסמך, ידע באנטנות, תנאים מצויינים. (#18682) 052-23144

■ ברעננה דרושים: 1. לפני מעיים. 2. לפני טרנזיסטורים. 052-26412 (#18691)

■ חשמלאים/אלקטרונאים מנוסים, בעלי תעודות, עבודה במשמרות, תנאים טובים. 052-25241 (#2494) לפר שרון.

■ ל"טליעד" בע"מ, מקבוצת תדיראן, דרושים: חשמלאים מוסמכים ראשי צוותים בעלי נסיון, לעבודות תעשיה ובנין. לפנות בימים: א', ג', ד' בין השעות 16:00-18:00, לדרור, בדרך השדה 30 קריית־אריה פ"ת. (#8471)

■ איש אחזקה עם רקע בחשמל ומכניקה עזרה, עדיפות לבעלי נסיון בעבודות תפירה. 03-370888
(#10240)

■ דרושים חשמלאים ועוזרים בעלי נסיון, לבנין ותעשיה. (#17032) 03-584370

■ דרוש חשמלאי עם נסיון 3 שנים לבניין ותעשייה. (#2627) 063-33233, 053-99606

■ דרוש חשמלאי תעשייתי, רשיון ל-600 אמפר, לאחזקת ציוד כבד ואוטומטיקה. מיום א' 052-557952, 052-557851
(#2992)

■ חשמלאי רכב בעל הסמכה, למשרה חלקית. 08-462245 ובערב: 08-451825, 08-461677
(#3334)

■ מלחימה מנוסה, למעגלים מודפסים + חיווט. 03-384147, (#3548) 03-375421

■ לחברת בע"מ מחלקת חשמל, דרושים חשמלאים מכל הסוגים, לפרטים נא לפנות לטלפון: 03-654555, קו פנימי 233.
(#4119)

■ למפעלנו ברמת-גן דרושים חשמלאים מוסמכים להרכבת לוחות חיווטים. נא להתקשר לטלפון: (#3068) 03-7510311

טבחים ומלצרים

■ דרושים/ות מלצרים/יות, לסעודת הדג ביפו, תנאים טובים. (#7538) 824127

■ דרוש/ה מלצר/ית לשעות הערב במסעדת "שמוליק כהן" הרצל 146 תל-אביב. (#8769)

■ דרושה מבשלת חרוצה למסעדה מזרחית בת"א. 621063 (#12200)

■ דרושים טבחים קצבים + נסיון, באיזור המרכז. טלפון: 03-941466
(#1710)

■ דרושים גרילמן + עובדי מטבח למסעדת סטייק ריאה, ת"א. 264949
(#11974)

■ לאולמי תחנות "דולפינריום", דרוש עוזר טבח. 03-656353, (#12605) 03-650786

■ טבח + נסיון 5 שנים, לעבודה זמנית, מיידית, לפי שעות (משמרות) "תגבור" 03-297013
(#18030)

■ למטבח דרושות בחורות רווקות לחלוקת תה. 03-250421 (#17913) 03-9233160

■ דרושים: מבשלות, עובדי מטבח ומלצריות. 228984 (#1741)

■ מטבח ועוזר לטבח. פגישות למסעדה בהרצליה-פיתוח. (#2929) 052-557548

■ מלצרית למשמרת בוקר ואחה"צ ל"עטרה" אלנבי 54 ת"א. (#1166)

■ קונדיטור מעולה בתנאים טובים, עבודה מיידית. 052-557548, (#2942) 052-555723

■ לקפה מסעדה "ים-ים" טבחים, עובדי מטבח, ומלצריות. (#2873) 052-555681

■ ברעננה, לבית אבות, דרוש/ה טבח/ית, לארוחות צהריים. (#4883) 052-445322 בטל.

■ "אקספרס" דיוקן מלצרים/יות טבחים/יות, פקידות + הדפסה, דיילות, תגים מעל 15 שנים, ועבודים/ות בלתי מקצועיים/יות. (#16903) 03-372918

■ דרוש טבח מעולה, למסעדה חלבית מפוארת, בתל-אביב. נא לפנות בכתב, ברחוב הירקון ח' הקודח 34, הרצליה. (#4663)

דחוף!! לאולם קטן למסיבות בת"א, דרוש/ה טבח/ית ועוזר/ת טבח/ית. טלפון: (#13842) 03-338557

■ דרושות מלצריות בעלות נסיון בים השקיקה 824688 (#4784)

■ דרושה מלצרית, נאה, עם נסיון, לעבודה במסעדה בצהריים. 03-657327 "אוי" הרצל 13, ת"א. (#5417)

■ "המזוג" בן־יהודה 21 ת"א, דרושים עובדי גריל־שאורמה ומלצריות (#5455)

טכנאים/הנדסאים

■ דרוש, מתקין ומתן שרות למערכות אזעקה, תנאים טובים. (#671) 052-35111

■ דרוש מהנדס חשמל עם ידע בתכנון לוחות ומתקני חשמל, רצוי עם נסיון מסחרי בארץ. (#1885) 03-5511442-3-4

■ לחברה לקירור ארצית דרושה: טכנאי קירור, עוזר לטכנאי קירור, לעבודה באזור המרכז או הצפון, ניסיון 5 שנים לפחות במערכות קירור הקטנה ומזוג אויר מרכזי, רצוי ידע בחשמל. 03-337620, (#7075) 065-54495

■ טכנאי טלויזיה, לשירות חוץ, בעל רשיון נהיגה + רכב ושמונים נסיון) תנאים טובים למועמד המתאים. 03-822475 "סימל".
(#7656)

■ טכנאי מעבדה, ידע בטלויזיה + וידאו (5 שנות נסיון) תנאים טובים למועמד מתאים. (#7658) "סימל" 03-822475.

■ דרוש טכנאי לכבירת כיבוקלים וציוד לתעשייה האלקטרונית. (#8003) 03-660487

■ לחברה במרכז ת"א, העוסקת בציוד בקרה ומדידה תעשייתי, דרוש טכנאי/הנדסאי אלקטרוניקה. דרישות: נסיון בעבודה מעבדה, כושר עבודה עצמאית, ידע באנגלית וכושר לימוד עצמי. (#8329) 03-378871

■ טכנאי/ת ייצור להלבשה, למודדת זמנים + שכר עידוד + שיפור שיטות. 6-373295 (#8813)

■ מהנדס מכונות ראשי, בעל נסיון רב בתעשייה פרטית - למפעל בחולון, ת.ד. 2905 ת"א 61028
(#10352)

■ מכשירן, בעל ניסיון באלקטרוניקה, ידע במיזוק, הרכבת מערכות "אלקס" באמצעות שרטוט ותכנון, דירות ר"א, שלב 22, לתקופת עבודה ממושכת, תנאים טובים. "תיגבור" 03-297840
(#10984)

■ בחפוש, טכנאי סטריאו למשרה חלקית, תנאים מצויינים. (#11037) 052-451541

■ עוזרים וטכנאים לשיזור אויר, בשעות העבודה הרגילות. 03-622988 (#13666)

■ אדריכל/ית צעיר/ה + נסיון דרוש/ה למשרד אדריכל. 03-428002 בערב: 03-450188, (#13754)

■ דרוש הנדסאי בכבישים, נסיון של 5 שנים לפחות, לעבודה בצפון ת"א ההדרום, לפנות ת.ד. 1858 רמת-גן. (#13845)

■ הנדסאי בנין לעבודות פיקוח רכב, רכב ופלאפון. 03-202284
(#14706)

■ למפעל מתכת בתחום שינוע, טכנאי/הנדסאי מכונות תעשייה תיפעל. נסיון 4 שנים לפחות בכבר על מתכת. לציינים. ת.ד. 349 רחובות (בכתב יד). (#17543)

■ לקיבוצים דרושים לקליטה הנדסאי מכונות והנדסאים בתחום הפלסטיקה והכימיה. 03-216015, 03-262521 מחלקת הקליטה.
(#18148)

■ הנדסאי מכונות - שרטט, נסיון 5 שנים לפחות בתיכנון מכונות, לעבודה קבועה. 03-9221869 ג.
(#18188)

■ למפעל מתכת באזור התעשיה ראשל"צ, דרוש אחראי למחלקת צימויים אלקטרוליטיים, נסיון הכרחי, אפשרי טכנאי כימיה. (#18243) 03-9611022, 9610838

■ לסמעבדה בכפר סבא, טכנאי מעולה למערכות סטריאו. (#5261) 052-443750 (נתן)

■ דרוש/ה טכנאי/ת אדריכלות, לשעות הבוקר בלבד 03-908176 (#10365) לדורון.

■ פקיד טכני - טכנאי בחשמל, רדיו וטלויזיה, שליטה בעברית ואנגלית, קורספונדנציה ובהנה"ש, מחפש משרה חלקית. (#14740) 03-744011 בערב.

■ טכנאי אלקטרוניקה / איש תח"מ להכשרה למכונות טריקה אלקטרוניות וממוחשבות (#17592) 03-825759

■ לאינוסטוק: טכנאי למערכות תקשורת, בוגר צבא חיל הקשר/תח"מ + רשיון נהיגה. טלפון: 03-748034, לפנות ליואב. (#2697)

■ דרוש טכנאי ייצור, עם נסיון של 2-5 שנים במערכות שכר עידוד במפעלי מתכת. 03-210805, (#9814) 03-257591

■ לחברתנו דרוש טכנאי שרות למכונות כביסה וקרור + נסיון קודם. 052-448112 (#16597)

■ לשרותי פילוט, דרושים: 1) טכנאי טלויזיה ווידאו מנוסים. 2) טכנאי מערכות סטריאו מנוסים. 03-383231-5 (#10177)

■ דרוש טכנאי שרות מעולה למכונות ומדיחי כלים. טלפון: 03-344070, 03-350106, לפנות לאשר או ברוס. (#3239)

■ דרוש טכנאי/הנדסאי מיזוג אויר, נסיון הכרחי. 256145, 256665 (#3333)

■ בראשון לציון, טכנאי שרות פנים וחוץ לטלוויזיות ווידיאו עם נסיון ורשיון נהיגה. 03-947351
(#3555)

■ שרטט/ת מכונות, יוצא/ת צבא בעל/ת 3 שנות נסיון לפחות בשירטוט פנים מקיצות ומודדות, רצוי ידע בליזור, לעבודה באיזור פ"ת. סיום א' "מטאואר" 03-298877 (#16776)

■ טכנאי התקנות למערכות התרעה, בעל נסיון. 03-7510305/7 (#16671)

■ בהרצליה, לבית טבע, דרושה מוכרת טבעוניות, למשרה חלקית, תושבת הרצליה 81725 (טוטה). (#8887)

■ להיפר-בר אור־יהודה, דרושה מוכרת מעלים מנוסה. 347448
(#3414)

■ דרושה מוכרת לבגדי ים הלבשה, 5 שעות. (#3502) 03-657469

■ מוכרת לחנות מחשבים בפתח תקוה, עם נסיון. טלפון: 911070
(#4171)

■ דרושה עובדת רצינית, לחנות ממתקים ומתנות לאחה"צ. (#4597) 03-240930

■ מוכרת, ידע במזכירות וכתיבה במכונה, חצי משרה. 03-623066
(#5186)

מורים וגננות

■ מנחה קבוצות לסדנאות ויחסי אנוש, באזור תל-אביב. ת.ד. 470 פתח-תקוה. (#765)

■ לבית-ספר מקצועי בחולון, דרוש/ה מורה לאנגלית, 8 ש"ש. (#7874) 03-805534

■ דרושה גננת, לשנת הלימודים הבאה, לגן רב-גילי, מבו"ר, בישוב עלי, אפשרות מגורים במקום. (#9796) 02-234478

■ דרושה בוגרת סמינר לגננות לפיתוח מעון, אפשרות שהשתנות. (#10196) 03-413405

דרושה גננת מוסמכת, דתית עם נסיון, מגורים במקום, אפשרות לצרף את המשפחה להתקשר לטלפון: 067-63176, רק בשעות 10:00-12:00 לפנה"צ. (#13878)

■ דרוש מורה לבקבוצות לחשמל, האלקטרוניקה, וטכנבה לבית-הספר התיכון באו־טובים. בשעות העבודה: 055-81906, בערב: 055-81990 (#16682)

■ לקיבוצים דרושות לקליטה מורות לביתות יסודי ותיכון. 03-262521, 03-216015 מחלקת הקליטה. (#18156)

■ דרושה גננת לגן פרטי, בוגרת סמינר, מ-14:00 859001
(#12337)

■ לסטודיו התעמלות, תנועה ומחול, דרושים: מורים מנוסים ומעולים לכל הסוגים. כישורים לדי דר כושר התעמלות. 869611, (#17944) 586052

■ דרושים, בתים להמה"ג, דיגה ותנועה - חצי משרה בוטיקה, ביה"ס השגב, גבעת חיים איחוד. (#10575) 063-69531

■ גננת לגן דתי, אבני איתן, רמת הגולן. 063-63470, 067-63617 (#2476)

מזכירות

■ מזכירה לניהול משרד, השולטת באנגלית, הדפסה הנבה!! (#7610) 03-823026, 03-832619

■ מזכירה כתבנית אנגלית בכירה לשורה מלאה, ומעבדת תמלילים באנגלית "זמיר" 08-454651 (#27) 03-240105

■ מזכירה - בשורה מלאה - עברית אנגלית, איזור הכניסה העדיר ראשל"צ. 9611091 (#10304)

■ לחברה בחולון, דרושה מזכירה/מנהלת, לאחר שירות צבאי. (#10916) 03-413775

■ לחברת בניה מזכירה עברית, הדפסה 4:00-8:00 292479
(#11052)

■ מזכירה עצמאית, בעצה, דרושה לבת"ר, באזור התעשייה חולון. 5 ימי עבודה: 03-509062 (#11279) 03-809057

■ עבור משרד לביטוח: דרושה מזכירה לחצי משרה (בוקר אחה"צ) הרבה עבודה עם קהל!!! (#13658) 03-483437

■ מזכירה + הפעלה ... 03-217458
(#13738)

■ לאיש עסקים צעיר דרושה מזכירה יפה ואינטליגנטית. (#13993) 03-203924

■ בפתח-תקוה, דרושה מזכירה בין השעות 08:00-15:00, דרישה אנגלית + רשיון נהיגה. 03-906622
(#14130)

■ למפעל יצור ..., דרושה מזכירה אחראית + ידע בהדפסה + ידע באנגלית לעבודה מלאה. (#14359) 03-708122

■ לחברה לאלקטרוניקה בבעברים דרושה מזכירה לניהול משרד עם יכולת התבטאות באנגלית ויידע במה"ש. לקביעת ראיון, טלפון: 318511 בין 15:00-18:00 אחה"צ. (#18494)
(#154941)

■ בפתח תקוה, מזכירה מעולה אנגלית/עברית, כולל הדפסה, 5 ימי עבודה. 03-9250248
(#11065)

■ לחברה תעשייתית גדולה, בהרצליה דרושה אנגלית + נסיון בכתיבה, הדפסה ופעלה ללקס, למשרה מלאה, לפרטים משעה 8:00 - 15.00 03-664616 (#11296)

■ מזכירה להוצאת ספרים (מתבנה בעלה) 03-262474 לטלפן אחה"צ. (#9022)

■ למשרד עו"ד בתל-אביב דרושה מזכירה אנגלית. 03-203122
(#9692)

■ למשרד רו"ח, מזכירה כתבנית, אפשרי לבישרה חלקית. (#10640) 03-727924

■ ברמת-השרון, מזכירה, שליטה בהדפסה אנגלית/עברית, ניהול משרד, משרה מלאה, חמישה ימים. לראיון: בכל ימי השבוע. (#579) 03-470739

■ דרושה מזכירה, 08:00-16:00 לניהול משרד + הדפסה. (#1174) 03-661721

■ לסוכנות ביטוח בחולון, מזכירה לניהול וטיפול בכספים, חצי משרה. (#12116) 03-889155

■ דרושה מזכירה, כולל הדפסה, למשרד ציבורי. ת.ד. 1354, ת"א, עבור א.ס. (#12676)

■ לעו"ד, דרושה מזכירה כתבנית לחצי יום. (#12689) 03-293560

■ לעו"ד, מזכירה - מזכירה, ... 03-625688 (#157)

■ מלון 5 כוכבים באזור תל-אביב, מזכירה בכירה לנהל משרד, בכירה עצמאית ובעלת יוזמה, משרה מלאה, שליטה מלאה באנגלית, הדפסה עברית אנגלית. ת.ד. 11333 תל-אביב 61112, עבור 370 (#17229)

■ לחברת יבוא דרושה מזכירה מחליפה לתקופה קצרה, שליטה באנגלית הכרחית. 053-54070
(#10948)

■ למפעל במרכז הרצליה, דרושה מזכירה בכירה, שליטה מעולה באנגלית ועברית הכרחית. טלפון: (#11377) 052-552516 ללאה.

■ מזכירה לנהל משרד ביטוח בדרך ל-אביב. 03-613945, 03-615595 בשישי (#18507) 08-450425

■ לחברה תעשייתית העוסקת ביבוא, ייצוא ושיווק, דרושה מזכירה מעולה, עברית/אנגלית כולל הדפסה ותלקס "ממל" (#11645) 03-5592146

■ לחברת שרותים באיזור פתח תקוה, דרושה מזכירה עברית אנגלית, כולל הדפסה, ידע ונסיון בהנה"ש ותיפעל עצמאי של משרד, למשרה מלאה 08:00-16:00, להקשר סיום א': 03-9221017
(#1222)

■ מזכירה למשרה מלאה, רצוי ידע באנגלית, למפעל באזור-יהודה. (#17413) 347228

■ דרושה מזכירה לחברה גדולה בענף האופנה. לפנות: 03-661211
(#11132)

■ סטודנטית במזכירות מנב"ל, שפת אם אנגלית - הדפסה אנגלית, בין השעות 15:00-19:00. (#5076) 5-422183

■ מזכירה/מנהלת משרד, אנגלית ברמת שפת אם, הדפסה באנגלית, בעלת נסיון, אחריות ומסודרת, ל"5 ימים בשבוע. 03-280347
(#8760)

■ לעו"ד מזכירה, מעבדת תמלילים מעולה מ-8:00-15:00. (#2656) 03-252307, 03-265660

■ ל"א.נ.ת", מזכירה עברית + אנגלית, לעבודה קבועה, תנאים טובים. (#3041) 03-203052/3

■ מזכירה לעבודה מיידית, לשעות אחה"צ, עבודה מעניינת ומגוונת. "תיגבור" 8/-282257 (#16541)

■ לעורך-דין, מזכירה, ל"5 בקרים בשבוע. הדפסה מעולה - תמלילים. 03-260126, מיום א'. (#2794)

■ דרושה מזכירה ליום עבודה מלא, שהשולטת בעברית, אנגלית ורוסית, כולל ניסוח עצמאי והדפסה, על המועמדת להיות דינמית, אסטטית וסימפטית, שכר הולם בהתאם לכישורים. א.ש. מפנה בע"מ 03-242012 סיום א'.
(#3131)

לחברת מחשבים, דרושה מזכירה, עם נסיון מוכח של 3 שנים לפחות, ליום עבודה מלא, הכרת מעבד תמלילים ותלקס לאנגלית - יתרון. הפנייה מאה הכנות לגבית יום מלא. לפנות בכתב יד, בצרוף קורות חיים, לת.ד. 26072 ת"א 61162. (#6087)

■ לסוכנות ביטוח, מזכירה עצמאית לניהול וטיפול במשרד. (#3358) 03-223961

■ לסוכנות בפ"ת, מזכירה מרשה, רצוי נסיון בענף. 03-249785
(#5026)

מחסנאים

■ דרוש מחסנאי טובו (בפקס), לחברה מחשבים. טלפון: 498430, (#7543) לחיים.

■ מחסנאי, כלימות היתמך לבעלי נסיון בעבודות עם מיקליסים. (#11952) 03-806699

■ מחסנאי כמוסה, לעבודה מיידית, תנאים טובים. "א.ו.ת" (#8135) 03-203052/3

■ לחברת אופנה מחסנאי טובי, ... 03-372515 (#10783)

■ למבשלה לאור, מחסנאי + רשיון רכב + הכשרה. 203489
(#11021)

■ ... עזר המחסנאי, רצוי נסיון ... 5 ימי עבודה, לבדה 32 ת"א, (#14101) 03-373292

■ מחסנאי בניה, ... תנאים מצויינים. (#8830) 03-280078 "א.נ.ת"

■ לחברה לייבוא ציוד טכני, איש ... עם רקע טכני, רשיון נהיגה. 03-374058, 03-376825
(#1336)

■ ... דרוש מחסנאי ... אלקטרוניקה. (#10221) 03-363231-5

■ ... מחסנאי עם נסיון. 03-381376
(#3617)

■ למפעל תעשייתי גדול, ... דרושים מחסנאים ..., בוגרי 12 שנות לימוד, לאחר שירות צבאי ... ידע באנגלית ... (#3819) 03-740851

מפיצים ומקדמי מכירות

■ אנשי מכירות ... 03-737170 (#5246)

■ דרוש, איש מכירות מקצועי בענף הבשמים ... (#859) 03-825975

■ איש מכירות, בעל רכב ... (#9029) 03-375468

■ לחברה להפצת ספרים, דרושים/ות ... 726282, 729534 (#9624)

■ לחברת פירסום, דרושות סוכנות מכירות, ... בתנאים טובים ... (#9853) 03-295851, 03-295286

■ ... איש מכירות ... (#14758) 063-62924

■ דרושים, סוכנים + רכב להפצה בכל חלקי הארץ. 03-787530
(#14841)

■ סוכן מכירות בעל יוזמה, ... 03-662998
(#18555)

■ דרושים, אנשי מכירות ... (#827) 03-830772

■ דרושים, אנשי מכירות ..., באחוזים, ... (#846) 03-823069

■ ... בעלת נסיון. ... (#4007)

■ דרוש מפיץ עצמאי, להפצת מדעלים וצרכל, באיזור נתניה, חדרה והסביבה, מועמדים בעלי נסיון, יפנו בכתב בלבד, ... שלמה המלך 11 בני ברק. 51552
(#10580)

■ דרושים סוכנים + רכב למוצר פלא עולמי, רווחים גבוהים. (#11652) 03-906398, 03-900207

■ לסיטונאות ביגוד ילדים, דרוש סוכן עצמאי, מאיזור חיפה והצפון, לקוחות קיימים. 03-651781
(#11722)

■ דרושים סוכני מכירות לעידית פירסום, בעלי ניסיון קודם, תנאים טובים למתאימים. 03-292349
(#11851)

■ לחברה המשווקת בכל הארץ בענף הסחנות דרושים: סוכן/ת המעוניינים לעבוד קשה על בסיס משכורת + עמלות. 03-9610727 (#12261) 03-9613325

■ צעירים/ות, ראשי צוות להפצת מוצר פופולארי ויחודי. "ביד עוז", ז'בוטינסקי 80, רמת-גן. (#12341)

■ סוכן/ת להפצת מוצרי אופטיקה + רכב, אפשרי חלקית. 03-342048, 03-340017, לא בשבת. (#12526)

■ למפעל סרבקות בבנים, דרושים: סוכנים, בכל חלקי הארץ, להתקשר: (#13136) 03-5517099

■ לחברת שיווק אמריקאית דרושים/ות אנשי/ות מכירות מירושלים, המרכז השרון. הכנסה גבוהה למתאימים/ות. 289120
(#13740)

■ למשרד תווך, דרושה סוכן/ת, דינמי/ת + מכונית. 03-233021, (#14205) 03-238176

■ למשרד תיווך בצפון ת"א!!! איש/ת מכירות + רכב. 5460515, (#9848) 5461565

■ דרושות בחורות + רכב (כלי רכב) משכורת + אחוזה. (#12026) 03-7517662

■ סוכנות להפצת תכליים אינטלקט + רכב 03-286388, מכירות!!! מנוסה/אפשר גם סטודנטית. (#17957)

■ למשרד תווך רציני בתל-אביב, דרושה נציגת מכירות, תנאים טובים למתאימות!! 295308
(#18175)

■ בעלי מרץ, לעבודה בשעות הפנאי, באזור מגוריהם. לתושבי השרון, בתל-אביב עד נתניה. 052-31317, 053-31510, (#18451) 03-812181

■ לחברה סיטונאית בענף תוספי חשמל, דרוש איש מכירות בעל רקע בחשמל. 03-258833
(#18590)

■ סוכן שעונים, למגיות בכל הארץ, לחברה ותיקה. 03-655792
(#673)

■ ל"ארבל" - סוכנות לנכסים בפ"ת, דרוש סוכן מכירות קבוע + רכב, לאחר שירות צבאי. (#8303) 03-907627

■ לסוכ, ניהול השקעות, דרושים לסבבע יצני מכירות, מ-100 ש"ח ליום. (#9917) 03-293839

■ דרושה מוכרת לפרויקט ..., רצוי רכב. (#17355) 03-337903

■ לתווך "העיר" סוכן/ת + מכונית + נסיון קודם במכירות. (#18076) 03-451939

■ לסטודיו ... 75 ש"ח לערב ... רמת אביב!! 14:00-10:00 !!! (#18444)

■ ..., בעלת אמביציה ויכולת ביטוי מעולה, ... שכר גבוה ... 03-332203 לעבודה קבועה.
(#203)

■ למשרד תיווך בפתח־תקוה!!! דרוש/ה סוכן/ת עצמאי/ת + רכב + השקעה מינימלית. 03-900172
(#12417)

■ סוכן מכירות, רצוי רכב מסחרי, מחסנאי מנוסה. 867159 בערב.
(#1890)

■ סוכן מכירות עצמאי, לציוד ספרות ותוכנות למחשבים. (#8410) 03-294128

■ למפעל לבנייזילים, דרוש סוכן עם רכב לאיזור המרכז והדרום. 03-761122 מ-19:00-22:00.
(#9532)

■ סוכן/ה מכירות לפרוייקט מוצרי רוחני, בסיס + אחוזים. (#18291) 03-235344

■ נציגת מכירות, לעיתון האופנה ..., תנאים טובים למתאימה. (#8871) 03-294938

■ לחברה גדולה לנוצרי שיער, דרושים סוכני מכירות מנוסים לאיזור המרכז ולאיזור באר-שבע והדרום. לפנות בכתב לת.ד. 22183 ת"א. (#10437)

■ 1000 דולר ויותר לחודש, לאנשי מכירות. 03-941265, 03-955739
(#13002)

■ דרושים/ות מקדמי/ות מכירה במשכורת חודשית + תנאים טובים. 03-333874, 03-335355-6
(#2120)

■ סוכן מכירות דינמלי, בעל נסיון. 6-03-241205. להתקשר: 08:30-14:00 (#3285)

■ לארטא מחלק־בינסקי 83 ת"א, דרוש עובד צעיר ומגריף, שיוכשר לעבודה כסוכן, לפנות לדני.
(#3319)

■ למפעל מזון, סוכנים עצמאים + רכב מסחרי + בקחוותה. (#3725) 03-5592134

■ ... דרוש סוכן מכירות לבגדי טריקו. 053-22730
(#8318)

■ תלמידים וסטודנטים, להפצת מוצר מבוקש בשעות גבייות. (#16845) 03-9221805

■ הכנסה נוספת לאיש מכירות מנוסה המכיר ומעודה בשוק ... אחוזים ... ת.ד. 22432 תל-אביב.
(#2440)

■ ל"סמאר" הרצליה, נכסים והשקעה, אנשי מכירות + נסיון. (#3027) 052-547617

■ מקדמי/ות מכירות, לפרוייקט שיווקי בשרון. (רקע בפרסום) (#3364) 052-541114

■ נשים ונבחים בירושלים, באר־שבע, חיפה ונסיון למכירות ..., שעות גמישות, שכר + אחוזים. 03-7513601
(#3416)

■ מפעל ..., מעוניין בבקום מכירות, לעבודה מעניינת, תנאים טובים. 03-293621
(#8517)

■ דרושה מקדמת מכירות בעלת הופעה נאה 3-03-336156 (#2480)

■ סוכן/ת + נסיון + רכב, לאופנה לצעירות, בתנאים טובים. (#3010) 03-664147

■ ל"פריקר" יבואן בלעדי ..., דרוש סוכן בעל נסיון + רכב להפצת ג'ינס וטכסטיל. 03-221468 מ-09:00-13:00.
(#3330)

■ דרוש פוטנלד מעולה, תנאים טובים. (#3728) 03-812693

■ מקחית יפה + כושר שכנוע, לפרסום וקידום מכירות. (#16780) 03-829903

■ איש מכירות צעיר ... למרכז והדרום, ... לת.ד. 37072 ת"א.
(#16814)

■ דרוש סוכן אחראי עם רכב. (#36731) 03-830591, 03-837484

■ דרושים סוכנים ..., רווחים גבוהים!! ... 150 ש"ח, אלנבי 122 ת"א, ... - כל היום. (#4933)

■ דרושים סוכני ספרים, להפצה מדלת לדלת, של סדרות ספרים מבוקשות. תנאים טובים ..., טלפון: 03-338386 (#12361)

■ רצינויים... שאפתנים/יות, גיל 24, הכנסה גבוהה, בעבודה מעניינת במכירות. (#8346) 03-653414

■ לחברת יבוא, סוכן מכירות, בענף החשמל לתעשייה. 03-831193
(#4037)

■ ... מדלת לדלת, רווחים גבוהים למתאימים. (#4720) 03-748089

■ דרוש איש מכירות ... (עדיפות לבעלי נסיון) (#4971) 03-712541

■ לחברה לעבודות צנרת ושווק, דרוש/ה איש/ת מכירות בעל/ת ניסיון בענף, ... ת.ד. 3245 חודה.
(#5152)

■ דרושים ... מכירות מגוונים, להוביל משא ומתן עם מוסדות, אירגונים, ועדי עובדים. 052-545564, 052-542929, מ- 16:30-19:30.
(#5262)

■ דרוש סוכן המבקר בחנויות לפרחים ומתנות. 03-612171
(#5426) 052-88447

■ איש מכירות, ..., בעל קשרים, עדיפות עם רכב. (#5356) 08-470156

■ דרוש איש מכירות בעל נסיון בתובלה אוירית + אנגלית ... (#5521) 03-374133

■ ... שיווק מנוסה, בעל יוזמה, לעבודה קבועה. "א.ו.ת." (#5366) 03-203052-3

■ לראשונה בישראל! 1,500 ש"ח לחודש!! לצעירים/ות מכל הארץ: "צידנים", הנבב 4 (בתחנה המרכזית). (#5349)

■ צעירים/ות לעבודה משעה 16:30, אפשרות לשבוע עבודה לא מלא עד 1,500 ש"ח. 895817 (#4459) 859705

■ 16 ש"ח לשעה !! לצעירים/ות, "צידנים" - הנבב 4 (בתחנה המרכזית). (#5533)

נגרים

■ נגר מעולה/מתקדם, ..., 03-378588, בערב: (#156) 03-707243

■ לעבודה קבועה בנגריה בתל-אביב, להתקשר 353352, 331293
(#885)

■ לנגריה בחולון, דרוש נגר מקצועי לענף הרהיטים, 5 ימים בשבוע. (#3048) 809515

■ נגר + עוזר, תנאים מצויינים!! 052-443988, בבית: 03-9231173
(#8006)

■ בחולון, דרושים נגרי־רהיטים מקצועיים ומנוסים. 03-809464
(#11717)

■ לנגריה בקרית שאול, דרוש נגר מקצועי לעבודה ... בבית: 03-499338, בנגריה: 052-83140 ליעקב. (#11836)

■ לחברת בניה בהרצליה, נגר לעבודות הרכבה ..., 03-364259 סיום א'. (#13795)

■ ..., נגרים מיקצועיים ... 5514304 או 384268 ... (#17450)

■ לנגרית "ארדר" דרושים נגרים מקצועיים ומתלמדים, תנאים מצויינים. 03-9611944, 03-5518062, 03-849612
(#18292)

■ למפעל הרהיטים ..., דרושים נגרים אחראים להזמנה. (#527) 03-347662

■ נגרי רהיטים ובנין, בתנאים טובים, בפתח־תקוה. 03-904082, (#1877) 03-916704

■ ..., המבקשים נגר לעבודת ... טלפון: (#2326) 03-5591937

■ בפתח־תקוה, נגר רהיטים ונגר ..., 5 ימים, תנאים מצויינים. בעבודה: 909530, בבית: 9228234 (#9957)

■ למפעלנו ברמת־השרון דרוש נגר תעשייתי, רצוי ידע בקריאת שרטוטים. נא להתקשר לטלפון: 03-484146 ולבקש את המנהל.
(#3058)

■ ל"גשף" נגרים מקצועיים למטבחים, חדרי שינה ומטבחים. (#3947) 03-9610778

■ יוצאי צבא, לעבודות מסגרות, בתנאים טובים, 5 ימים בשבוע, באיזור פתח־תקוה. 9234441
(#3157)

■ דרושים נגרים ועוזרי נגרים ... (#5325) 03-911543, 03-421882

■ דרושים: נגר מקצועי ..., ... המתמצא בצבע לכה, למתאימים תנאים טובים. (#5333) 03-822105

■ נגר מקצועי למטבחים ורהיטים + ... נסיון. 332927, 210307
(#5456)

נהגים

■ נהג אוטובוס, לעבודה זמנית, מיידית (יום מלא). "תיגבור" (#9557) 282257/8

■ נהג, עם רשיון ..., בעבודה: 03-830231, (#13186) 03-830233

■ נהג ..., עדיפות ... מעל 15 טון. (#13693) 03-661192

■ נהגי ... עם רשיון להסעות נוסעים לעבודה קבועה בתנאים טובים. (#14385) 03-7518684

■ דרוש בחור + רשיון ..., עם ידע בחשמל. 03-9230855
(#18491)

■ דרושים, מפעי ויזות שבועיות, תנאים טובים!!! (#8353) 052-443554-5-6
■ דרושים מפעי סטימפיילד הגרים באזור גוש־דן. 657629, 654254 (#4679)
■ דרוש בוגר לאחר צבא, לעבודות כלליות + רשיון נהיגה ג', למפעל הלבשה בפ"ת. 03-9210197 (#5059)

ספרים/ות

■ דרושים!! ספר או ספרית, בעלי מטף וראש פתוח, לרעיונות חדשים. 919479 (#11198)
■ למספרה אילנה ת"א, ספרה מתקדמת בתנאים טובים. (#11397) 03-293430
■ דרושה מניקוריסטית טובה, למספרה 47 "מילה". 03-448447 (#11538)
■ דרושה ספרית + פדיקוריסטית מתקדמת לסלון ברמת גן. 774655, (#11875) 764129
■ ספר/ית בעצמאי/ת בר"ג. 5516217, בבית: 723150 (#14070)
■ לסטודיו "מהרבל" לכלות, ספרית מומחית לכלות + תלמידות. (#14892) 03-237348
■ דרוש פנסיונר, פדיקוריסטית מתקדמת ומלמדות רציניים. 03-7511734, 03-455986 (#17514)
■ דרושה ספרית טובה, שעות עבודה נוחות. 03-764826 בערב. (#17666)
■ דרוש/ה ספר/ית עם נסיון, לספרה בבנים. 867423, 868073 (#12235)
■ דרוש!! ספר/ית לסלון "אמי" ראשל"צ, עין הקורא 12. (#607) 03-996090
■ למספרה גברים מודרנית בגבעתיים, דרוש/ה ספר/ית לגברים. (#6653) 03-726327
■ תלמידות מתקדמות וספרית. "ליטאל", פתח־תקוה. בתנאים מצויינים. (#16497) 03-908077
■ דרושה מניקוריסטית פדיקוריסטית + שעווה "פיגו", דיזנגוף 237 (#16813) 03-230863
■ דרוש בחולון, ספריות ומניקוריסטיות, תנאים טובים. בעבודה: (#3991) 809398, בבית: 841344

עובדי מוסך

■ דרוש מכונאי לעבודה קבועה. במוסך פוטן אריה 441084 (#5239)
■ למוסך רכב מ.מ.מ. דרושים: 1) מכונאים לאחר שרות צבאי עם נסיון בעבודה. 2) מכונאי רכב, בעלי כושר הנהגה. 780892 (#18609)
■ מכונאי דיזל, מנוסים, לאילת. למתאימים ינתן דיור, (#12281) 059-76157/8
■ לסע וחוץ — רחיצה אוטומטית. דרושים מתוים לרחיצת מכוניות. (#12568) 03-823444
■ דרוש בעל הסמכה לעבודה במרכז, באזור אשקלון, קרית־גת, אחרי קרית־מלאכי. 051-32684 (#3986)
■ למוסך "אולימפיה" דרושים מכונאים לרכב פרטי. לטלפן: (#17589) 03-441114
■ צבעי רכב מקצועי, תנאים טובים למתאימים. 807182, (#17529) 5563744
■ צבע רכב + הסמכה, תנאים טובים. 03-744282, 03-747549, בערב. (#8403)
■ מכונאי רכב מנוסה + רשיון לניהול מוסך, בחברה מסחרית "א.ג.ת". 03-203052/3 (#12056)
■ מכונאים בעלי נסיון + מגרים, למוסך צביקה בפ"ת. 03-9090241 (#4115)
■ ל"סליעד בע"מ" מקבוצת תדיראן, דרושים: מכונאי רכב, פחחי רכב, חשמלאי רכב וצבעי רכב, עם הסמכה וסוג 2, 3. מועמדים מתאימים ימנו לדוד הבנאי 32, אזור התעשייה חולון, ביום ב'-ה' בין השעות 17.00-19.00, לדליה. עדיפות למגורים בחולון ובת"ים. (#16517)
■ דרוש פחח רכב מקצועי, בוגרים טובים. 03-445606, (#16752) 03-416798
■ למוסך פחחות, במרכז תל־אביב, דרוש, פחח רכב 03-377403 (#2989)
■ פחח רכב, בעל - בדרך להסמכה + צבעי מקצועי, 03-302598 (#17143)
■ מכונאי ידע ברכב לנציה תויאס, למוסך בת"א 883795 (#16973)
■ למוסך "כלימר", בפתח־תקוה דרושים: פחח רכב + טרביב אנרגיות. 03-907002 (#5353)
■ למוסך ידוע צבעי רכב עצמאי בעל הסמכה. 03-331574 (#5624)

עובדי מתכת

■ לאי.סי.אס. בהרצליה, מפעל לעיבוד שבבי מדויק דרושים: 1. סגן מנהל מחלקת ייצור - בוגר בי"ס מקצועי, בעל שלוש שנות נסיון בעיבוד שבבי. 2. מפעילי מכונות C.N.C. משחזות עגולות ופנימיות, בוגרי בי"ס מקצועי. העבודה במשמרות. לפנות לגביקה טלפון: 052-559124 (#1658)
■ ל"אל־פל", דרושים עובדי ייצור לאלומיניום, קרית־אריה. (#7856) 03-9230035/6
■ חרט מנוסה, לעבודה קבועה, תנאים מצויינים. "א.ג.ת." (#10067) 03-203052/3
■ כרסם מנוסה, לעבודה קבועה, תנאים מצויינים. "א.ג.ת." 3/ (#10117) 03-203052
■ פחחים תעשייתיים ורתכי ארגון, בתנאים טובים!! 03-381987 (#10376) 03-380189
■ למפעל תעשייתי בבנדים, דרוש חרט נסיון 3 שנים לפחות, תנאים טובים 03-5510026, 03-5511342 (#10821)
■ מסגר בעל נסיון, ידע בקריאת שרטוט. תנאים טובים, הסעות + ארוחות. "מתגבר" 03-297013 (#10938)
■ כרסם קונבנציונלי בעל נסיון 3-5 שנים, תנאים טובים (במשמרות) הקמת עבודה מסובכת, אדמות + הסעות + תנאים טובים. "מתגבר" 03-297840 (#11007)
■ ל"מגד" מסגרים/רתכים מנוסים וקוראי שרטוטים לעבודות מסובכות, תנאים מצויינים. (#11367) 08-454651, 03-240105

■ לכפיר מעליות ברעננה דרוש מסגר בעל נסיון. 052-33701 (#11958)
■ דרושים מסגרים לעבודה באיזור ת"א ורעננה. 052-24279, (#11965) 03-906731
■ דרושים מסגר מעולה ועובד אלומיניום, לייצור והרכבה. (#12031) 03-912087
■ תנאים טובים למתאימים. 823761, בן עזריה 8, יפו. (#12107)
■ למקבעים בע"מ, תל־אביב, דרוש כרסם מעולה לעבודות מדויקות, לעבודה קבועה, משכורת גבוהה למתאים. רק בעלי מקצוע בל"ל. יום ל־03-829389 ב־09:00-18:00 (#12323)
■ למפעל חריטה באוטומטים, דרוש כוון ועוזר לכוון, טלפון: (#13079) 830989, 836537
■ למסגריה כללית דרוש מסגר מנוסה בעל נסיון רב. טלפון: (#13240) 055-74319
■ מסגר מכני בבניית מכונות, עם נסיון של 3 שנים לפחות. (#14138) 03-909054
■ למפעל בראשל"צ מסגרים בוגרי בי"ס מקצועי, 5 ימי עבודה. (#14300) 03-998688
■ מסגר בעל נסיון אחרי צבא, עדיפות לבוגר בי"ס מקצועי. (#14439) 03-833352
■ בקרית־אריה, דרוש מסגר כללי, 5 ימים בשבוע. 9234169 (#14645)
■ צנר/רתך, 10 שנות נסיון לפחות, קריאת תכניות, עצמאי בעבודה. (#17257) 03-805453
■ למפעלי מתכת, רינגל ברמלה, מסגר בנין, ומסגר כללי. (#18042) 08-237362
■ חרט — כרסם מנוסה (ראש צוות עיבוד שבבי), לעבודה קבועה במפעל לייצור מכונות. (#18164) 03-9222130
■ למפעל מתכת בפתח־תקוה, מסגרים/רתכים. 03-9222323 (#18212)
■ חרט קונבנציונלי בעל נסיון 3-5 שנים, תנאים טובים (במשמרות) הקמת עבודה מסובכת + הסעות + תנאים טובים. "תיגבור". (#18287) 03-297840
■ דרוש כרסם, מבלטן או מבשיקן + נסיון על בריג'בורט. 03-9231760, 03-9232769 (#18777)
■ לחברה העוסקת בייצור מכונות, דרוש עובד עם ידע בכרסום ובנדסרות. טלפון 03-9231610 (#378)
■ ל"פלב" תעשיות, חורטים + נסיון בבנית מתקנים, הכנת צביר לייצור הפנים — מקדחות, כרסומות ומחרטות. תנאים טובים למתאים. 03-382883/4, 03-374113 לאריה. (#483)
■ עובד רציני להרכבת תריסים וחלונות אלומיניום + רשיון. (#738) 03-746167
■ דרוש מסגר עם נסיון בייצור שלדות למשאיות, תנאים טובים למתאימים. 03-9366355, (#2413) 03-9234224, מאיר.
■ למפעל מתכת בתל־שה, מסגר כללי קורא שרטוט. 052-34589 (#17328) מ־18:00-20:00
■ למפעל מתכת בפתח־תקוה, דרוש עובד לא מקצועי. (#15193) 03-909449, 03-908279
■ רתכים לסי.או.2. בעלי נסיון בלבד. 03-9222323 (#2621)
■ דרוש מסגר עם נסיון לפחות 5 שנים לאחזקה ותיקון במפעל. מרום ראשון 052-557851, (#3008) 052-557952
■ מסגרים כלליים, מנוסים בתעשייה למפעל פרטי גדול. (#3264) 03-801121/3
■ מסגר לעבודות מתכת והרכבות למשאיות 5 ימים, אפשרות לבסוף שמרות. 03-809324, 03-805260 (#3395)
■ לעבודות מתכת, חיתוך פחים וכבישים + ידע בהלחמות. (#3623) 03-828540
■ פועל מאומן למחלקת מכבשים וריתוך לחץ, למפעל מתכת בחולון. (#16416) 03-804102
■ כרסם יוצא צבא, בעל 5 שנות נסיון בייצור אלקטרוני, עדיפות לבעל נסיון עם בסי.אן.סי., לעבודה באיזור פ"ת. מיום א' "מבצע" אר". (#16700) 03-284128
■ מנהל מחלקת ביקורת איכות + נסיון - באיקס.וואי.זד. ל"מגד". (#16755) 03-240105, 08-454651
■ למפעלנו ברמת־השרון דרוש כרסם עם נסיון. נא לפנות לטלפון: 03-484146 ולבקש את המנהל. (#2994)
■ למפעלנו ברמת השרון, דרוש מסגר/רתך עם נסיון. נא לפנות לטלפון: 03-484146 ולבקש את המנהל. (#3353)
■ עובד מקצועי, בעל נסיון בלבד באלומיניום ותריסים, מאיזור השרון בלבד. "אלום פרוייקטים בע"מ" (תריסי בית). 052-446044 (#2728)
■ דרושים מסגר קורא שירטוט, רתך למפעל בת"א. 03-253906 (#4809)
■ למפעל לעבודות אלומיניום בפתח־תקוה, דרושים עובדי יצור ומרכיבים. 03-901597, (#5155) 03-906959
■ עובדי אלומיניום לבניין, מקצועיים, תנאים מצויינים. (#3579) 03-7516185
■ מסגרים בתנאי קבלנות לגמרים ולבניין (מסגרים מתחילים). (#3994) 03-900628
■ ל"שדואן" דרוש מסגר רתך עם נסיון בייצור לוחות חשמל, 5 ימי עבודה! 03-800117 ישראלי. (#4818)
■ דרושים עובדים בעלי נסיון לתריסים וחלונות אלומיניום. (#5294) 03-900207
■ למפעל מתכת ברמת גן, דרוש מסגר מיכני עם רקע בהנדסה + נסיון לנהל גם צוות עובדים. (#4903) 03-725480
■ עובדים לייצור והרכבת חלונות תריסים, תנאים טובים. 740497 (#5335)

עובדי ניקיון

■ ל"סל־יעד" בע"מ מקבוצת "תדיראן", דרושים/ות עובדים/ות נקיון לשעות אחה"צ והערב, בחולון ובפ"ת. תנאי העסקה מיוחדים. (אפשר גם נוער/ות לקראת ביום). נא להתקשר בפ"ת טלפון: 03-9262265, לסיטנזוב. בחולון טלפון: 03-5575755 לערו. (#12182)

■ עבודות ניקיון במשרדים, בחולון, לסירוגין, קירדבן מודין ובאזור הרצליה רעננה (כולל הסעה) (#13625) 804078, 887343
■ עובדי נקיון, לעבודה קבועה, בבוקר ציבורי. 03-219510 משה. (#13985)
■ עובדת לאשה + ניקיון + הבלצות, שעות 10:00-15:00. (#330) 03-612192
■ עוזר/ת לנקיון, בתנאים טובים, למשרה מלאה ביום. (#896) 03-849218
■ דרוש מפקח נקיון בעל נסיון. 03-614211 ב־16:00-19:00. (#18008)
■ לבלון ארמון היקון, דרוש עובד אחזקה ונקיון, לחצי משרה. (#1811) 03-455271/2
■ דרוש/ה מפקח/ת לעובדי נקיון, באזור המרכז. 052-440395 (#16661)
■ למטבח, פועלת נקיון + רחיצת כלים מ־11:00-19:00. (#3086) 03-295790

עוזרות ומטפלות

■ מטפלת דרום אפריקאית, ל"6 ימים לתינוקת. 03-251304 (#7747)
■ בחולון, לניהול בית + בישול 6 ימים, 03-888162 .13:00-08:00 (#11393)
■ מטפלת + הבלצות לשני ילדים, בהרצליה. 15:00-12:00, (#18583) 052-540185
■ ברמת־השרון, קיבוצניקית, לטיפול בילדים ואחזקת בית + לינה. (#68) 470621
■ בהרצליה, מטפלת עם לינה לבן שנה + הבלצות. 052-87630 (#403)
■ עוזרת, 3 בשבוע, לבחור לבשקין בראלי 12, ת"א. (#448)
■ בגדים, ביום, לבתוראשה, עם מבוגרת וגינות. 806402 (#588)
■ אשה לטיפול במשק־בית, של שה ילדים עם לינה, ברמת־השרון. תנאים טובים למתאימה. (#743) 03-615222, 03-496291
■ עוזרת - בית, בקדאן, פעמים בשבוע, 4 שעות. 03-353223 (#873)
■ בגל השומר דרושה עוזרת בית עם הבלצות 03-340713 (#1122)

עוד חידוש של "לוח מעריב" - מודעות דגש. לקבלת פרטים חייג לטלפון 03-251333 במדור כוויות המדינות.

■ בבני שמריה, למשק בית, דוברת אנגלית או ספרדית, לינה בבית קום. 03-453134 ובערב (#3592) 052-70824
■ לטבחון ולרמת אביב דרושה עוזרת מנוסה. 03-428779, (#3637) 03-721368, 03-340138
■ בגבעתיים ברחובנה, מטפלת, תנאים נוחים, אפשרות לינה. (#3851) 03-315902, 03-734458
■ בחולון, מטפלת ל"5, 2 ילדים. (#6184) 885402 .16:00-7:30
■ דרושה יוצאת קבוע, לטפל בילדים + לינה, ברחובות. (#7475) 08-458486
■ בחולון דושתשים, אשה/בחורה כמטפלת קבועה, מהציוים. (#7649) 03-808803
■ בבנדים, מטפלת + הבלצות, לתינוקת, מ־7:45-13:45. (#8549) 03-878508, בערב.
■ דרושה מטפלת לתינוק, בן 1/2, 8 שעות עבודה. 052-77976 (#9105)
■ ברמת־השרון, מטפלת לתינוקת ליום מלא. 478218 .16:00-7:30 (#9206)
■ מטפלת לתינוק + 2 ילדים + משק בית + אפשרות לינה, בבשב בני ציון. 052-21747 (#9243)
■ אומר, קיבוצניקית, עלה, ומתרגשה, למשפחה נחמדה, תנאים מעולים. (#9843) 053-41805
■ דרושה, עוזרת לניקוי בית, פעמים בשבוע, טלפון: 805467 (#9898)
■ לגירה בבנגן ת"א, דרושה עובדת חרוצה ומסודרת לניקיון + הבלצות, 8 שעות עבודה ביום, 6 פעמים בשבוע, (יום ו' 5 שעות). טלפון: 03-221149 (#10243)
■ בבבלי, עוזרת בית טובה, 4 פעמים בשבוע, נקיון, בישול ואפיה, רק עם הבלצות, תנאים מצויינים. בשבת: 03-457624, בימי חול: (#10442) 03-622547
■ בבבלי שמואל, מטפלת לילד בן 15 חודשים, משרה מלאה. (#10611) 03-5321438
■ בתל־ברוך, מטפלת עם לינה + עבודות קלות. 495299 (#10619)
■ עוזר/ת בית + נסיון לעבודה קבועה בשעות הבוקר. (#10662) 03-243616
■ לפעוטון ברמת־השרון, מטפלת/עוזרת לגנות. 03-481023, בבית: 052-554584 (#10961)
■ עוזרת חרוצה, רצינית + הבלצות, לפעם בשבועיים. 03-222076 (#10977) בערב.
■ בכהלה דרושה אישה אחראית למשק בית 6 פעמים בשבוע, 6 שעות. טלפון: 471687 (#11043)
■ ברעננה, דרושה עובדת מסודרת לעזרה במשק בית. 052-445648 (#11174)
■ עוזרת, פעמיים בשבוע, ברמת־גן, תנאים טובים. 03-739528 בערב. (#11201)
■ דרושה אשה לעבודת בית ולידי, לאשה מתבלת. 03-345997 (#11523)
■ ביד־אליהו, מטפלת לבת 1/2 שנה + עזרה, נסיון. 246233 בעבודה לפנות ובערב: 999790 (#11598)
■ לאשה קשישה בבבגן תל־אביב, דרושה אשה דוברת עברית, ותיקה או אידיש. למגורים ושיוע קל במטלות הבית. 03-230685 (#11608) 17:00-20:00
■ למנהלת משק בית + טיפול בשני ילדים מקסימים, תמסר דירת מגורים מרוהטת + משכורת טובה. (#11679) 052-35887
■ דרושה מנהלת משק בית בתל־אביב, למשרה חלקית. (#11704) 03-455093
■ דרוש אחד שאוהבת ילדים ברעננה, תנאים טובים. 052-446293 (#11825)
■ בבבלי, מטפלת לתינוקת + הבלצות (6) 441783 .14:30-8:00 (#11922)

■ בתל־אביב עוזרת בית פעמים בשבוע + הבלצות. טלפון: (#1341) 251041
■ תנאים טובים, לאישה שתעזור בעבודות משק בית ובישול + לינה, בבית נחמד. לפנות עם הבלצות. (#1569) 416789, 427988
■ ברמת־השרון, מטפלת דוברת אנגלית לתינוקת מאוגוסט 5 ימים (#1626) 03-484627 .16:15-7:15
■ דרושה מטפלת לתינוק, 3 פעמים בשבוע ברמת־גן, 03-740443 (#1814)
■ דרושה עוזרת למשק בית עם ילדים + לינה, תנאים טובים. (#3243) 052-543507
■ דרושה אישה לחברה לאדם מבוגר, לשעות אחה"צ, בבצרון ת"א. ת.ד. 16310/26 ת"א. (#12022)
■ עוזרת ומטפלת, לעבודות בית + לינה, בגבעון. 03-341961 (#12101)
■ עוזרת אחראית לבית בלי ילדים, עם לינה. 052-78810 (#12170)
■ צעירה מנוסה, מאוד מומלצת, לטיפול בילד בן שנה, 6 שעות עבודה. 03-918711 (#12201)
■ להורים הנוסעים לחו"ל!! מטפלת ביתה, לגיל הרך 053-85803 (#12202)
■ ברעננה, מטפלת עם לינה לגילאי 7,6,1 + עזרה בעבודות בית. (#12564) 052-452494
■ חיילת משוחררת, קיבוצניקית, 2 ילדים תמורים, מחפשים מטפלת, (מגורים בנוסף, עבודות בית). (#12567) 053-96213
■ עוזרת, ל-2,1 פעמים בשבוע, ברמה"ש. 481749, 403623 (#12945)
■ ברמת־השרון, בחורה נאמנה ומסורה למשק־בית וטיפול בשני ילדים בגן + לינה + הבלצות. ת.ד. 3366, פתח־תקוה. 03-379792, (#13001) 03-403916
■ באפקה, דרושה אשה לניהול משק בית, (דירה לא ביתי), 2 ילדים 12, 16 + כלב. 03-5463907, 03-5463530, ב־16:00-9:00, רק עם הבלצות טלפוניות. (#13025)
■ ב־"שילוב" שבר בגנים לעודדים/ות - בית, מטפלת לילדים/קשישים. 03-243616 (#13151)
■ מטפלת, 5 ימים בשבוע, לגיל שנה וחצי + הבלצות. 423840 (#13179)
■ בהרצליה הצעירה, מטפלת לבן 3/4 חודשים, מלי + בישול קל. (#13378) 052-541572
■ מטפלת מנוסה, לתאומות (שרידות), עד ספטמבר. 7:30-13:00, אחר־כך, 12:30-14:00 + הופעות, חגים ומחלה. טלפון: 03-442522 (#13569) אחרי 8:00 בערב.
■ בתל־אביב מנהלת משק בית + בישול + נקיון + טיפול באדם בודד, במשרה מלאה + הבלצות, לא בשבת. 03-249139, 03-458210 (#13770)
■ ברמת־גן, עוזרת 5 ימים + הבלצות. 797184 (#14503)
■ דרושה עוזרת מטפלת עם לינה הבלבלה, רצינית בלבד ימו לטלפון: 03-855569 בבוקר. (#14538)
■ לנוה חלקית, מעולות המורה ברשלים, דרושה אישה מעל 40, למגורים, חברה ועזרה קלה, שכר הגון ביותר למתאימה. לראיון טלפון: 02-662791, 08-461055 (#14641)
■ עוזרת לפעמים בשבוע. לטלפן בבוקר: 03-240996, 03-229751 והערב: 03-417489 (#14762)
■ דרושה, אישה לעבודות בית ובישול, פעם בשבוע. 734598 (#14775)
■ בבבלי, דרושה עוזרת עם לינה. (#16641) 03-351720
■ לנקיון ולקבלת ילדים מבית"ס, חמישה ימים, עד- 14:30, הבלצות. טלפון: 497196 (#17279)
■ למשפחה דתית ברמת־גן, אישה לניהול משק בית, 5 ימים בשבוע. (#17281) 03-778735
■ ברעננה דרושה מטפלת לתינוקת, נסיון והבלצות הכרחי. (#17290) 052-453702
■ ברמת־גן, אישה מנוסה ואחראית לאחזקת בית וטיפול בתינוקת, 6 ימים, 500 ש"ח. (#17329) 03-776314
■ עוזרת בית לערב, פעם בשבוע, תרבבת תתת. 03-226042, מ־ (#17346) 19:00
■ מטפלת + משק בית, מהצהריים, 2 ילדים, 423888, בערב. (#17418)
■ דרושה אשה לעבודות בית בפתח־תקוה, 3 פעמים בשבוע + הבלצות. 03-906659 (#17556)
■ ברמת־אביב, לניהול משק־בית, דרושה אישה, 5 פעמים בשבוע, ב־12:00-7:00. טל. 202019 (#17780)
■ לרמת־אילן, מטפלת בשעות הצהריים. 03-358262, אחרי 16:00, לא בשבת. (#18346)
■ דרושה מטפלת/עוזרת שבוע מלא, אפשרות לינה בהרצליה. (#18538) 052-556699
■ מטפלת לבת 6, 12:30 - 17:00, 5 ימים. 03-9223197 (#17180)
■ בהרצליה, מטפלת לבן 5, א-ה (#4511) 052-82434 .17:00-12:00
■ דרושה בדחיפות מטפלת בקריאן ל־3 ימים בשבוע. 357772 (#2549)
■ דרושה מטפלת דתיה ומנוסה לטיפול ועזרה ליום שלם. (#2661) 03-371382
■ דרושה, עובדת למשק בית בבבלי בעתיים, 3-4 פעמים בשבוע. (#3079) 03-318903
■ ללקוח דרושות עוזרות לאריה ובקודות. 03-378481 (#3858)
■ אשה מסורה, לעבודות בית, 1/2 יום, מסוף־שישי. 425623 (#4946)
■ דרושה בחורה לעבודות בית, אפשרות לינה. 052-77125, (#3596) 052-70265
■ מטפלת ל"3-4 פעמים בשבוע + עבודות בית חלקיות. 03-496877 (#3679)
■ מטפלת + עבודות בית קלות, 4 פעמים בשבוע. 471483 (#4782)
■ דרושה עוזרת, בבבגן ת"א פעמים בשבוע: שלישי + שישי. (#5094) 052-557762
■ דרושה עובדת למשק בית, לאישה בודדה, פעמיים בשבוע. (#16646) 269947
■ עוזרת בית ליום־יומיים בשבוע, בבבלי, בבל אביב. בבוקר 03-452676, 03-205356 בערב (#2743)

■ דרושה בחורה (אופר) לאחזקת בית וטיפול בתינוק בן שנה, כולל לינה. אנגלית, צרפתית או ישראלית (קיבוצניקית בשנת חופש). (#18764) 03-5322945
■ בתל־ברוך, משק בית + בישול, 5 ימים. בבית: 03-474303, עבודה: (#334) 03-627434
■ עבודת משק בית + חקלאות, משרה מלאה. 067-63455, (#864) 067-63519
■ בכפר שמריהו, מנהלת משק בית, לניקיון ובישול, מ: 7:30-14:00, 4-5 ימים בשבוע. תנאים טובים, נסיון והמלצות הכרחי, גיל 35-45 רצוי. (#882) 052-70675, בערב.
■ דרושה אישה/בחורה לניהול משק בית אפשרות לינה. תנאים טובים. (#1416) 03-797262
■ עוזרת למשק בית, למספר פעמים בשבוע, ברמת־גן. 03-709446 (#1906)
■ ברמת־אביב, אשה למשק בית, 4 שעות, 5 ימים. 421745 (#17347)
■ באזור־אפקה, מטפלת לתינוקת + הבלצות (5) ב־07:30-14:00, (#17586) 03-498736
■ בחולון, דרושה אשה למשק בית, (לבישול ונקיון), 3 פעמים בשבוע. טלפון 03-894715 (#17982)
■ בגבעתיים, מטפלת לבת שנה + ילד בן, 4-5 ימים. 03-719250 (#3889)
■ בחולון, עוזרת עם הבלצות לפעם בשבוע. טלפון: 808826 (#8920)
■ דרושה אישה מנוסה ומומלצת, לטיפול באיש מבוגר. 03-453826 (#11440)
■ דרושה שותפה לדירה + השמה לאשה מבוגרת. דיור חינם. (#13210) 5560767
■ דרושה בחורה לעזרה בבית לטיפול בילד. 322764 (#2034)
■ עזרה למשק בית + המלצות אפשרות ללינה, תנאים מצויינים. (#2244) 03-411191
■ בהרצליה אישה לעבודות בית + בישול, רצוי מהסביבה. בערב: (#2830) 052-551942
■ בצפון ת"א, אם-פר, דוברת הולנדית או אנגלית. 03-454439 (#9014)
■ באזור צהלה דרושה בחורה למשק בית אפשרות לינה בודדה קבועה. 03-491284, 03-492741 (#16810)
■ ברמת־אביב, למשק בית + קבלת ילד מבי"ס, 4 ימים 5 שעות. (#2585) 03-410408 בערב.
■ מטפלת מעולה ביותר, 4 פעמים בשבוע. 03-829770 (#3558)
■ מטפלת - עוזרת, ל-2 ילדים, 5 פעמים. 03-425542, בערב. (#3832)
■ דרושה עוזרת, 3 פעמים בשבוע, חצי יום, ברמת־השרון. 03-470422 (#16273)
■ דרושה מטפלת לאמבטת בשכון הרופאים תל־השומר. (#16633) 03-350728
■ בכפר שמריהו, אשה למשק בית, עם אפשרות לינה. 052-72797 (#5231)
■ ברמת־גן, דרושה עוזרת ל"4 שעות, כל יום. 03-798031 (#11669)
■ עוזרת בית, לפעם בשבוע, ברמת־גן, הבלצות. 03-780324 (#3982)
■ ברמת־גן, הדר, תמורת עזרה קלה, לקשישה עצמאית ומתפקדת, עברית/גרמנית. 03-749793 (#4853)
■ דרושה עוזרת עם לינה לבית בסביבות כפר שמריהו. בערב: 03-783924 וביום: 052-70671 (#5214)
■ ברמת אביב, בחורה לעבודות בית, 2-3 פעמים בשבוע. 412572 (#4595)
■ לעזרה דרושה מטפלת בבית, לבת 5 חודשים. 03-341356 (#4803)
■ מטפלת דרושה לבן 1/2 לשעות 12:30-16:30 בגבעתיים. 310867 (#4951)

פועלים/ות

■ פועלים בלתי מקצועיים, בענף המזגנות, לסטונות בטמ. 800150 (#7555)
■ לעבודה מגוון בחולון, דרוש/ה פועל/ת לעבודה נוחה. 03-806547, 03-5560913/4 (#14195)
■ מזכירה למבנ"ל, חברה לסחר בב"ל 03-791105/7, 03-700102 (#3090)
■ פועלות לאריזה בבתי־מר סמוי מקצועי, לחנות סיטונאות. (#7828) 03-825065
■ פועלות לבית־אריזה מבנין/חולון או ראשל"צ. 03-9611905 (#11795)
■ למפעל לשקיות פלסטיק בתל־אביב דרושים: 1. מפעיל אקסטרודרים. 2. עובדים בלתי מקצועיים. עבודה במשמרות. 03-267002, (#12034) 03-252603
■ מפעלי ייצור, אפשרות קידום, "הילגט", עיבוד שבבי ביתר־חולון, איזור התעשייה ראשון־לציון. (#12039)
■ מפעל מיוזן למשק חקלאי בפרגה, ת"ד 600 קרית־ביאליק. (#12818)
■ פועלות לאריזת צעצועים, רצוי ידע בתפירה. 03-825065, (#18197) 03-658864
■ למפעל באור יהודה דרוש פועל יצור רציני וחרוץ. 03-347339 (#10598)
■ ברעננה, עובדת סמוזה לביתולחרות. 052-445648 15:30-09:00 (#11165)
■ דרוש פועל לעבודות מסגרות לסמנות, רחוב אילת 47 תל־אביב, "ארשן". (#11947)
■ פועל/פנסיונר, רקע סכני למפעל מוצרי נייר. בר־יוחאי 13 בני־ברק, (ליד קוקה־קולה) לפנה"צ. (#17245)
■ למפעל מוצרי פרסום ביום, פועלים/ות רציניים/ות. 821314, (#2136) 835620
■ פועלים/ות לעבודות ייצור במפעל אלקטרוניקה, תנאים טובים. "א.ג.ת" 03-203052/3 (#8823)
■ פועל ו/או קיר עם ידע סכני. 03-374079, 03-376642, בערב: (#3896) 03-5461375
■ דרושה, פועלת לייצור ספרים, תנאים טובים למתאימה. (#6843) 03-828807

■ בעלי ייצור תיקוין!! למפעל מתכת בחולון. 03-804102 (#16407)
■ למפעל תעשייתי בענף האופטיקה דרושים עובדים, הבשרה במפעל. 03-7512774, 03-7515713 (#5347)
■ עבודות גזירה לביקורת ואריזה, "פקס", לבודה 34. 373295/7 (#4587)
■ עובד נקיון לבנין משרדים, לפנות: יצחק שדה 34, ת"א, חדר 327, לפנה"צ. 03-338379, (#5238) 03-337829
■ למליש בת"א פועלים לעבודות מליש ומיקון דירות. 03-871495 (#3806)

פנסיונרים

■ דרוש פנסיונר מטקו סם הבמה לשעבר, לשרד ה"ת, בתנאים טובים. ת.ד. 8061 רמת־גן 52180 (#1029)
■ אדמיניסטרטור לפיקוח ויד על עובדים מנוסים, במספר אתרים — רצוי פנסיונר + מכונית. בשעות: 03/299430, (#8235) 17:00-14:00
■ פנסיונרים להולכה בשעות הבוקר, ברמת־גן הפרכה. 744515, (#11743) 948766
■ לעבודות הרכבה ידניות קלות, דרושים/ות פנסיונרים לעבודה ל"5 שעות ביום, משעות הבוקר באזור התעשיה קרית־טקלון. (#2574) 03-9231631
■ פנסיונרים לחצי משרה, לעבודות גננות והדברות בחולון. (#4882) 03-5519183, 055-91112

פקידות וקלדנות

■ למשרד נכסים פקידה מנוסה, מ־14:00-19:00. 5460515, (#7705) 5461565
■ דרוש/ה כתבנית אנגלית + עברית מתחילים, (שעות משתנות ידוע), תנאים טובים למתאימה. (#7748) 805853
■ לאור הרצליה, פקיד רכש, ידע אנגלית, סובה לעבודה מיידית, לתקופה ממושכת. "תיגבור". (#18047) 03-282257-8
■ כתבנית אנגלית, 5 ימים בשבוע ל־4 שעות. 03-657001 (#37)
■ דרושה קבנית מעולה, למחשב פילפס, בעלת נסיון, 4 פעמים בשבוע. 03-783576 (#279)
■ למשרד עו"ד, כתבנית עברית אנגלית, לשעות 15:00-19:00, לתקשר בבוקר. 03-265179, (#452) 03-258002
■ מזכירה, כתבנית, למעבד תמלילים, למשרד עו"ד, בת"א. טלפון: (#467) 052-72427, 239962
■ לשעות אחה"צ, דרושה כתבנית אנגלית, עבור חברה לאלקטרוניקה, עם נסיון בטלקס יתרון. להתקשר: 03-7514129 בימים ראשון. (#477)
■ לסוכנות ביטוח ביפו, פקידה אחרי צבא. 03-837871, (#512) 03-823455
■ כתבניות עברית ו/או אנגלית, (עוסקות בלבד), לעבודה מיידית, לפי שעות, שכר גבוה, "תגבור". (#517) 03-282257-8
■ מעבדות תמלילים — קלדניות, (בכל המשמרות), לעבודה מיידית, לפי שעות, שכר גבוה, "תגבור" (#586) 03-297840
■ פקיד/ת יוצא לחוטיפה בר"א, מנה"ב, אחודה, בחזה מלאה, לאחר שירות צבאי. 03-430376 (#935)
■ לחברת יבוא לקומפיוטרים וטלקס, שליטה מלאה באנגלית. (#1134) 371553
■ פקידה/כתבנית בעברית/אנגלית לחברת שיווק. 052-556677 לשלוחה 194 (#1232)
■ לחברת יבוא, פקידה לעבודות משרד, ידע באנגלית. 7512721 (#1315)
■ דרושה פקידה — ראשונה, ביום חמישי, 8:00-10:00, למחלקה המכונית, תל־אביב, הארבעה 10. (#4484)
■ פקידת הנהלת חשבונות, עם מרן של שנה, בחברת תעופה. (#7893) 03-233433
■ מנהלנית מנוסה, לעבודה בשוק בהנהלה, למשרד עו"ד, תנאים טובים. 03-249631 (#7903)
■ לאופנה — "פיצי", דרושה פקידת רישום כספים ומלאי + ידע בהנהלת חשבונות. תפקיד חיים 10 (פינת מולות יצחק) 454, 03-210766 (#7921)
■ מזכירה בכירה למכונות מיהול משרד מ-16:00-8:00. (#8023) 03-660487
■ פקידה עם ידע בהנה"ש, רצוי ידע בהדפסה, למשרה חלקית. (#8216) 03-288053
■ קלדנית/כתבנית, בשתי שפות, עברית ועם אנגלית בשימה קיצורית בלבד. 03-288053 (#8217)
■ פקידה כתבנית אנגלית עברית, אנגלית כשפת אם, בעלת תעודת בגרות נסיון בעבודות משרד שונות. 03-627409, 03-627411 (#8218)
■ דרושה פקידה עם נסיון בהנה"ש ועבודה על מחשב, למישרה מלאה בת"א. 03-7510213, 03-7516111 (#9038)
■ בהוד־יוסף, פקידה עם נסיון בהנה"ש, לקלדנית יתרון, תנאים טובים. 473320 (#9355)
■ מזכירה ליום עבודה מלא, המד לת עבודה 7:30, הופעה נאה, ותיקונים נאותים, ידע בהדפסה יתרון, יפו. 836236-8 (#9840)
■ פקידה + נסיון בפרסום, דיוסית ואיטליונטית, ליום מלא. (#9852) 03-337258
■ דרושה פקידה להנהלת חשבונות 5 ימים בשבוע. 800429 (#10347)
■ לחברה לעמילות מכס, למחלקת יבוא, דרושה פקידה יוצאת, עם נסיון הדפסה וידיעת אנגלית — הכרחית. 03-380620 ירון. (#10426)
■ פקידה לעבודה בטלפון וקלדנות במחשב I.B.M 36 לפנות "קריית אונו פרוטגי", יצחק שדה 41, תל־אביב. (#10503)
■ פקיד רקע בהנהלת חשבונות, ידע באנגלית, למשרה זמנית. לפנות ישירות לגורן, קליבר 10, תל־אביב. (#10884)
■ לבית"ר לביסקויטים באיזור הרצליה, פקידה + ידע בהנה"ח. 052-558970, 052-558748 (#10918)

■ למשרד עו"ד, דרושה פקידה לחצי יום לפנה"צ. 03-239480 (#11015)
■ דרושה מזכירה מנוסה, עברית אנגלית, 3 פעמים בשבוע 8:00-13:00. 216881 בערב. (#11146)
■ באשדוד, דרושה מזכירה בכירה, אנגלית/עברית לנהל לשכת מנכ"ל, יום עבודה מלא, תנאים מעולים למתאימה. 03-247727 (#11250) א.ש. מפה בע"מ.
■ ל"גמר" מעבדות תמלילים/כתבניות עברית ואנגלית מנוסות לעבודות זמניות וקבועות בתנאים מצויינים. 08-454651, 03-240104 (#11325)
■ למפעל בתל־ברוך, פקידה כלל הדפסה, אפשרי חצי משרה, 052-63978 ב־15:00-17:00. (#11373)
■ דרושה פקידה אינטליגנטית ועצמאית, לעבודה מגוונת בנושא חשבונות ובניה, ידע בהדפסה, נסיון של שנתיים לפחות, רצוי ידע בהנה"ש. 03-299617 (#11374)
■ לסניפנו ברמת"ג, דרוש/ה פקיד/ת יוצא לעבודה, בבית הד־כס, נסיון הכרחי. 03-430376 (#11421)
■ פקידה משוחררת, השכלה תיכונית, הפנה א.ב.י. השילוח 66. (#11489)
■ למשרד עו"ד, פקידה־כתבנית לשעות אחה"צ. 5462375, (#11578) 5464883
■ מזכירה אנגלית/עברית, נסיון + המלצות, 5 ימים, 09:00-15:00, עולת יצחק. 03-257476 לפתוח. (#11650)
■ למשרד רו"ח, פקידה לעבודות מזכירות, הנה"חש והדפסות. (#11721) 03-7518296/7/8
■ פקידה כתבנית עברית מעולה, בעלת תעודת בגרות, לעבודות משרד שונות, עבודה זמנית עד 10 חודשים. 03-627409, 03-627411 (#11854)
■ למשרד לעמילות מכס, דרושים/ות פקידים/ות בעלי ידע בנסיון בקבלת הכנת מסמכי יבוא/יצוא לשיחרורים מהמכס. (#11953) 03-380620 רפי.
■ למשרד רו"ח, פקידה אחרי צבא, ידע בהדפסה. 297278 (#12055)
■ לחברה לעמילות מכס ושילוח בירושלים, דרושה פקידת יצוא למשרה מלאה, נסיון קודם הכרחי. טלפון: 379866 משה. (#12062)
■ למפעל במרכז הרצליה, דרושה פקידה, למחלקת יבוא, למשרה מלאה. ידיעה מושלמת באנגלית (רצוי שפת אם), הדפסה אנגלית, טלקס, נסיון בהליכי יצוא/יבוא יתרון. להתקשר: 052-555014, לשרשל. (#12150)
■ ברמת־גן, פקידה, 07:00-11:30, הדפסה עברית ואנגלית הכרחית. (#12155) 03-795162
■ דרושה קבנית עם נסיון, לעבודה לפי שעות. 03-256637 (#12190)
■ דרושה פקידה למשרד לעמילות מכס. 03-374217-8 (#12254)
■ למשרד עו"ד, פקידה, למשרה מלאה + נסיון במשרד עו"ד. (#12277) 03-254287-8
■ דרושה פקידה + רשיון נהיגה, לעבודה מעניינת. 872746, לאריה. (#12304)
■ כתבנית לכל עבודות משרד, לוח עבודה מלא 8:00-16:00, משרדות צה"ל. 03-235290, 03-246306, בין השעות 9:00-13:00 (#12595)
■ ל"אשר" מרכזניות (רצוי תוקה), בוגרת תיכון ובה"ל + ידיעת אנגלית, רצויה לעבודות זמניות וקבועות. בתנאים מצויינים (#12637) 03-240104/6
■ למשרד עו"ד בת"א, כתבנית למעבד תמלילים, משעה: 15:00-19:00, 03-660581/2, להתקשר בשעות הבוקר. (#12682)
■ לעו"ד, לפנה"צ, מזכירה מנוסה, המדפיסה היטב. 03-228904, (#12708) 03-417699
■ בגבעתיים, פקידה כתבנית, מעולה, למשרה מלאה, טלפון: (#13207) 315563
■ פקידת חשבונות מנוסה (יום עבודה מלא), תנאים טובים. "תיגבור" (#13659) 03-282257/8
■ מזכירה מנוסה (יום עבודה מלא), לעבודה מיידית, משרה טובה. "תיגבור" 03-282257/8 (#13828)
■ יוצאת צבא לעבודה משרדית וקידום מכירות בחברה לאלקטרוניקה. 03-7511562/3 (#13858)
■ למשרד דרושה תיכוניסטית לאחר צבא לחצי משרה 08:30-14:00. (#14009) 03-613607
■ לבה"ס למנהל "בית־דור" מזכירה הידועת אנגלית, 14:00-19:00, יום ו' 11:00-14:00. 03-263175 (#14149)
■ לחברה מסחרית במבנ"ל דרושה מפעילה — קלדנית למחשב אן.סי.אר. לעבודה במשמרות, ידיעת האנגלית הכרחית. לפנות בכתב יד עם צילום קורות חיים לת.ד. 53 מבנ"ב 70100 (#14348)
■ למשרד בת"א דרושה פקידה מוכשרת לשיחות בטלפון. (#14363) 03-611245
■ למפעל בראשל"צ, פקידה מנוסה לעבודות משרד שונות. כולל הכנת משכורות ומכירות מ־08:00-16:00 לפנות בכתב בצרוף קורות חיים לת.ד. 22296 תל־אביב. (#14480)
■ לסוכנות בטוח דרושה פקידה מתחילה, כתבנית עברית, (#14481) 03-299658, 03-295855
■ בתנאים מצויינים!! פקידה למשרה מלאה, אינטליגנטית, עם פילפל וכושר שיכנוע! (#14488) 03-654242/3/4
■ לחברת קונצרטים ותיירות דרושים: 1. מנהלת משרד דוברת עברית, אנגלית למשרה מלאה. 2. פקידת טיסות, מנוסה, למשרה מלאה. לטלפן: 03-664825 (#14490)
■ פקידה לניהול משרד לצייד. 777707, ת.ד. 810 גבעתיים. (#14497)
■ למפעל במרכז הרצליה, דרושה קלדנית מחשב מנוסה, שעות עבודה גמישות. 052-565238, לכבה. (#14548)
■ לחברת שילוח בירושלים, דרושה פקידה כתבנית עברית/אנגלית. טלפון: 03-375234, (#14556) 03-383251
■ דרושה פקידה למלטשת יהלומים, תנאים טובים למתאימה. (#14601) 03-781905

■ כתבנית/קלדנית, לחצי משרה, משעה 12:00. 458201 (#14700)
■ לחברה יוצאת בולה בתל־אביב, דרושה כתבנית אנגלית, דיוקנית וזריזה. למשרה מלאה. לפנות לאנג 622581 (#14724)
■ לסוכנות ביטוח, דרושה, כתבנית אנגלית. 03-611014, (#14748) 03-624766
■ לסוכנות ביטוח - פקידה, לעבודה דינמית ומגוונת. 03-243212, (#14837) 03-229526
■ למשרד רואה־חשבון - כתבנית עם נסיון. 03-611060, 03-624076 (#15153)
■ מנהה"ש סוג 2 למשרה מלאה, ידע בקפה. 03-203366 (#17337)
■ למשרד עורכי־דין, מזכירה כתבנית, עיבוד תמלילים יתרון. (#17440) 260089, 219660
■ למוסך דרושה פקידה עם ידע בהנה"ש + רשיון נהיגה. (#18051) 03-256494
■ דרושה כתבנית מעולה למשרד עו"ד, לחצי יום. 03-297601 (#18066)
■ דרושות קלדניות דיסקטים י.ב.מ. בעלות נסיון. לפרטים: (#18116) 03-299275
■ ל"אל־בי" ברמת־גן, פקידת שרות מ־12:00 - 16:00. (#18146) 03-7517470
■ פקידה למפעל הרוסים + נסיון 5 ימים, ב־09:00-15:00. 803701 (#18202)
■ למשרד בבורסת היהלומים, דרושה פקידה אחראית וחרוצה, למשרה מלאה, התפקיד מחייב ידע באנגלית והבנתות לועזית מעולה (אין מעשנים במשרדינו) (#18211) 252548
■ דרושה פקידה, למחלקת יבוא ליום עבודה מלא. ידיעת עברית ואנגלית כולל הדפסה בשתי השפות הכרחית. הצעות וקורות חיים לשלוח לת.ד. 7107, תל־אביב. (#18355) 61070
■ פקידה/מזכירה לחברת שיווק ויבוא תעשייתית, שלוטה באנגלית. נסיון - יתרון. לפנות בכתב יד: ת.ד. 22442 ת"א. (#18384)
■ למשרד שרותי אחריות בע"מ, דרושה פקידה אחראית למשרה מלאה לחודשי הקיץ ולאחר מכן לחצי משרה, באמונה לקריאת מכשיר איתורית בשבטות. (#18523) 03-732567, 03-737947
■ לחברת יבוא מוצרים רפואיים, מזכירה דינמית, 20-30, לעבודה מגוונת הכוללת הדפסה, הפעלת מחשב וקשר עם לקוחות החברה. נדרשים: דיוקנות, אחריות ושליטה באנגלית. 03-258040 בערב. (#18804)
■ לסוכנות בטוח, צעירה בוגרת תיכון, לאחר צבא למחלקת חבירות (ללא ניסיון). 03-615523 (#503)
■ דרושה כתבנית אנגלית מנוסה, עם ידיעת הפעלת טלקס, ונסיון בעבודות משרד מסחרי, לשעות 8:00-16:00 03-651002/3 (#972)
■ לאיסיינג בירושלים, דרושה מנהלת משרד, ידיעת אנגלית + כתיבה בכתבה + טלקס + נסיון + המלצות. לשלוח ת.ד. 3018 הרצליה ב' ולצרף טלפון. (#1021)
■ פקידה למשרה מלאה, עדיפות שפת אם אנגלית וידע בהנה"ש. (#1798) 03-202924
■ לחברת יבוא בקרית־אריה, פתח־תקוה, דרושה פקידה קלדנית מנוסה, ידע באנגלית - הכרחי. ב־08:00-16:00. 03-9230222 (#7680)
■ קלדנית, למחשב אי.בי.אם. + נסיון וידע בהנה"ש. 827115, (#14909) 7519637
■ קלדנית לעבודה במשמרות, בר"ר מלאה, לאחר שירות צבאי. (#959) 03-430376
■ לחברה מסחרית גדולה, דרושה כתבנית עברית־אנגלית מעולה, במשרה מלאה, נסיון בהפעלת טלקס ומעבד תמלילים רצוי, מרעבודה עם נסיון מחה + המלצות, ימור ל"מפעיל" מולות ביכון 57 תל־אביב. 03-611521 (#2205)
■ ברעננה, דרושה פקידה ושרטטת בניין למשרד קבלנים. (#3187) 052-34002/3
■ לאינטודפן־מערכות תקשורת, פקידה בעלת נסיון לניהול משרד, שעות העבודה: 8:30-16:30, טלפון: 03-748034, 03-776107 (#4165)
■ דרושה פקידה אחרי צבא, לעזרי "בך". 376761, 03-376791 (#4862)
■ לסוכנות דואר, אחראית ליום עבודה מפוצל. עבודה: 778567, בבית: 701542 (#8456)
■ פקידה + הדפסה + ידע בהנהח"ש, למשרה מלאה. (#9409) 03-381003
■ פקידות יבוא־יצוא, מנוסה + הדפסה בעברית + אנגלית, לעבודה קבועה. "א.ג.ת" 03-280078 (#9596)
■ כתבנית עברית + אנגלית, מנוסה, לעבודה קבועה. "א.ג.ת" 3/ 03-203052 (#10090)
■ פקידה, לחברת ייבוא גדולה, למחלקת תעופה ואלקטרוניקה, אנגלית מעולה, הכנה בכתב ובע"פ, הדפסה, הבנה טכנית, לשבוע עבודה מלאה. תנאים טובים למתאימה - 03-7518158 ויולט. (#16455)
■ לטאפיה "אילנה", דרושה קלדנית למחשב י.ב.מ. "אן.סי". (#341) 03-820739, 03-624837
■ פקידה כתבנית מנוסה, 08:00-13:00. עמבי, לטנטין 4. (#2186)
■ דרושה קלדנית מנוסה, לעבודת מחשב הנהלת חשבונות. 821049 (#3820)
■ מעבדות תמלילים על חוג, י.ב.מ.-פיסי. לעבודות מיידיות ותנאים טובים. "תיגבור" 282257/8 (#16510)
■ כתבנית אנגלית מנוסה המפעילה טלקס באנגלית לעבודה זמנית, מיידית לפי שעות. "תיגבור" 282257/8 (#16518)
■ פקיד רכש, בעל שליטה טובה באנגלית ונסיון ברכש בשוק המקומי לעבודה באיזור הרצליה 03-298877 (#16769)
■ דרושה פקידה לעסק למוצרי חשמל, שעות העבודה 11:00-19:00 .03-298350 (#17073)
■ פקידה מבלית, אינטליגנטית יוצאת, בת 21-30 (חובה) למשרד שידוכין, לאחה"צ!! 03-719042 (#3033) 03-720032

■ בבורסת היהלומים דרושה נערה כפקידה מתחילה שפת אם אנגלית רצויה, תנאים טובים. 03-258639 (#2317)
■ דרושה פקידה, ידע טוב באנגלית, למשרה מלאה. 03-267910 (#5230)
■ למשרד רואה־חשבון, פקידה בעלת נסיון בהדפסה. 03-244155 (#8802)
■ דרושה פקידה לאחה"צ למשרד בריאות, תנאים טובים. (#8822) 03-288618
■ לחברה גדולה לענף השיווק, דרושה מזכירה דינמית, נסיון בהדפסה בעברית ובגרפית. לפנות בכתב לת.ד. 22183 ת"א. (#10314)
■ פקידה חרוצה, לקבלת הזמנות טלפוניות + לעבודה שוטפת. (#16343) 03-821643
■ לחברה יוצא לחברה לשרוות מכס, במקיד בכיר, נסיון הכרחי. (#16538) 03-660851 ליונתן.
■ למשרד דהי ברענה, מזכירה ומדפיסה דוגית, לאחה"צ. (#3534) 052-29929
■ לחברת ישולקטרא דרושה מזכירה ליום שלם. הדפסה אנגלית/עברית והפעלת טלקס למוני, רצוי שפת אם אנגלית, לפנות אחה"צ לגביקה. 03-483166 (#7620)
■ למשרד פרסום, פקידה כתבנית, לקבוצת ראיון 03-201396 לירדנה. (#8154)
■ פקידה כתבנית למשרד עורכי דין. טלפון: 03-268263, (#8382) 03-266831
■ דרושה פקידה עם ידע בהנכוות למשרד הנה"ש. 200827 (#8723)
■ חברת יבוא העוסקת בשווק בענף הטכני מחפשת אותך, פקידה דינמית למחלקת השווק השרות של החברה, תנאים מוכנים למתאימה, משרה מלאה. ת.ד. 1813 ת"א. (#2123)
■ לחברה לשילוח בין לאומי, פקידה למחלקת יצוא למשרה מלאה, אנגלית הכרחי. 03-376658/9, 1 (#2423) 03-376232
■ למשרה מלאה 6 ימים בשבוע, מפעילת טלקס ממוחשב (אי.טי.טי, אל.או 3000), שפת אם אנגלית - עדיפות, נסיון קודם הכרחי. 03-650148 (#2433)
■ לפרסום ברמת־גן, פקידה עוצר אחרי צבא, טלפון: (#2556) 03-737561
■ למשרד רו"ח, מזכירה 13:00-19:00 (מלא), דרוש ניסיון במעבד תמלילים או קלדנות. 03-230730 (#2722)
■ בוגרת תיכון יחסי ציבור למשרד נכסים, בין 8:30 עד 14:30, ידע בהדפסה. מ־ 12:00 769862, (#2778) 771357
■ למשרד ביטוח מבוסס, תמנת לכל הענפים כלל עבודה על סוף שב 03-5464310 .15:00-08:00 (#3199)
■ לחברת בניה בתל־אביב, דרושה פקידה מעולה + הדפסה. (#16666) 331523/4
■ לחברת יבוא ברמת גן, דרושה מזכירה + אנגלית למשרה מלאה. (#3221) 764586
■ מחפשת עבודה שיכייך לצוות יגולל אחרי קורס מורד בהנהנת או עיבוד תמלילים. "סייע אנד סאנר"!!! שימה אוריקלית בלעדית ב־יהודה 21 א' ת"א, 03-658454 (נסיון א'), 03-656022 (#3373)
■ לחברה לשילוח בינלאומי בתל־אביב, כתבנית אנגלית עברית מעולה + טלקס. 03-376658/9, (#3433) 03-376232/3
■ לסוכנות ביטוח בהרצליה פקידה לטיפול בלקוחות בביטוח אלמנטרי, למשרה מלאה, תנאים טובים לבעלי נסיון. פרטים לפני הצהרים 052-555947, אחה"צ (#3652) 052-551332
■ לחברה מסחרית בתנב"ע, דרושה כתבנית עברית־אנגלית מעולה, במשרה מלאה, לתוקס 60, לשלושה חודשים. 03-711172/3 (#16374)
■ למשרד קבלני בנין בבגד הפוזן, פקידה (מוסל). 052-444674, (#16924) 03-918224
■ כתבנית אנגלית (שפת־אם) למשרה מלאה/חלקית ב־17:00-8:00. 654433 (#16944)
■ לחברת שילוח בינלאומי, דרוש/ה פקיד/ה, ידיעת אנגלית מושלמת, רצוי בעל/ת נסיון. (#2568) 03-222546, 03-249354
■ כתבנית אנגלית מעולה לשעות אחה"צ. 204931 (#4535)
■ לחברת פראוי פקידה, מ־10:00-18:00, עדיפות ידע במחשב. 03-210918 (#4841)
■ פקידה לרו"ח, ידע בהדפסה וחובה, לעיבוד תמלילים יתרון. (#5038) 03-623664
■ לסוכנות ביטוח גדולה, פקידת ביטוח חיים, ידע ונסיון בחישובי פרמיות וערכי פדיון. 03-294282 (#5250)
■ לרב זרועות, ר"ג, פקידה בעלת ידע בנהלי משרד ומכירות, הופעה נאה. שעות עבודה, 13:00-20:00 (#4709) 03-778602
■ דרושה מזכירה עברית־אנגלית, לחצי יום, רצוי אחה"צ. (#4723) 03-227177
■ למשרד עו"ד, דרושה פקידה בעלת שליטה מלאה במעבד תמלילים "לניר" 03-237854 (#4736)
■ לחברת מחשבים דרושה מזכירה, שליטה מלאה באנגלית כולל הדפסה וניסוח, רצוי שפת אם אנגלית, תנאים מצויינים. 03-425114 (#5125)
■ דרושה פקידה שרות עם ידע בחשבונות. טלפון: 03-222155 (#5236)
■ לחברת יבוא ברמת החייל, תל־אביב, פקידת יבוא וטלקסים מנוסה, ידיעת אנגלית שוטפת + הדפסה טלקס הבנבנים. 03-480343 בערב (#3474)

■ למשרד מקצוע מבקש, ומה"ח 1 + 2, 03-263114 .16:00-19:00 (#5141)
■ למשרד מאין במכנה, דרושה: קלדנית מנוסה!! + מנהלת חשבונות מנוסה. 057-81320/1 (#5232)
■ מזכירה למשרד עו"ד, נסיון במעבד תמלילים, הדפסה עברית, אנגלית יתרון + נסיון בניהול משרד. 298119 (#8656)
■ למשרד עו"ד בבני־ברק מזכירה לחצי יום. 052-443242 (#3256)
■ בפתח־תקוה, פקידה לניהול חברה למשרה מפוצלת. (#3957) 03-9224810 מאחה"צ.
■ דרושה פקידה/קלדנית למשרה מלאה מאיזור חולון, בנים, ראשון. 03-820785 (#4454)
■ מזכירה לעו"ד, לפנה"צ, עדיף נסיון במחשב. 03-451555 (#4643) 03-453094
■ למשרד מהנדסים ברמת אביב, דרושה מזכירה (עדיפות לידיעת שרטוט), משרה מלאה, לפנות בצירוף תולדות חיים לת.ד. 39127, תל אביב. (#4513)
■ דרושה פקידה למו' שרות במשרה מלאה. 03-336156/7 (#4926) 03-337314
■ לסוכנות ביטוח ברמת־גן, דרושה פקידה, לענ' ביטוח חיים, נסיון קודם, הכרחי. 03-7517859 (#5193)
■ לחברה, פקידות מודיעין, בעלות הופעה, דוברות עברית/אנגלית, לחצי משרה. 03-337578 (#5401)
■ בוגרת תיכון, משרה מלאה, שליטה מלאה באנגלית. 654433 (#16926)
■ דרושה פקידה לאחר צבא להדפסה והנה"ש בסיסית. 721353, (#16625) 03-7518033

רפואת שיניים

■ בהרצליה פתוח, אסיסטנטית לרופא שיניים, אחה"צ בלבד. (#4787) 052-554017
■ סייעת מנוסה לרופא שיניים, יום ראשון ורביעי, אחה"צ. (#8247) 03-249939 (#8247)
■ סייעת עם נסיון, 30 שעות בשבוע, ברמת־גן. 03-742927 אחה"צ. (#18151)
■ דרושה סייעת לרפואת שיניים, בפתח־תקוה, משרה חלקית. (#18667) 03-907622
■ טכנאי/ת שיניים לרטיב בע"מ מעבדת שיניים ת"א. טל: (#8354) 03-223998
■ סייעת לרופא שיניים, בעלת כושר מסודר והסברתי, דרושה חלקית הכרחית של חברה גדולה לאספקה רפואית. לפנות בכתב לת.ד. 71, תל־אביב, 61000. לציין: גיל, השכלה, מצב משפחתי, שפות, נסיון המלצות. (#17382)
■ למעבדת שיניים קטנה ואקסקלוסיבית דרוש טכנאי שיניים מעולה המנוסה במיוחד בעבודות חרסינה. תנאים מצויינים ביותר. למתאימים סודיות מובטחת. ת.ד. 6371 ת"א. (#17101)
■ דרושה סייעת ראשית למרפאת שיניים גדולה בגבעתיים. (#1952) 03-323063, 03-316195
■ דרושה אסיסטנטית לרופא שיניים עם או בלי נסיון, למשרה חלקית. 03-745861, 03-359951 (#8773)
■ למעבדות שיניים ברעננה, דרוש/ה טכנאי/ת. 052-449520 (#12702)
■ לרפואת שיניים, דרוש רופא שיניים בעל נסיון. 03-377025 (#6546)
■ לרפואת שיניים, דרוש/ה, רופא/ה, למשרה חלקית או מלאה, עם נסיון של 3 שנים לפחות (#2278) 03-248963
■ למעבדת שיניים רצינית, דרושים טכנאים לכל המחלקות, תנאים טובים למתאימים. (#3315) 03-7519320/1
■ לצילומי שיניים, בבוקר דרוש/ה סייעת. להתקשר: (#4559) 03-913777 אחה"צ.

שליחים/ות

■ דרוש שליח לטספ, 150 שעות עבודה 8:00-17:00, 03-828172, (#7791) 03-828441
■ שליח עם אופנוע, לעבודה קבועה + תניכים/ות. 03-614050 (#423)
■ לחברת יבוא ושיווק בת"א, דרוש שליח, רצוי עם טוסטוס. (#1218) 03-659891
■ לשליחויות, רשיון לטספה 1/2 – 1/2 1 שכ"ח גבוה + עמלות. (#8146) 03-376484
■ שליח, רשיון לטספה + רכב, לחלקי חילוף, תנאים טובים. (#8763) 03-836246, 03-839653
■ דרוש/ה נער/ה צעיר/ה + קטנוע/טוסטוס לשליחות חצי יום/יום שלם. 03-9612806 (#8897)
■ שליח + רשיון לטספה, הסביד את ת"א, משכורת גבוהה למתאימים. 03-881489 (#11231)
■ שליח לחלקי חילוף עם רשיון לקטנוע 1.5. 812462 (#11471)
■ לחברה לעמילות מכס, דרוש שליח בעל רשיון לטספה. (#11845) 03-380620
■ שליחים + רשיון לקטנוע, תנאים טובים למתאימים. (#12188) 03-624973, 03-621017
■ למשרד שמאים, תנאים טובים למתאימים, 8:00-16:00. (#13766) 03-293763
■ למשרד רו"ח, דרוש שליח עם קטנוע, שעות העבודה 08:00-16:00. 03-664561 (#14418)
■ שליח לעבודות שונות, אחרי צבא, משרה מלאה. 03-831193 (#17711)

זקוק דחוף למודעה?!
מודפון
לשירותך 24 שעות ביממה
03-38 38 38

לך על בטוח לוח מעריב

■ להוצאת שרטוט אלקטרוניקה, דרוש שליח בעל קטנוע,למשרה מלאה. תנאים הולמים כולל מסיה מקיפה יתכנו למועמד המתאים. נא לפנות לטלפון: 9234046 למשה שוורץ או גברת ליאה. פרט ליום ו'. כתובת המפעל: הסיבים 37, פתח תקוה (על יד סופרגז). (#292)

■ דרוש שליח + קטנוע לשליחויות באיזור המרכז. 916572. (#375)

■ למשרד מרקט דרוש נער לעבודות נקיון ושליחויות. 449146. (#11395)

■ בחורים/ות בעלי תפסה, או רשיון לוסטה, הכנסה גבוהה. 216256, חיים. (#3147)

■ נער שליח עם רשיון לטוסטוס לעבודה קבועה. 660804. (#4696)

■ דרוש נער שליח, רקע בחשבונות. טלפון: 827826. (#2368)

■ שליח + קטנוע רציני ואחראי, תנאים מצויינים. 03-5463264, (#16852) 03-5462768

■ דרוש נער אחראי ותיקני, לפני צבא, בגיל 16-17, עם רשיון לקטנוע, לשליחויות. להתקשר: (#16859) 03-228111

■ דרוש שליח עם קטנוע. לפנות: "אגיש". (#3053) 03-371282

■ נער שליח להוצאת תקליטים בין 10:00-14:00. 03-201157. (#9735)

■ שליח לקטנוע מנוסה בתל-אביב, למכון העתקות "ספירוף" (#16424) 03-285541

■ דרוש נער שליח לפני שרות צבאי + קטנוע. 03-7519441. (#4729)

■ שליח + רשיון לקטנוע, למכון העתקות שמש. 03-332081, (#4985) 03-338289

שמירה ואבטחה

■ "לשמירה ובטחון" דרושים שומרים ומאבטחים, תנאים עד בית, רחוב הנגב 8, ק"ת, תחנה מרכזית תל-אביב. (#1672)

■ דרושים שומרים אחרי שרות צבאי, עד גיל 50 לאיזור, ת"א, מדיה והדרה. 03-36541, (#2063) 053-38483

■ למשמר ממשלתי באשקלון, דרושים שומרים יוצאי יחידות קרביות, תנאי שכר טובים, למועמדים המתגוררים מחוץ לאשקלון יינתנו מגורים בנקום. נא לפנות לת.ד.17224, סיקוד 61170, עבור דפנה. לציין פרטים אישיים כולל מס' ת"ז וטלפון. (#2083)

■ סטודנטים לאבטחה בצפון ת"א בעלי רקע מיקודי. 03-422183 ש. (#14420)

■ דרושים, מידי, סדרנים ושומרים לחוף הים בהרצליה, שעות העבודה משעה: 7:00-16:00, תנאים טובים, לפנות: ש. שבה שירותים, 03-652266, או אישית רח' סוקולוב 12 ת"א. (#9343)

■ לתפקיד מנהלי/בטחוני, בתנובה, דרוש בעל נסיון בטיפול בבני אדם, ורשומה גיל 40-60, למשרה חלקית בשעות לא שגרתיות, תנאים מצויינים. 03-9721286 (#18420)

■ דרושים בקרי שמירה איזוריים, בעל רכב, צה"ל - משטרה, תושבי תל-אביב, רמת-גן. לפנות ת.ד. 33149, תל-אביב, לפקד. (#17254)

■ דרושים: א. פקידים/ות מודיעין למשמרות בוקר אחה"צ: ב. שומרים לכל המשמרות עד גיל 55; ג. מאבטחים עם נשק אישי עד גיל 45. העבודה בגוש דן, תנאים טובים למתאימים. לפנות לחברה "שמשל" בע"מ, ביאליק 137, רמת גן, בין השעות 11:00-17:00, להצטייד בפנקס מילואים + ת.ז. (#8583)

■ 1. לתפקידי שמירה באיזור תל-אביב, עד גיל 50. 2. פקיד מודיעין לעבודה באיזור תל-אביב והרצליה משמרות אחה"צ או לילה. 3.לתפקידי ליווי באשדוד או בירושלים, צעירים יוצאי יחידות שדה. (#507) 03-289433

■ מגן שרותי שמירה דרושים: שומרים ושומרים לעבודה במשמרות. באזורים: פ"ת, ר"ג, חולון, ת"א. (#5077) 622561, 623828

■ בודקים/ות בטחון לבניין יוקרתי בשמשות. מתאים גם לסטודנטים. "השמירה" - שפ"ר 16 תל-אביב, לפנות לשי. (#1932)

■ בחורים חסונים אחרי צבא, לעבודות אבטחה. 03-5462613. (#5093)

שרטוטים וגרפיקאים

■ "ל-דיונון" - בית הדפוס באוניברסיטת תל-אביב, דרושה גרפיקאית מתחילה לעבודות עזר שונות. טלפון: (#9849) 03-420578

■ דרושה שרטטת השכל + נסיון, למשרד תכנון, אפשרות גם עבודה זמנית או חלקית. 03-457641, (#14461) 03-453995

■ למשרד פרסום בבאר-שבע, גרפיקאית + נסיון, בעבודות גמישות. (#14607) 052-460057

■ דרוש/ה שרטט/ת מבנות + נסיון למשרה מלאה. 03-458633. (#16480)

■ שרטטת מתחילה, עם ידע בהדפסה, למשרד מהנדסים. (#18213) 03-732162

■ דרושים שרטטים/ות, בעלי נסיון בשרטוט מדידה. 03-293213. (#913)

■ גרפיקאי/ת מעולה לניהול סטודיו במשרד פרסום. 723187, מיום א'. (#1629)

■ ביצועיסטית למשרה מלאה לדפוס משי. טלפון 218968. (#12321)

■ גרפיקאית מבצעת, אחראית, בעלת נסיון של שנתיים לפחות בעבודה בסטודיו, לציין מקום ומשך הלימודים והעבודה המעשית ומס' טלפון. ת.ד. 20376 ת"א. (#927)

■ למשרד אדריכלים בתל-אביב, שרטט/ת רציני נסיון. (#11300) 03-5460733

■ דרושים שרטטי מכונות, הנדסאי מכונות ומהנדס מכונות לעבודה בחיפה. לפנות 458633. (#16467)

■ שרטטת למשרד הנדסי למזוג אויר ואינסטלציה סניטרית. (#3360) 03-297710

■ למשרד מהנדסי חשמל ברמת גן, דרושה שרטטת לחצי משרה. (#3235) 746411

■ לסטודיו "שווק" מפישה (מלצרית), לפנות עד: 10:00 בבוקר, מזא"ה 4 תל-אביב. (#8397)

■ גרפיקאית/פקידה לבית דפוס, עבודה עם אחור וקידום. (#13329) 03-335571

■ גרפיקאי/ת ביצועיסט/ית מהיר/ה ומיומן/ת בעל/ת נסיון מוכח ליום שלם. 200194, (#3148) 290784

■ דרוש/ה שרטט/ת קונסטרוקציות בניין, רק בעלות נסיון. ביום: 03-442546, בערב: (#5175) 052-553015

■ להוצאת שלטים, דרושה גרפיקאי/ת, בצועיסט/ית, נסיון הכרחי, תנאים טובים. 370361 (#3336)

■ "אור-פאן" משרד הפקות, מחפשים גרפיקאי/ת הדרכה, למשרה מלאה. 03-226397, בין השעות 15:00-17:00, לסמדר. (#8936)

■ למפעל דפוס בפ"ת: גרפיקאי/ת, מחלקת העבודה הכנת גרפיקה, כולל הכנה לוחות הדפסה. 03-900377, 03-901529, לסמדר. (#5100)

■ למשרד פרסום, לחצי משרה, ביצועיסטית + נסיון בהמהמ"ש. (#16849) 03-373354

ביקוש עבודה

■ גרפיקאי תאייר מעולה, מקבל עבודות בנושאים הדוממתיים. (#7706) 03-234205

■ בחורה מעוניינת לקבל נקיון משרדי, לפנות. 03/851971 (#8233)

■ מכירה מנוסה, תמעה טוה, בעבודת מכירות ויצוא מסחרי, בשפה הצרפתית, מעוניינת בהצעה רצינית. ת.ד. 29736, ת"א למספר 3440 (#9660)

■ בחור נבה + רכב, מעונין בעבודה/חלוקת סחורות. 03-615801 (#9900)

■ מכסיונרית + שפות, נסיון ביצוא וקוסמטיקה, לחצי משרה. (#9991) 296424

■ פקידת יבוא מנוסה!! מעוניינת בהצעות. 03-769653 לא בשבת. (#10138)

■ מנהל"ש עצמאי מקבל עבודות בכל התחומים. בבית 03-803845. (#11031)

■ מורה מעוניינת לטפל בילדים + לינה, אפשרי למטפלים לחו"ל. (#11558) 950934

■ מתמחה מנה"ל בן 49, בעל נסיון רב בתשובמות, כספים וחשוק. נא לפנות לת.ד. 1334 ת"א עבור ד/ (#11758) 26995

■ בוגרת אוניברסיטה במערכות מידע מחפשת עבודה במחשבים. (#11824) 03-230190

■ מקבלת בביתי הדפסות בעברית. 03-956960, 03-959269, מ-14:00-16:00 (#12822)

■ מעוניין בעבודות אחרים שונים ולספרי ילדים. להתקשר (#13089) 053-53853

■ מפסיון, לשעבר מנהל אחזקה בסלון, שליטה מלאה באנגלית ובגרמנית, מחפש חצי משרה. (#14905) אחה"צ/ערב 733137

■ מכסיונרית רקע בנקאי, למשרה חלקית, רצוי אחה"צ, עברית, בנוית, אנגלית. 03-269324 (#17235)

■ מנהל - מכס"ש מדופלם, 34, 11 שנות נסיון במחשבים, מעשירה הכרות. 03/267272 יומי ת.ד. 1125, הוד-השרון. (#8582)

■ מהנדסת מתחיל וסייע, נסיון בהפעלה ובאלקטרוניקה, יוסי. (#2931) 03/862038

■ מנהל חשבונות עצמאי - חיפול פיננסים לעסקים, משכורות, הנה"ח שוטפת. 052-442671, (#2255) 052-33383

■ זוג רופאים מחפש קיבוץ/מושב למגורים באיזור באר-שבע. (#3298) 065-97236

■ אקדמאי, צעיר, עם קשרים מסחריים באירופה - בעבודה בעלת אופי בתחום. 053-30910 בערב. (#4139)

■ מתמחה בחור רציני ודיסוגי, כרשר ארגון/ניהול ואדמיניסטרציה. בהצעות נא לפנות ת.ד. 5441 הרצליה. (#16741)

■ שרטט מכונות מנוסה, מעוניין בעבודה בשעות אחה"צ. (#2596) 03-363127

■ צביעת הדרים ולולנות, חידוש מקודים, באחריות. 03-705249 (#4604) בערב.

■ סבל + סנדר + ידע סבלי כללי, מעוניין בעבודות. 03-851971 (#5167)

מכוניות

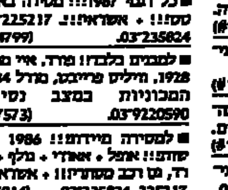

■ כל דגמי 1987!!! מסירה באוגוסט!!! + אחריות!!! 03-225217 (#14799) 03-235824

■ לחובבים בלבד!! פורד, אוי מודל, 1928, הליש פרייבט, מודל 1934, המכוניות במצב נסיעה. (#17573) 03-9220590

■ למסירה מיידית!! 1986 חדשה!! אופל + אאודי + גולף + פורד, גם רכב מסחרי!! + אחריות!!! (#14814) 03-235824, 225217

■ לנכים ותשלים חדשים, תנאים מיוחדים לקבלת רכב חדש. מוזי פלג - סוקולוב 30 הוד-השרון. (#807) 03-491677

■ מבחר גדול של מכוניות פרטיות, מסחריות, סנדרים, קניה ומכירה, החלפה ומימון. "בורסה לרכב הדיש" המסגר 29 תל-אביב. (#13403)

■ "מכוניות הבורסה" קדילק 1979!!!! + פונטיאק בונוויל 1978!!! + מונטה קרלו 1978!!! + מבה 1977!!!! + וליאנט 1969 + 1974!!! + אולדסמוביל 1971!!! + לשוט סנדר מיוחדת 1969!!! סובארו 1985!!! + סוזוקי 1985!!!! + אוריקה ליר מיוחדת 1985!!! + טויוטה סטיישן 1984!!! + רנו 5 1983!!! + אאודי 80 ג'י.אל. 1982!!! + 504 1981!!! + ביואיק 1979!!! + אלפא רומאו 1972 + 1976 + 1978!!!! + קניה מכירה ומימון החלפה. 03-7518914 (#11483)

■ "פרסיק" פולקסווגן, דיזל קבינה כפולה דבל בלבד 1983 - ריקנה. 1983 - סובארו סטיישן לפני פרוות, 1979 - פיג'ו סנדר, 1977 - סודוניה קבינה כפולה, 1976. (#2584) 03-236196 ב-16:00

■ 10% הנחה!! בנטל!! מהיום לפתה!! סוברה!! אופלים!! אאודי!! גולפים!! כל הסוגים המבטבעים!! + תוספות!! הפנסות מיוחדות!! אשראי!! (#18484) 03-246274

■ אוסו ספורט, M.G.B. מסוגין, 1963, גג פתוח, 729960. (#10992)

■ ביבוא אישי כל סוגי הרכב מהשנים, סוקולוב 30, רמת השרון, 03-492482, פלג מוטסביס. (#3916)

■ ג'יפ 1978, 1980, 1983, "אוטו יוסקה". בעבודה: 03-383128 (#17806)

■ התחלה הרשמה לדגמי 1987 ** אספקה באוגוסט ** על כל סוגי הבגרות והאותות ** כבודריך באספקה מיידית דגמי 1986! "גול הדשי". 03-848444, 03-848729 (#14298)

■ התחלה הרשמה לדגמי 1987: אופל, פורד, אודי, גלף, ב.מ.ו. מוזי פלג - סוקולוב 30 הוד-השרון. (#780) 03-492482

■ חדש מנחה "מכוניות ה"בסט" קניה, מכירה, תיווך החלפה כל סוגי הרכב, חדש, ישן כולל סוף שבת. בן-יהודה 238, 03-447152 (#12866)

■ "סל" אולדרוב 104 ת"א!! מציעה, בתנאים מיוחדים!! לבעלי פטור ממיסים!!! הבטחה מיידית, כל סוגי הרכב!! + אשראי!! (#14803) 03-23584, 03-225217

עד חידוש של "לוח מעריב" - מודעות דנש. לקבלת פרטים חייג לטלפון 03-251333 ובסר כמויות הפירסום.

■ "ניסן ישראלי" דרך פתח-תקוה 58, תל-אביב מציעים: ישיר מהשכרה פרה 1985!!!! פיאט רגטה 1300, אוטומטי + מזגן!! אונו 5 דלתות 1984!!!! וכמו כן מבחר מכוניות חדשות. 378344 (#13649)

■ סובארו 1400, 1978, פיאט 127, 1982, במצב טוב, לראות בדוון "רפנה", המסגר 16 ת"א. (#10294)

■ סובארו 1300!!! אופל!!! אאודי 80-100 מידיד בנטל!!! (#8293) 03-5462039

■ קנה מכונית חדשה!! התשלום בעוד שנתיים!! ניתן לקבלה באירופה. מוזי פלג - סוקולוב 30 הוד-השרון. 03-495220 (#641)

■ שוק המכוניות בדולפינריום, קניה - מכירה - החלפה, בימים שני, שלישי, רביעי וחמישי. (#17164)

■ שרות לקבלת מודעות בטלפון, ללוח מעריב, בכרטיסי אשראי: ויזה, ויזה + 30, ישראכרט ודיינרס. 03-227117, 03-227118, פתוח כל הזמן, (מ-7:00 בבוקר), "פרסום - אידאל". (#9933)

אאודי

■ 100, ג'י.אל., אוטומטית, 1974, 477417, במצב טוב, 240415, 238203 (#6103)

■ 100, 1976, מזגן אוטומטי, מצב יפה, 7,200 03-362092 (#11076)

■ 100, 1975, מצב מצויין, (#17240) 03-485858

■ 100, 1983, 1800, 5 הילוכים, מיטלי + מזגן ומערכת סטריאו, 26,000 דולר. 359314, 9232045 (#18763)

■ 100, 1600, 1978 אוטומטית, 130,000, שלישית, מהירון. (#11625) 03-341043

■ 100, 1983, מנוע 2,200, אוטומטית וכל התוספות האפשריות, מזגן מקורי לרציניים בלבד. (#1744) 02-343456

■ 80, 1982, יד-שנייה, 64,000 ק"מ. (#339) 052-452585

■ 80, 1982, כחדשה, 43,000, בבית, ובעבודה 053-85214 (#1205) 053-45030

■ 80, 1982, 1600, אוטומט, 44,000 ק"מ. 03-474049, בבית: (#8647) 03-736922

■ 80, 1983, 1600, ראשונה, 38,000, אוטומטית. 03-313629 (#10150) 03-314620

■ 80, 1983, אוטומטית 1600, מזגן + כל התוספות, יד ראשונה (#10248) 057-72891

■ 80, 1986, חדשה ללקוח!! + מזגן והתוספות. 03-770681 (#13366) 03-760066

■ 80, 1983, 1300, 59,000 743822 לא בשבת ובחג. (#14093)

■ 80, 1982 סי.אל, במצב מצויין, 57,000, 03-953524, 03-659865 (#16631)

■ 80, ג'י.אל, 1982, 1600, אוטומטית + מזגן + השמל. 03-9233160 (#17547)

■ 80, 1982, יד ראשונה, 1300, (#4753) 051-31359, 08-457803

■ 80, 1978, אוטומטי + רדיוטייפ. (#18222) 052-28361 שישי.

■ 80, 1985, כחדשה מזגן + טסט. כת טסט לשנה. 052-33315 (#3069)

■ 80, 1985, יד ראשונה, 1300, בזיה התוספות. 063-31019 (#3328)

■ 80, 1982, 16,000 ק"מ, שמורה, מהירון 83. 052-87132 (#3566)

■ 80, 1983, אוטומטי, 32,000 ק"מ, מבבה 03-392724 (#8561)

■ 80, 1983, יפהפיה + רדיוטייפ, מהירון, 48,000. 053-32825, ביום 053-99529, בבית (#16390) 053-43769

■ 80, 1985, ראשונה, מטלי, 12,500 ק"מ. 806769, 804467 (#16663)

■ 80, ג'י.אל.אס. 1980, 45,000, ראשונה, מטאלי + מזגן + טסט, גיר רגיל, 18,500 ש"ח. (#5001) 03-5561983

■ 80, 1800, 1984, S.C. אוטומטית + מזגן מקורי + כוח + תוספות. (#8957) 03-763040

■ 80, 1983, 1600, ג'י.אל. אוטומטית מבבה. 063-88096 (#1630)

■ 80 ג'י.אל. 1600, אוטומטית, 1983, 50,000 ק"מ, מזגן אורגינלי ותוספות רבות, כדאי לראות. (#12044) 778253

■ אאודי 80, 1600, אוטומטי, 1983, ראשונה 40,000 ק"מ כחדשה + טסט לשנה + אזעקה ממוחשבת + מערכת סטריאו, 32,000 ש"ח. 03-201399 יואב. (#8273)

■ אאודי 80, 1600, 1983, 26,000 ק"מ, מבבה. 08-224429 (#5523)

■ 80, 1600, 1983, שניה, 37,000 ק"מ, שמורה. 052-550386 (#14307)

■ 80, CD אוטומטית 1600, 1985 + מזגן + תוספות. 03-221584 (#18434)

■ 80, 1600, אוטומטית, 1983, מזגן, יד ראשונה. 03-299974 (#8667) 03-476069

■ 80, אוטומטית, 1600, 1982, טסט לשנה. 052-72266, (#3267) 052-70181

■ 80, אוטומטית, 1600, ראשונה, 1979, 70,000 ק"מ. 03-9718672 (#5049)

■ 80, ג'י.אל. 83, אוטומטית, 40,000 ק"מ. 03-738579 (#9920)

■ 80, 1300 סי.סי. 1985, ראשונה, מהירון. השומר 63 ראשל"צ. (#7450) 03-836427

■ 80, 1300, סוף 1982, ראשונה, 29,000 ק"מ. 052-84774 (#7854)

■ 80/1300, 1981, ראשונה ומזגן + טסט. 03-659007, (#11818) 03-350982

■ 80, 1300, 1982, ראשונה + רדיוטייפ, 89,000, שמורה להפליא. (#17280) 08-455286

■ 80, 1300, 1981, 50,000, טסט ואגרה לשנה. 063-77049 (#3890)

■ 80, סוף 82, 1300, ראשונה, 24,500 ק"מ. 03-458478 (#4489)

■ 1380, 82, יד שניה, מצב מצויין + רדיו. 955391 (#3855)

■ 82 1600, אוטומטית, מעולה, טלפון: 08-452936 (#8414)

■ 1800/84, אוטומטית, ראשונה + כל התוספות. 03-824972, (#12100) 03-865097

■ אאודי 83, 1300, מיטלי, טסט לשנה + היטל + רדיוטייפ, מצב מעולה. 9224081 (#17070)

■ אאודי 80, 1976, אוטומטית + טסט, במצב מצויין. 03-900734 (#385)

■ אאודי 80, 1986, כחדשה, 7,000 ק"מ, תוספות מהנדריים (#10953) 067-95490

■ אאודי 100, 1986, חדשה ללוזר מוזין!! 0 ק"מ!!! אפשרות גם ללא מיסים, בתשלומים!! 03-225217 (#11620) 235824

■ אאודי 80, 1981, ג'י.אל.אס. 1600, מפוארת. 08-229529 (#11775) 02-941021

■ אאודי 80, 1981, 1300, ראשונה, כבן 03-372001, 03-863565 (#13934)

■ אאודי 80, 1982, מצויינת, 60,000 ק"מ. 08-491460, בשעות העבודה. 08-458107 (#18226) בוקר.

■ אאודי 80, 1984, במצב מעולה. 21:00-9:00 03-908933 (#3242)

■ אאודי 80, 1983 + מזגן, מצב מצויין. 053-43861, 053-43862 (#2065)

■ אאודי 80, 1300, 1982 + מזגן קוברה, 16,000 שקל. 03-379797 (#16982)

■ אאודי 80, 1982, יד ראשונה. 069-40525, בעבודה 069-44009 בערב. (#5014)

■ אאודי 80, 76 1600 אוטומטית, מהירון. 052-441765 (#10348)

■ אאודי 80, 1600, 1982, אוטומט + מזגן. ראשונה 03-471124, (#10323) 03-254689

■ אאודי 80, 1981, כ-86,000 ק"מ + סדק. 03-641882, מ-07:30-15:30 (#10339)

■ אאודי 80, אס.סי. 1600, 1984, אוטומטית + מזגן, רדיו תשטמת, 15,000 ק"מ. אחה"צ 03-784986 (#12314)

■ אאודי 80, 1600, 1982, מזגן + תוספות. 08-476822 (#14747)

■ אאודי 80. 1600, 1982, ג'י.אל. אוטומטי, מיטלי. 03-594887 (#555)

■ אאודי 80, 83, ראשונה + מזגן, מהירון. 03-5515671 בעבודה. (#1923)

■ אאודי 80, 1300 סי.אל, 1982, 47,000 מהירון. 03-418798 (#12790)

■ אאודי 80, 1300, 1982, ראשונה, 03-861804, 03-372001 (#13679)

■ אאודי 80, 1300, 1982 + מזגן + רדיו-טייפ, יד ראשונה, מצויינת, 03-498991, 03-494565, מ-13:00. (#18048)

■ אאודי 80, 1300, 82, ראשונה, תוספות. 911546 בערב. (#5181)

■ אאודי 100, 2200, 1979 + כל התוספות האפשריות, מזגן אורגינל, כחדשה. 03-785111, ליואב. (#12148)

■ אאודי 80, 1983, ראשונה, 1300, במצב מצויין!! 03-737363 (#431)

■ בהזדמנות, אאודי 80, 77, ג'י.אל.אס אוטומטית, טסט ל-11 חודש. 08-436388, בבית: בעבודה לא בשבת. 08-437714 (#11417)

■ בהזדמנות, אאודי 80, 1300, 1983, מטאלי + טסט, שניה (נוה שמירה). 9643389 (#16960)

■ ג'י. אל. אס. 100, 1976, מסודרת, יפהפיה, אפשרות בוולה. (#18200) 03-9369084

■ מנועי אאודי 1.3, 1.6 חדשים. (#12348) 051-24935

■ ממספורט למספורט, 80, 1600, 1980, אוטומטי. 03-249646, (#3093) 03-496526

■ ההזדמנות לרציניים בלבד!! 80 סי.אל 1600, 1982, אוטומטית, מזגן, אזעקה, מערכת התוספות. ביום 053-99529, בעבודה (#18950) 03-622506

■ סי.אל 1983, ראשונה, 1600 אוטומטי, 36,000 ק"מ + טסט. 9232107 (#1435)

■ סי.אל. 80, 1300, 1983, מטאלי, ראשונה, טסט. 03-625691 (#4571)

■ סי.סי. 1300, 1986, יד ראשונה, 6,500 ק"מ. 051-28214 (#16521)

אוטוביאנקי

■ 82, שלישית, פרטית, אזעקה, סטריאו, 59,000 ק"מ. 03-264184 (#14858)

■ 1982, פרטי, 63,000, יפהפיה, כולל תוספות, שנייה. (#13962) 03-5513253

■ אוטוביאנקי 79, שלישית, מצב טוב, פתוחה למהירון. 9224279 (#2311)

■ אוטוביאנקי, 1979, טסט לחצי שנה, רדיו, מהירון. 952385 (#5468)

■ 1978, במצב טוב. 067-99935 (#16555)

■ 79, שמורה, מכני מעולה, 75,000 היטל + טסט. (#2819) 03-5462197

■ 79, במצב טוב, יד שניה. (#12737) 732017

■ 1979, שמורה, מיכני מעולה, 75,000 ק"מ, מצויינת. 03-716680 (#8915)

■ 1979, שלישית, פרטית! 71,000 ק"מ, במצב מצויין. (#13014) 808820

■ 1979, אי. 112, במצב מעולה. (#16937) 9644222

■ אבארט 81+, טסט, שלישית, בית: 479050, עבודה: 493928 (#9044)

■ אבארט 1979, במצב טוב + אזעקה, טלפון: 737124 (#18730)

■ אבארט 82, 81,000, ראשונה, מטאלי, מצויינת. 052-450179, (#4875) 03-356313

■ אבארט, 81 במצב מצויין + טסט לשנה (#12438) 03-478837

■ אבארט 1979, פרטי, יפה ומיוחד, 68,000 ק"מ. 052-457497 (#16604)

■ אבארט, יפהפיה, 79, שניה, טסט + היטל. 08-486506, 08-410949 (#9923)

■ אבארט 82, יפהפיה כחדשה, טסט לשנה + היטל. 03-310127, (#17139) 03-258705 בעבודה.

■ אוטוביאנקי אלגנט, 83, 45,000 ק"מ, יד שניה. 470584 (#1173)

■ אוטוביאנקי 1979/84, שמורה, במצב חדש. 052-20148 (#1213)

■ אוטוביאנקי 1975 + אוטוביאנקי 1981, הרבה תוספות. (#19010) 052-454473

■ אוטוביאנקי 1978, שמורה ומצויינת, טסט + היטל + רדיו. (#1956) 03-722912

■ אוטוביאנקי ג'וניור 1980, מהשכרה, במצב מצויין!! (#13674) 03-251951, אחה"צ.

■ אוטוביאנקי ג'וניור 1983, שמורה ומצויינת, טלפון: 03-9228475 (#17472) בבית.

■ אוטוביאנקי, ג'וניור, 79, מהשכרה לשעבר, במצב מצויין. (#13141) 052-551110

■ אל.איקס, 83, בסוף מיטלי, 48,000 ק"מ, מזגן, טסט היטל + אזעקה. 457623 (#14872)

■ אלגנט 80, 67,000, שלישית, פרטית, מצויינת + צמיגים. (#11420) 08-223716

■ אלגנט 1980, 61,000 ק"מ, יפה מהירון. 052-556772, (#18503) 052-554742

■ אלגנט 80, 70,000 ק"מ, שלישית, מצויינת, אחה"צ. 956354 (#10530)

■ אלגנט 79, במצב טוב, טסט + היטל + תוספות. 03-991921 (#13169)

■ אקס.אל 84, 21,000 לבנה, חלונות חשמליים, מהירון. 791245 (#3283)

■ אלגנט 1982, 52,000, שלישית, במצב מצויין + תוספות. (#7799) 03-743540

■ ג'וניור 1979, 89,000 ק"מ + רדיו + טסט, שמורה. (#14157)

■ ג'וניור 83, גויה, 49,000 ק"מ + היטל, מהשכרה. 03-426765 (#7704)

■ ג'וניור 1982, 38,000 ק"מ, במצב מצויין. 052-448266, בערב. (#12666)

■ ג'וניור 1977 + טסט לשנה + צבע 3,800 בהשכרה. 03-919694 (#18489)

■ ג'וניור 84, אדומה יפהפיה. (#14584) 03-732918

■ ג'וניור 1983, יפהפיה, 41,000, לא מהשכרה. 9,900. 063-62628 (#799)

■ ג'וניור מהשכרה 80, 90,000 ק"מ. 5800 ש"ח. 03-9232148 (#3430)

■ ג'וניור 1982, 70,000 ק"מ, יפהפיה, מהירון. 03-5565738 בערב. (#3925)

■ ג'וניור, סוף 85 + אחריות + תוספות, 15,000 ק"מ. 08-453886 (#13989)

■ ג'וניור, 83, פרטית, טסט לשנה, מכני מעולה. 905345 (#177)

■ ג'וניור 83, יד ראשונה, אחרי השכרה, שמורה. 055-57772 (#3833)

■ ג'וניור 1984, במצב מצויין + סריפ "רודסטאר", מהירון. (#12502) 03-353188

■ ג'וניור 1981, מהשכרה, מנוחת למהירון. 03-9221397, עבודה: (#12780) 03-785273, בזול.

■ ג'וניור 82, פרטית, מצב מעולה, טלפון: 03-475183, שלומי. (#13266)

■ ג'וניור 1983, במצב מעולה. בעבודה: 052-36541, בבית: (#16918) 052-33186

■ ג'וניור 1981 + טסט, מצויינת, שמורה. לא בשבת 03-5566550 (#4825)

■ ג'וניור, 1979, במצב מצויין, מפרטי + היטל + מערכת. (#11225) 052-443313

■ למכירה אוטוביאנקי 1978, 22,000 ק"מ + אזעקה. טלפון: (#18525) 053-87888

■ למכירה אוטוביאנקי ג'וניור, 1980, שמורה. 03-9640516 (#14456)

■ עלית 85 "יפהפיה" יד ראשונה, 727121, הבית 840432 (#16718)

■ עלית 1982, טסט חצי שנה, מצויין. 97050, 067-20096 (#3303)

■ עלית 1985, מיטלי, ראשונה + רדיוטייפ, מיוחדת + תוספות. (#3919) 740734

■ "רכב השרון" - הוד-השרון סוכנות אוטוביאנקי, לנציה, מבצעים!! 36 תשלומים!! 052-27874 (#14122)

אוסטין

■ אוסטין 1300, מטרו, 1984, כחדשה, 17,000 ק"מ. 03-855435 (#9426)

■ אוסטין מטרו, 1985, מהשכרה במצב מצויין. 03-656608 (#11064)

■ מטרו אס. 1.3, 1983, מצב מצויין, מהירון. 052-543924 (#1376)

■ מטרו אב'.אל. 1300, 1984, רק 8,500 ק"מ, כחדשה, טסט והיטל לשנה, מהירון. טלפון: 03-254979 (#3308)

■ מטרו 1300, 1984, כחדשה, 052-555107, בערב, לא בשבת. (#11617)

■ מטרו 1000 ראשונה 1983, 52,000, לבנה + טסט. 03-991641 (#3095)

■ מטרו 1.3, 84, יד ראשונה, 52,000 ק"מ, שמורה, אפשרות הלוואה. 03-335633, 03-770773 (#10226)

■ מטרו 1300, 84 ראשונה, מצויינת. 03-396561, 03-396681 אחה"צ. (#3494)

■ מטרו, 83, 1300, 27,000, מצב מצויין, בעבודה: 5425582 (#7527)

■ מטרו, 1300/5, 1986, עם זכיות עולה. 03-808171 (#10561)

■ מראשונה אוסטין אלגרו, 1976, 5 הילוכים, 100,000. 052-559033 (#13982)

אופל

■ אופל קדט 1300, 83, 27,000 ק"מ + תוספות. 03-915201 (#17005)

■ אופל קורסה אס.אר. 1985, 1300 + מזגן. 03-246274 (#18521)

■ אופל קדט, 1982, אוטומטית, במצב טוב. 03-767362 (#10888)

■ אסקונה, 1600, 1980, אוטומטית, טסט לשנה, ראשונה, אחרי השכרה. 03-493435 (#1097)

■ אסקונה 1600, אוטומטית, 1980 + טסט + היטל, מצויינת. (#1968) 03-726374

■ אסקונה - לוקס 16, אוטומטי, 1983, ראשונה, מבבה. 03-265258 (#6313)

■ אסקונה 1300 אס, 1983, ראשונה, מצויינת + טסט לשנה. (#10753) 03-9220255

■ אסקונה 1600, 1982, אוטומטית, ראשונה, מזגן, טסט, מהירון. (#11443) 04-710383

■ אסקונה 1300, 1980, ראשונה, מהשכרה, אחרי אוברול. (#11655) 03-774966

■ אסקונה 1600 לוקס, 1983 + סדק + סטריאו. 03-419281 (#12722) 052-442239

■ אסקונה 1300, אוטומט אס, 1984, יד ראשונה, 26,000 ק"מ + תוספת. 03-201170 (#14371)

■ אסקונה אס. 1300, 1983, ראשונה, 34,000 ק"מ. 052-21593 (#17259)

■ אסקונה, 1300, ראשונה, 1983, 34,000 ק"מ, שמורה. 03-454385 (#18308)

■ אסקונה, 1300 אס, 1983, דגם ג'י, 29,000 ק"מ + מזגן + היטל וטסט. 03-359951 (#8776)

■ אסקונה 1300 אס, 1983, דה-לוקס, כחדשה + טסט היטל, מהירון. בעבודה: 053-24227, בבית: (#16652) 052-82181

■ אסקונה 1300 אס. 1984 + מזגן + תוספת, 40,000 ק"מ, במצב מצויין, 14,500 דולר. (#16728) 052-445288

■ אסקונה 1300 אוטומטי 1983, 03-311116 מ-15:00, 10,000 (#3458) 20:00

■ אסקונה 1300, אוטומט + מזגן, 1982, יבוא אישי. 03-332857 (#4717) 052-552870

■ אסקונה-1983, 1600 אס, אוטומטית, מיטלי, 44,500 ק"מ, ראשונה. 03-709493, 03-746237 (#10519)

■ אסקונה 80, 1600, אוטומטית + מזגן + רדיוטייפ. 08-236319 (#11079) 08-221021

■ אסקונה, 1983, 1600, ראשונה, 51,000, מעולה, מזגן + תוספות, מהירון. 03-346321 (#3486)

■ אסקונה 1986, אוטומטית, 1600 אס, ראשונה + כל השיכלולים, מטאלי. 03-7510924 (#454)

■ אסקונה 83, 1600, אוטומטי, ראשונה, 67,000, לוקס. (#5355) 03-806180

■ אסקונה 1986!!! לוקס, 5,500 ק"מ, מיטאלית מ-15:00. (#9555) 03-319439

■ אסקונה 84, מטאלי, מזגן + תוספות. 067-90325, 067-90696 (#2493)

■ אסקונה 1984, ראשונה, 24,000 ק"מ, מיוחדת. 5566954 (#13249)

■ אסקונה 1300, אס. 83, ראשונה + טסט. 03-337806, 03-324515 (#18663)

■ אסקונה 1600, אוטומטית סופר 83, מבבה טל: 03-470065. (#3288)

■ אסקונה 1983, אוטומט 23,000 ק"מ, ולמסירה זכות לטובאורו 1986 אוטומאטי. 03-823143 (#16426) 03-843930

■ אסקונה 1986, ג'י.אל.אס 1300 + תוספות + מזגן, מהירון. (#578) 03-228328

■ אסקונה, 83/1300, אוטומטית, אס. 40,000, טסט לשנה. 959924 (#9799)

■ אסקונה, 1983, 1300 אס, אוטומטית, 5 דלתות, היטל. (#9902) 08-470805

■ אסקונה, 1981, 1300 (מהשכרה לשעבר) בבית 941962 ובעבודה (#12115) 727121

■ אסקונה 1983, 1300, אוטומטית, יד ראשונה, טלפון: 067-22525, (#12593) 067-20739

■ אסקונה ג'י.אל.אס. 1985, 13,000 ק"מ + תוספות, יפהפיה. (#17599) 03-403003

■ אסקונה 1300/5, 83, יבוא אישי + תוספות. 08-237982 (#18611)

■ אסקונה, 84, 1300, 20,000, ראשונה + טסט + תוספות. (#2818) 03-5515135

■ אסקונה, 83, 1300, אוטומטית, 30,000 ק"מ, לפי מהירון. (#2419) 063-31364

■ אסקונה 1984, 1300/5, 14,000 ק"מ. 03-885838, 03-9714221 (#3230)

■ אסקונה 82, 1300, אס אוטומטית, ראשונה, 47,000, 03-9326355 בעבודה (#3835) 03-9716528 לספיר.

■ אסקונה הדלוקס 1300/5, אוטומטית, 1983, מבבה + תוספות. (#4628) 055-25458, 055-52690

■ אסקונה 1300, 82, לוקסוס, 45,000, שניה, טסט. 03-9324193 (#762)

■ אסקונה 1300, 80, ראשונה, 85,000 ק"מ, מהירון 08-482792 (#13977)

■ אסקונה ברלינה 1.6 אס 5, ראשונה, מצויין, מזגן, מטאלי + תוספות. (#625) 052-21432

■ אסקונה ברלינה, 83, 5 דלתות, 41,000 ק"מ. 902178, בערב. (#1963)

■ אסקונה, 1983 1600/5 15,000, אוטומטי + מזגן 883467 (#9519)

■ אסקונה 83, ראשונה 40,000 ק"מ, מבבה, מהירון. 03-735420 (#18770)

■ אסקונה 1983, ראשונה מבבה אוטומטית. 04-983592, (#14019) 065-49039, 03-998741

■ אסקונה, 1600, אוטומטית יפהפיה, מערכת 81, מצויינת. (#17778) 055-84951

■ אסקונה 81, ראשונה מהשכרה "אויס" טסט לשנה, שמורה. (#18680) 052-29253

■ אסקונה לוקס 83, ראשונה, מצב מעולה, רדיוטייפ, טסט לשנה. 057-52317 בעבודה 057-53438 (#5258) בבית.

■ בהזדמנות!! אסקונה 1983, 5/1600, אוטומטית + מזגן, מבבה. (#1206) 02-420551

■ בהזדמנות קדאט 1982, יד ראשונה, 55,000 ק"מ. 055-58716 (#464)

■ בהזדמנות, אסקונה 1983, ראשונה, 1300, אס, 5 דלתות, 20,000 ש"ח. 03-995708 (#17968)

■ לבעלי אופל 82, 83, הטרבלים ב"אבילגד" שמן - הפתרון ב"מוסך מריר", בני ברק, הירדן 35. (#5300) 798656

■ למכירה, אופל מנטה ספורט, אוטומטי, 1972 + תוספות מיוחדות. (#1845) 053-49727

■ למכירה, אופל אסקונה אס. 1300, אוטומטי, עם מזגן ודרייקייס, 1983, יד ראשונה. טלפון (#3972) 9644205 או 723078

■ לצעירים "מנטה ספורט" 1972 מצויינת + רדיו. 03-413449, (#16653) 03-7510994

■ מנטה, אסקונה 1.6 6/85 ג'י.אל, אוטומטית, 7,800 ק"מ, 35,000 ש"ח. 770934, 315233 (#10479)

■ מעוניין באסקונה 1.6 סופר אוטומט 84, ראשונה, פרטי. (#2214) 03-913160, 03-913188

■ מרוצא, אסקונה 1300, אוטומטית, 1983, 30,000, בערב: (#4760) 065-92516

■ מרוצא, אסקונה 1983, 1300, אוטומטית, מזגן, 25,000 ק"מ (#12479) 03-496888

■ קאדט 1200, 1982, ראשונה, 66,000, שמורה. 03-993375 בערב. (#13946)

■ קאדט, 5 דלתות, 1300 ספיישל, ראשונה. (#9793) 03-299551

■ קאדט 1300/5, אוטומטית, ראשונה. 1983, מיום א' 03-458615 (#17927)

קאדט, 1979, שניה, 4 דלתות + טסט. 894358, 809126 (#13838)

■ קאדט, סוף 1982, 1.3 אס, ראשונה, 3 דלתות. 03-426546 (#10591)

■ קאדט ג'י.אר.אס, אוטומטית, 1983 + מזגן + מערכת בעולה, בעבודה: 08-475363, בבית: (#7231) 08-467801

■ קדאט, ספורט ג'י.טי. 1.3 אס, 5,000 ק"מ, 86 + מזגן, מהירות. (#13038) 417642

■ קדט 1300 אס, 1984, מצויינת, ראשונה. 063-37489, 053-38146 (#8663)

■ קדט 1300, אוטומטית 1986, חדשה ללקוחות!! אפשרי גם ללא מיסים!!! 225217, 235824 (#11629)

■ קדט 1300, 1983, ראשונה 35,000 + מזגן. 03-765039 בבית 20:00 לא בשבת. (#11898)

■ קדט 1300, אוטומטית, 1982, ראשונה, הנג יחיד, כסף, 25,000 ק"מ כחדשה. 03-5517540 (#13737)

■ קדט סטיישן 1200, 1976, אוטומאטית, נדירה + טסט. (#17489) 051-91535

■ קדט אוטומטית 1300, ספיישל, 1982, ראשונה. 03-736887, (#18469) 03-330820

■ קדט 1300, 1982, ראשונה, 03-581073 בערב ובשבת. (#3139)

■ קדט, 1600, 1985, ג'י.אל.אס אוטומטית, יבוא אישי, מיוחדת, המון תוספות. 7500, 9327335 (#17125)

■ קדט 1984, 15,000 ק"מ, יד ראשונה, טלפון: 03-9327869 לא בשבת. (#8810)

■ קדט 1.3 אס, 84, מהלכים, ראשונה, 64,000 ק"מ, מהירון. (#9618) 5592817, 802796

■ קדט 1982, 1300, אוטומטית, יד ראשונה. 03-442217 (#10723)

■ קדט סטיישן, 66, מצויינת, אחר 1300. (#17551) 860799

■ קדט 1300 אס, 82/5, ראשונה, 48,000 + היטל. 08-227386 (#16428)

■ קדט 83, אוטומט מבבה, ראשונה, 35,000 ק"מ. 840422 (#2246)

■ קדט 83, אוטומטי, שמורה מהשכרה, 44,000 ק"מ. 470429 (#18086)

■ קדט 79, אוטומטית, מהשכרה, מצויינת. 339738 ליצחקי. (#2833) 778440

■ קורסה 1000 סי.אר, 1985, 23,000 + מערכת + אזעקה, מהירון. (#1709) 08-472424

■ קורסה 1000, סי.אר. 1985, רדיוטייפ, אזעקה, 14,000. (#8451) 03-9326593

■ קורסה, 1200 אס, 84, סי.אר. 14,500 ק"מ, מצויינת, לא בשבת. 051-881289, 051-881329 (#12269)

■ קורסה 1984, 1200 אס.טי.אר. (#4907) 08-224010, 08-235177

■ רקורד, 1981, סטיישן, אוטומטית, מזגן, שניה, פרטית. (#8563) 063-38367

אינוצ'נטי

■ 82, טסט והיטל. 03-7519427, עבודה: 03-992129 מ-17:00. (#2472)

■ 1982, 23,000 ק"מ בלבד; טסט + תוספות, כחדשה. 03-455688 (#14000)

■ אינוצ'נטי 1984, שחורה מהכרם בבגבואר 1986, 4,500 ק"מ, טסט + היטל, חדשה!! בערב. 03-763103, בעבודה: (#2068) 03-5593247

אלפא-רומאו

■ 82, 59,000 ק"מ יד ראשונה, בעבודה: 7514171 (#14504)

■ אלפא סוד 82, 39,000 ק"מ, ראשונה + טסט. 08-453191 (#17437)

■ אלפא 90, 1986, 7,000 ק"מ, 1.8 + תוספות. 051-25275 (#10925)

■ אלפא סוד, 1200, 1982, ראשונה, 72,000, 03-330132, בשעות העבודה. (#12258)

■ אלפא סוד - 1200, 1981 + רדיו, שנהב, שמורה, ראשל"צ. (#3268) 03-998794

■ אלפא סוד 83, 48,000 ק"מ, ראשונה. 055-23720, 055-30276 (#10351)

■ אלפא סוד, 1983 + היטל, בבית. 03-942677, עבודה 03-731991 (#17756)

■ אלפא-סוד, 1983, שניה, 62,000, טסט וסטריאו. (#17034) 03-989318, 03-585735

■ אלפא סוד, 1982, יד ראשונה, 42,000 ק"מ, מצב טוב. (#2395) 03-240245

■ אלפא סוד 81, 1200, יד ראשונה. טלפון: 065-43687 (#17651)

■ אלפא סוד, 1983 1200, ראשונה, מדומא, 49,000, מצויינת. (#5362) 03-9234934

■ אלפארומאו 1200, סוף 81, קלף משאבה, מצויין!! (#12636) 03-5514507

■ אלפא 33, 1.2, 86, 7,500 ק"מ, מזגן. 03-239394, 057-36755 (#7545)

■ אלפא סוד 1983, מיטלי, שניה, 47,000 ק"מ 052-552830 (#1298)

■ אלפא-סוד, 81, במצב מצויין + תוספות, 75,000, מהירון. (#9239) 9613071

■ אלפא סוד, 1983, יד ראשונה. בעבודה: 055-25308, בבית: (#9667) 055-53848

■ אלפא סוד, 82, יפהפיה ושמורה. בעבודה 03-865180, יורם. (#12218)

■ אלפא סוד, 1982, שניה, מצב מצויין. 03-993322 (#17427)

■ אלפאסוד, 1982, יד ראשונה, טסט אוקטובר 1986. 03-859093 (#18081)

■ אלפאסוד 1982 בהזדמנות יד ראשונה,טל. 03-957497 (#5279)

■ אלפטא 1800, 1979, כחדשה, 60,000, ראשונה + תוספת, מהירון. (#951) 03-849855

■ אלפטא 79, 1600, יד שניה. 03-589759, בבית 833420 (#10859)

■ אלפטא 1600, 81, ראשונה, מתכלה. 03-427410, לישי בערב. (#12468) 03-493995 ביום.

■ אלפטה 1.8, 1979, מצב מכני מעולה, מזגן + תוספות, וקוק לפתוח קלה. 204853 (#10651)

■ אלפטה 1800, 1979, יד שניה, מצב מעולה. 052-31106 (#4567)

■ אלפטא 18, 1979, מכני וחיצוני מצויין. 055-52366 (#9269)

■ אלפטא 1600, 1981, יד ראשונה, במצב טוב. 052-61617 (#14915)

■ אלפטא 1600, 1982, 43,000 ק"מ + תוספות. 052-454473 (#19000)

■ אלפטא 1600, 1982 + הרבה תוספות, משויה, במצב חדש. (#8284) 052-454473

■ בהזדמנות, סוד 1982, 65,000 ק"מ, שניה, מצויינת. 03-957582 (#1993)

■ בהזדמנות, אלפא-סוד, 1982, מצויינת, ניתן להחלפה בזולה. (#16704) 397725

■ ג'וליה, 71, אוברול + פתחות, טסט + שישי ושבת. 052-26339 (#14736) 052-33911

■ ג'וליה, 1968 + טסט, לפני אוברול, 800 $. 052-551107 (#9016)

■ ליגל הקיטה סוד, 79, 1350, ספר. 03-788311, 03-9225578 (#13924)

■ סוד, 1.3, 79, 72,000 ק"מ, מצב מצויין. 03-775349 (#936)

■ סוד 1200, 1982 + טסט + רדיו, שניה, מצויינת. 348055 (#10115)

■ סוד 1200, 1982 + היטל, שמורה היטב. 03-719298, 03-375895 (#755)

■ סוד 1350, סי.אר. ספורט, 1979, ראשונה!!! 03-348001, (#1787) 03-340372

■ סוד, 1300, 1982, טסט + היטל, ראשונה, מזגן, רדיו, אזעקה, 03-664212, ביום א', 09:00-15:30 (#3030)

■ סוד 1.3, 1981, שניה, מזגן, מעולה. 03-231256 בעבודה. (#2128)

■ סוד 1200, 1982, שניה פרטית + היטל + טייפ. 03-258705 (#16971)

■ סוד 1350, 1982 + מזגן + תוספות + טסט. 03-490683, ובבוקר דנה. 063-24527 (#17050)

■ סוד, ראשונה, 82, יפהפיה, 67,000 ק"מ + תוספות. 202457 (#9520)

■ סוד 82, 36,000, שמורה לדוגמא + טסט + תוספות. 052-450266 (#2216)

■ סוד 1982, ראשונה, 35,000 ק"מ, יפהפיה + טסט. 03-768078 (#16596)

■ סוד 1200, 83, ראשונה, 36,000, מהודר, מהירון. 03-419891 (#543)

■ סוד 1979, 1300 שמור, מצויינת + תוספות, שלישית. 03-882841 (#7800)

■ סוד 1.2, 82 + היטל, 59,000 ק"מ, שמורה. 052-550385 (#4776)

■ סוד, 1351, 82, 39,000 + תוספות, במצב מעולה. 03-9223590 (#10450)

■ סוד, 1200, שנת 82, יד ראשונה, היטל טולס. טלפון: 03-847438, (#18129) 03-284851

■ סוד, 1981, 1200, יד שניה, 39,000 ק"מ. 764995 (#15778)

■ סוד, 1982, 1200, מצויינת, 50,000, עבודה 03-391349, בית (#1976) 03-958106

■ סוד 1982, טסט, 61,000, יד ראשונה. 03-429454, מהירון. (#3226)

■ סוד, 1982, במצב מעולה טסט 10 חודשים. 08-410286 (#10403)

■ סוד, סוף 82, יד-שניה, מצב מצויין. 850877 (#13959)

■ סוד, 82, 1200, ראשונה + רדיו, אזעקה. 052-456917 (#18598)

■ ספרינט 1.5, 1983, מראשונה!! פרטיים!! מעולה!! 03-490683, (#4456) 063-24527

■ קיבלתי מכונית חברה ואני מוכר את האלפטא שלי 1.6, 1979, חצי אוברול + שיפוץ קרבורטור, צמיגים + היטל, 1 ביתי מהירון + בבית: 052-441570, בעבודה: (#6929) 052-540952

אמריקאיות

■ 052-454473 הניון הברוש מציע: אולדסמוביל דלתא רויאל 1983 - 1979 - 1978 + אולדסמוביל קטלס 1980 + שברולט קפריס סטיישן 1978 + מבה 1978 + שברולט בלייזר 8 צילינדרים 1982 + שברולט מליבו קלסיק 1982. (#18621)

■ "אוטו רק" צומת רעננה-כפר סבא, מבחר מציאה אמריקאיות,למכירה קניה והחלפה: דודג' דארט 75, אולדסמוביל קטלס 2,78 דלתות, אומגה 79/78, מבה 79, אאודי 85 80. 1300. (#5408) 052-441426

■ אולדסמוביל אומגה, 2500, 1983, חדשה, 32,000 ק"מ, מחיר גמיש. 02-913381, 02-915949 (#3696) שלוחה 21

■ אולדסמוביל דלתא רויאל 1983, 8 צלינדר + כל התוספות האפשריות, 50,000 ק"מ, ניתן להחלפה. (#2846) 052-443821

■ אולדסמוביל סייזה, 1983, 6 צילינדר, אוטומטית, יד ראשונה, כחדשה. בעבודה: 03-238735, (#10552) 03-449423, 226115

■ אולדסמוביל קטלאס סופרים 1979 + 1980 8 צילינדר. (#16583) 03-877999, 03-384587

■ אולדסמוביל אומגה יפהפיה, 74, מטאלי + טסט + תוספות. (#11313) 08-222215

■ אולדסמוביל אומגה 2500, אוטומטי, 1982 + מזגן, חלונות ודלתות חשמליים, טסט לשנה. (#18057) 03-355472

■ אולדסמוביל קטלס סלון, מצויינת, כחדשה! 1979. 03-7516090 (#9141) 052-24914

■ אולדסמוביל קטלס 76, 2 דלתות, במצב מעולה, מנוע 6 מזרי. (#16668) 776555

■ אולדסמוביל דלתא רויאל, 1979, מראשונה + כל התוספות. (#2847) 052-454473

■ אלקטרה 1979, 8 צלינדר חשמלי, משויה, מצויינת. 052-449917 (#4568)

■ אספן 79, רביעית, מנוע 84, 15,500 ש"ח. טל: 052-31086 (#5170) 052-22439

■ ארגונה 1982, 39,00 ק"מ, חשמלית, הגה + בלמים, כח. (#14283) 03-794203

■ בהזדמנות!! אל קמינו, 1979, מצויינת + תוספות, 3,600 דולר. (#8671) 03-5462294

■ ביואיק סקילארק, 1972, 8 צילנדר, שניה, שמורה. 04-921196 (#10620)

■ ביואק ריאל, 1983, כל אוטומטית, מיוחדת, בעבודה: (#7719) 063-33701

■ בלייזר 81, אחרי שיפוץ כללי + אחריות. טלפון: 051-25631

■ בלייזר 8 צילנדר, צבע שחור, צמיגים רחבים, מיוחד, 1982, (#18664) 052-443821

■ דודג' אספן 1980, אוטומטית ספיישל אדישן, במצב מצויין!! (מהירון). 03-238798, 03-284278 (#8579)

■ דיפלומט מכבר דודג' קארון אס.אי. 1986, יפהפיה, 8 נוסעים, אוטומטית, כוונת + הגה כח וכו... להתקשר לג'ואי ביום ב'-ד' ב-09:00-14:00 02-248044 (#13373)

■ דיפלומט או דודג' לדרוו, יפה, 1986, דודג' קארון אס.אי, 8 נוסעים מזגן, אוטומטית, הגה כח וכו'. להתקשר לג'ואי, 02-248044 ויום ב'-ד'. (#3249)

■ הלינס 72 + מזגן, מצויינת. (#17385) 653361

■ סנדר בוד, 2 דלתות, 1978, במצב מצויין + טסט. 052-77728 (#18029)

■ למכירה ביואיק סקיילוק 1981, יד ראשונה. 03-625850, (#1865) 03-495458

■ מוסטאנג, 1974, יפהפיה, חסכונית, מנוע חדש + היטל. (#18782) 02-341087

■ מכונית אמריקאית, למכירה, 34,000 מייל, במצב מצויין מיוחד, 240228, 12'7 בצהריים. (#9382)

■ מעוניין לקנות מכונית אמריקאית מדולה ומפוארת, 4 דלתות, שנת 82, 08-492297.83 (#4869) 08-453893 מיונם.

■ פונטיאק, גרנד פרי, 1979 + מבה 1979 + דלתא רויאל 1978, 1979, 1983 + אולדסמוביל קדילק, 1980 + בריסקיאלק 1975. הניון "הברוש" 052-454473 (#18999)

■ פונטיאק פניקס 80, אוברול, 16,500, למהיר החלטה. (#17120) 052-26876

■ פונטיאק פניקס 81, 2500, ראשונה, 40,000, 03-417594, (#14051) 03-425788

■ פונטיאק, גרנד לאמנש 74, 4 דלתות + תוספות. 03-282446, (#8202) 03-285095

■ פונטיאק פיירבירד, 75, יפהפיה + מנוע חדש, באחריות, בהרצה. (#18428) 9231140

■ פורד פרמונט 81, 6 צילנדר, 11,000 $. 055-34316 (#11117)

■ פינטו 3, 74, מנוע 80, אוטומטית + מזגן. 03-236331 (#4871)

■ פיירמונט, סוף 79, 6 צילנדר, שניה, אוטומטית, מזגן, בעבודה: 03-443859, בבית: 052-86087 (#1031)

■ קדילק סיביל 1979, כל התוספות, מיוחדת. 052-443821 (#18092)

■ שברולט שבט, 1979, פרטי, אוטומטי + מזגן אוריגינל. (#18069) 03-767317

■ שברולט מליבו קלאסיק, 75, במצב נדיר + מזגן ומערכת. (#18439) 9368047

■ שברולט שבט, 1979, במצב מעולה, מהירון. 03-472638 (#9237)

■ שברולט אל קמינו דבל, 1977 + מזגן + מערכת + הגה כח, יפהפיה (#16943) 051-27111

■ שברולט קפריס קלסיק, 1978, סטיישן + כל התוספות האפשריות + כסא באותו. 052-454473 (#2867)

■ שברולט משאית, 1974, מכני מצויין. הדרי 063-22416, בערב. (#12715)

■ שוק המכוניות בדולפינריום, קניה - מכירה - החלפה, בימים שני, שלישי, רביעי וחמישי. (#17136)

קונסטיוטס: רכב אמריקאי בכדק לפי הקניה, ע"י בודק הרכב שלנו המשווה למנועי היצרן. קונסטיוטס. (#8181)

■ שברולט מליבו סטיישן 79/1978. 03-421790, 063-23365 צביקה. (#18474)

■ שברולט, 1980, מנוע 4 צילנדר + מזגן, כחדשה. 03-394397 (#9680)

■ שרות לקבלת מודעות בטלפון, ללוח מעריב, בכרטיסי אשראי: ויזה, ויזה + 30, ישראכרט ודיינרס. 03-227117, 03-227118, פתוח כל הזמן, (מ-7:00 בבוקר), "פרסום - אידאל". (#9927)

ב.מ.וו.

■ 1802, 74, במצב טוב, אזעקה + צמיגים. 5550 ש"ח. 08-232470 (#18531)

■ 315, 1983, 5 הילוכים, ראשונה + תוספות + טסט. 053-98763 (#8224)

■ 315, בחירה 1982, 37,000 ק"מ, חלון גג. 03-664511 שפיר, (#14181) 03-457049

■ 315, 1981, 316, 1982, ר1980 + הרבה תוספות. 052-454473 (#19003)

■ 315, 1600, 1983, ראשונה, 53,000 ק"מ, מהירון. 03-491257 (#2358)

■ 315, 82, הנסה מיוחדת, כחדשה, יהודה בארץ. 03-473845 (#16486)

■ 316, 1983, רגיל, חדש! + 1984 אוטומט + תוספות. בן-יהודה 238 "מכוניות דה-בסט". 03-447152 (#12993)

■ 316, אוטומט, 1983, חדש + תוספות 60,000 ק"מ. 03-336562 (#17847)

■ 316, 1982, שניה + טסט, מטאלי + תוספות, שמורה!! (#18865) 03-871916

■ 316, 1982, 45,000 ק"מ + תוספות, שמורה, שלישית. (#16716) 03-9224036

■ 316, 83, אוטומטית + מזגן + מערכת, 61,000 ק"מ, צורה ישנה, 26,000 ש"ח, בית: 052-85629 עבודה: 03-9222394 (#845)

■ 318, 1980, רגיל, 155,000 + היטל + מזגן, מעולה. 03-838542, (#18077) 03-446418

■ 318 אי, אוטומטית, 1984, הגה כח + מזגן, 26,000 ק"מ, מושעת, 45,000 ש"ח, עבודה: 03-9232175, בית: 03-7519753 (#18779)

■ 316, 320, 518, אוטומטי, 1986, 0 ק"מ + כל התוספות!! 03-242008 + אפשרות להחלפה. (#4485)

■ ב.מ.וו. 1802, 1975, אוטומטית, יד שניה, טלפון: 03-286279 (#7822)

■ ב.מ.וו. 320, 1982, דגם מיוחד בחוריה + מזגן + תוספות. (#9595) 03-623619, 03-807603

■ ב.מ.וו. 315, 1983, במצב מצויין, יפהפיה בגוונה. 052-65768 (#10342)

■ ב.מ.וו 318, אוטומטית, 1976 + מזגן + מערכת תוספות. 5519237 (#10683)

■ ב.מ.וו. 1800, 1971, במצב טוב. 03-743697, 03-9230545 (#11548)

■ ב.מ.וו. 318, 1979, במצב מצויין. טלפון בעבודה: 03-658430, 03-653127, בבית: 03-888179 (#16472)

■ ב.מ.וו. 316, 1978, שניה, גיר רגיל, במצב מיר. 052-38366 (#2858)

■ ב.מ.וו. 75 1800, במצב מצויין. (#14524) 356096

■ ב.מ.וו 525, 83, הבוקה, אוטומטית + הגה כוח, מטאלי, מהירון. העבודה: 03-799114, בערב 03-873455, לאמיר. (#5984)

■ ב.מ.וו 1980, רגיל + מזגן + סטרבה + מגנזיום, שלישית. (#16335) 03-700611, 03-480826

■ חייבת להימכר!!! 320, אי. 1983. דגם חדש. 03-917854 (#8826)

■ הניון הברוש מציע: 316, 1983, אי. 320, 052-454473 (#18685) 1980, 315 1983

■ טלפון למכוניות לטווח ארוך חדש עם אינטרקום. 03-455952 (#18649)

■ מוסך דודו מומחים לב.מ.וו. לכל סוגי הרכב, הירקון 42 בני ברק. 03-702325 (#8507)

■ מצויינים!! 1802/2, 1973 + טסט, הקודם אוסה. 03-889432 (#18620)

ג'יפים

■ 82, ארוך, מצב מצויין, בעבודה: 656586, בבית: 493281 (#9583)

■ בהזדמנות ג'יפ, סוזוקי 6 + 1982 + אוברול 03-494034, 03-345495 (#11919)

■ ג'יפ 6, 1975, אחרי אוברול + טסט, ברזנט חדש. 053-48564, (#14391) 053-25503

■ ג'יפ קצר 74, מנוע חדש + טסט לשנה. 03-885265 (#2259)

■ ג'יפ 1976, 6 צילינדר, קצר + טסט לשנה. 219926 (#5313)

■ חוג'נר 74, סטיישן, מוכר בטסט העדפה קידמית. 063-99775 (#9526)

קבלת מודעות!
בימי 8.00 עד 20.00
לוח מעריב
עד 60 יום אשראי
03-727630
03-739297
03-738707
לבעלי כרטיסי אשראי

לך על בטוח לוח מעריב

- סוזוקי, 1984, 22,000, ראשונה, היפה באזיקו!! + מזגן + טסט + הרבה תוספות. 03-941521 (#13611)
- סוזוקי 84, בריוס, מצב מש־לם!! מהשכרה. 04-993136 (#18773)

דייהטסו

- 1000, 1984, מהשכרה, 34,000 קילומטר, מזגן + שנה טסט + הר־של 13,000 ש"ח. 227619 (#17914)
- 1000, 83, אוטומטית, מהודרת, בערב: 91039־055, בעבודה: 055-93316 (#14875)
- 1000, ראשונה, 83, מצויינת. 362685, 419024 (#12620)
- 1000, מהשכרה לשעבר, 83, במצב טוב. 03-374017 בערב. (#14631)
- 1,000, 5 הילוכים, 52, מטאלי, מצב מעולה. 704948 בערב. (#12573)
- 900, מהשכרה, 1984 + מזגן במ־צב טוב. 052-29678 (#16827)
- ב"דיהטסו" הרצליה מבצע! מזגן חינם!! פרטים: 052-543875 052-54538 (#16795)
- דהייטסו, 1300, 83, ראשונה, רדיוטייפ. 02-557220 או 02-742122 (#10100)
- דיאנה 1300 1983 70,000 טסט לשנה. 065-95541, 065-88514 (#5612)
- דייהטסו 1300 שרמנט אל.פי 1983 מחירון. 445569, 295406 (#5397)
- דייהטסו 1000, אוטומטי, 82, מהודרת, פרטית. 03-5512958 בע־רב. (#11006)
- דייהטסו שרייד, 1984, יד רא־שונה, 5 הלוכים. 03-584234 (#16801)
- דייהטסו שרייד, אוטומטית, 1983, ראשונה, 47,000 ק"מ. 055-57735 (#1039)
- דייהטסו שרייד 83, אוטומטי + מזגן, ראשונה, יפהפיה. 319739 (#11134)
- דייהטסו שרייד, ראשונה, 1983, רגילה, מחירון, 52,000 234573 (#17412)
- לדיהטסו הרצליה מבחר שרי־דים!! 1983–1984–1985 מהשכ־רה. 052-543538 (#16790)
- מוסך "צמרת" – הוד־השרון מורשה מהיבואן לתיקוני דייהט־סו. 052-38328, 052-38688 (#10704)
- "רכב השרון" – הוד־השרון סוכ־נות דייהטסו, אוטוביאנקי, לנצ'יה, מבצע מזגן חינם! 052-27874 (#10602)
- שרייד, 1000, 84, 24,000 ק"מ, ראשונה + טסט, 03-269261 (#2173) 03-484755
- שרייד 1000, 82, אוטומטית, 53,000 יד ראשונה 052-21944 (#6868)
- שרייד 85, 4 הילוכים + מזגן מקורי, טסט והיטל, מחיר מחירון. (#9133) 03-794390
- שרייד 83, מצב מעולה, מזגן, טסט לשנה + תוספות. 052-29973 מאחה"צ. (#11143)
- שרייד, 1983, אוטומטית + מזגן + רדיוטייפ, ראשונה, 53,000 ק"מ, טסט לשנה. 052-77350 (#12447)
- שרמנט, 1300, 1983, יד ראשונה, במצב מצויין. 349460 (#17734)
- שרמנט, 1600, 1983, טסט, 5/87, היטל. 052-455839 (#3581) 03-612001
- שרמנט 1300, 5, 1985 + מזגן, 22,000 ק"מ. 063-39719 ובערב: 063-35378 (#16857)

דלתה

- 1982, ראשונה, 38,000 ק"מ טסט 8 חודשים. 03-894221 (#12741)

הילמן

- אוונג'ר, 73, אוטומטית, שמורה, לפני טסט, בהזדמנות. 999246 (#8978)
- הילמן 1300, אוטומטית, 1972, במצב טוב. ביום: 03-494435, טש־רי: 03-738944 (#13660)

וולוו

- 240 ג'י.אל. 1983, ראשונה כחד־שה + כל התוספות. 057-699871 (#13006)
- 240, ג'י.אל. 1983, מכה 11,500 ק"מ. 03-658822 בעבודה (#1190) 03-438318
- 240 די.אל. 1983, ראשונה, מכ־כה, 47,000, מצויינת. 853492 (#5411)
- 240, 1800, מכה, 1983 + הגה כוח. 069-40071, 069-41591 (#1041)
- 240, ג'י.אל. 1983, מכה, מזגן + תוספות, 40,000. 03-226284 (#1615)
- 121, שנת 63, שמורה מאד, 1900 דולר. 052-549464 (#14919)
- 1981, די.אל. מכה, כחדשה + מזגן תוספות, 57,000 807660 (#17970)
- 122 אס 1969, ראשונה, שמורה בטיפוח, גיר רגיל. 03-994829 (#8466)
- 82 שניה, 2,000 + כח + מזגן + סטריאו. 992925 941506 (#16855)
- 1982, סטיישן, ראשונה, אוטו־מטית, מחירון. 840163, לא בשבת. (#9789)
- 343, 1978, שלישית, 91,000 + טסט לשנה, מחירון 885609 (#12080)
- בהזדמנות 83, סטיישן, מנוע 2000 + תוספות 33,500 ש"ח. בע־בודה: 03-430807 בבית: 055-91963 (#11454)
- 1973, 164, אינג'קשן, מצב חי־צוני ומכני מצויין, אוטומטית. (#4578) 03-7513874
- 144, 1974, אוטומטית + טסט והיטל. 03-9348287, 052-454473 (#10980)
- 244, 1976 די.אל + מזגן, או־טומטי, הגה כוח 052-25702 (#14429)
- 244, 1976, אפשרי הולכה. בע־בודה 341865, בבית: 908892 (#18465)
- ג'י.אל.אי 1982, אפור מטאלי + כל התוספות. 03-828605, 03-965190 (#7674)
- ג'י.אל.אי. 1983 + כל התוספות, מצב מצויין. 069-37161 (#16869)
- די.אל 1983, 49,000 ק"מ, או־טומטית, מכה + תוספות. (#1047) 03-809662
- די.אל. 1983, 50,000 ק"מ, או־טומטית + תוספות. 04-522988, (#17161) 04-709028
- דיזל 264, 1980, מוכנן לרדכן, מצויינת. 03-445188, בערב. (#10490)
- 244 ג'י.אל 1977, 16,000, שניה, פרטית. 052-455971 (#5148) 052-455857
- 244 ג'י.אל, 1981, אוטומטית, מראשונה, הדרכה. 052-557866 (#2915)
- 244, 81, די.אל, 57,000, טסט + מזגן. 03-9234685, 03-653050 (#17809)
- 244, 2000, מעולה, 1978 + טסט והיטל + הגה כוח ומזגן חד־יפתיים. 08-462802, 03-942364 (#2102)
- 264, 75, ראשונה, הזרקה, נדי־רה, 143,000, 13,000 (#14528) 03/5563980
- 145, סטיישן, 2000, אוטומט + מזגן + טסט, לרציניים. (#6153) 03-738982
- 66 דאף 1977, טסט שנה, אוב־רול. 03-9228122 בשבת בלבד. (#1294)
- בהזדמנות וולוו 240 די.אל. 1984 + מזגן + תוספות, כחדשה. (#1941) 03-724235, 052-451953
- ג'י.אל 2000, 1983, 66,000 ק"מ, אוטומטי, מזגן, הגה כוח. (#2855) 052-454473
- ג'י.אל. 240 21,000 ק"מ, 1983 + כל התוספות. 03-314858, בעבודה (#17994) 03-837171
- ג'י.אל. 240, 2000, סטיישן 18000,1985 ק"מ, כחדשה. חלונות חשמליים, הגה כח, מזגן, סטריאו, נעילה חשמלית. 052-457066 (#10289) אחרי 18:00
- וולבו אוטומטית 245, 1981 + הגה כוח ומזגן. 03-615801 (#9899)
- וולבו, די.אל, 240, 1983, יד ראשונה. 08-221750 (בעבודה לפי־שה) 03-800191 (#4044)
- וולבו 66 1977 אחרי אוברול, טסט לשנה. 067-63234 (#5555)
- וולוו, 1980, די.אל, 245, 65,000 ק"מ, רגילה + תוספות + מזג. לפ־נות מיום ב' עד יום ו'. (#79) 03-228122/46
- וולוו ג'י.אל.אי. 1983, 60,000 ק"מ. 470745 (#5508)
- וולוו, 1970, טסט, אפשרות הולכה בטנדר. 03-419843 (#16709)
- וולוו 1977, מצב מכני מצויין. טלפון: 03-588885 (#1143)
- וולוו ג'י.אל. 1982, אוטומאטית, מזגן, מצב מצויין. 03-480160 (#4121)
- מוסך "בוסתס – וולבו" מורשה, אחד המוסכים הישן ראשל"צ. (#3478) 997772
- סטיישן, די.אל. 1800, 1982, משניה + כח + מזגן. 052-446164 (#11085)
- סטיישן, 1800, 1982, ראשונה, מכה, 48,000, 063-72187 (#14684) 063-70313
- סטיישן 82, 2000, אוטומטית, מזגן + הגה כח. 051-22195 (#8814)
- סטיישן 83, די.אל. ראשונה, במצב חדש, 110,000 ק"מ, אוטומ־טית. 052-34888 (#13654)

ווקסהול

- ווקסהול ויקטור 2000, 1968, יד שניה, מצויינת, טסט 10 חודשים. (#4659) 03-330797, 03-658334
- ווקסהול קבליר 1979, אוטומ־טי, מנוע אופל חדש. 055-50010 (#2919)

טלבוט

- 1300, 1983, אל.אס. + היטל, יפהפיה. "מכוניות צמרת" (#6365) 03-373393
- 1510, 1980, 1600, 80,000 ק"מ, אוטומטית, חשמלי. לא בשבת. (#12052) 057-941206
- 1981, טלבוט 1100, טנדר מצב טוב, 116,000 ק"מ. 052-31343 בערב (#6480) 052-555313
- הורייזן, 1100, 81, במצב מצויין, יד ראשונה. 053-54980 (#1171)
- טלבוט הורייזן 83, 1300, פרטי, שניה, טסט. 03-260133 (#17233)
- טלבוט הורייזן 1982, 1300, ג'י.אל.אס. מפוארת + מערכת. (#4730) 03-312470
- טלבוט סולארה, אס. איקס, 1600, אוטומטית, 1981 (#16454) 02-422381
- סולרה ל.אס. 1300, 1981, רא־שונה, גיר רגיל. 053-96121, 03-256421, שמורה להפליא. (#7915)
- סולרה 1600, 1983, 5 הילוכים + מזגן + כח. 052-449917 (#9903)
- סולרה, 1600, אס.איקס. אוטומ־טית, 1982, הגה כוח, חלונות חש־מל, ראשונה, 65,000 ק"מ, רדיו־טייפ, מצויינת. 03-783217, לא בשבת. (#9704)
- סולרה, 1983, מזגן 40,000, שני־יה, חברה, 21,750 ש"ח. (#13835) 03-788719
- סולרה, אס.איקס. 1982 אוטומ־טית, 47,000 ק"מ, מצויינת. (#8454) 08-491588
- סולרה, 1983, ראשונה + תוס־פות. ביום: 063-30879, בערב: (#14798) 052-32345
- סטיישן 1979, ראשונה + חלו־נות + היטל, בהזדמנות!! (#18362) 03-258705
- סולרה, 1600, אוטומטי + מזגן, 20,000 ק"מ, יד ראשונה, בעב־דה: 776045 (#14264)
- סמבה 1984, על הכביש מ־1985. 03-397073, בעבודה: (#5237) 03-983811

טנדרים

- 404, 79, מצב מצויין + שברולט טבכב, 80 067-94671 (#18448)
- 404, 1979, מצויינת, 82,000 ק"מ, יד שניה. 03-820152 (#7569)
- 504, 1983, ראשונה + טסט, שמורה, נהג יחיד. 053-99791 (#9467)
- 504, 1982 + מזגן + טסט, אפש־רות הולכה להולה. 03-738982 (#8324)
- 504, 81, מצב מצויין, אחרי אוב־רול, מחירון. 03-423749 (#13160)
- בהזדמנות, פיז'ו 504, 1983, טסט לשנה, ראשונה. 067-96641 (#3718)
- בהזדמנות, טנדר ויליס, 1965, מכני במצוין + טסט. 313925 (#18499)
- ג'י.אם.סי. 45, ארגז אלומיניום מיוחד, מכני טוב. 820202 (#1091)
- טלבוט סימקה, 1980, ראשונה, במצב מצויין + טסט. 03-258705 (#18365)
- טלבוט, 1981 + ארגז סגור, במ־צב טוב. 052-84744, 052-84394 (#4544)
- טנדר פיז'ו 404, 1973, מצויינת, שנה טסט. 03-914739 (#10612)
- טנדר סובארו, 600, 1980 + טנ־דר סימקה 1100, 1979, למגזת ליעקב 03-9265380, 03-9265265 מ־7:00 עד 13:00 (#17342)
- טנדר סימקה 1100, 1979, טנדר סובארו 600, 1980, למגזת ליעקב 03-9265265 .16:00–7:00 (#18341) 03-9265380
- טנדר, פיז'ו 504, 1982, ראשונה + מזגן + אוקפה. 057-941229 (#3846)
- טנדר סובארו, 81, 1800, טנדר 4x4, טסט חצי שנה. 03-612626 בערב (#14886) 03-580146
- טנדר סובארו 1600/4, 1979, כחדשה! 03-258705 (#16782)
- טנדר פיז'ו 75 404 + טסט, מצב מצויין. (#6761) 051-883041
- טנדר פז'ו 77, ארגז פיברגלס. (#4727) 854145 ובערב 827592
- טנדר סובארו + ארגז, 1982, (#198) 051-29446, 051-25440
- טנדר סובארו 700, 83, פתוח, 50,000 ק"מ, יד ראשונה, בשבת – 03-612626, 03-580146 מיום א' – (#9533)
- טנדר ג'יפ 4x4 + מזגן, בכביש מ־1986, באחריות, מכני בסס. (#174) 059-73854, 03-788006
- טנדר פיאט פיורינו, 83, טסט 10 חודשים, שמור, מצב מצויין. 03-580146 בערב 03-612626 (#14877)
- טנדר כרמל 1981, ארגז סגור במצב טוב. 03-370291 (#9004)
- טנדר ג'יפ (גלדיאטור) 1977, סגור + טסט. 052-72232 (#18438)
- טנדר פז'ו, 1981, ראשונה, מצו־יינת, טסט לשנה. 04-936959 (#17140)
- טנדר סימקה 79, מכני נדיר + טסט לשנה. 03-229165 (#3512)
- טרנספורטר 1983, ראשונה, כחדשה + מזגן. 03-597311 (#18122)
- "מכוניות עליה" מציעה!!! פז'ו 504, 1983, סובארו 1981, 1980, סובארו 600, 1979, 1974 + טרנס־פורטרים!! 03-7510889 (#13880)
- מכוניות עלית מציעה!!! סובארו 1980–1981, פיורינים, 1982, פז'ו 1982–1983. 03-7510889 (#17043)
- מעונין בטנדר סובארו 83, למ־כירה פאסים 238, 1974, 1978 מטריים. 063-77321 (#14007)
- מרצדס 207, 1984, דבל קבינה, ראשונה. 052-36177, 052-36456 (#17616)
- סובארו, 600, 1980, ראשונה, מכובה + אוברול + ארגז הספלים, לארבשבת. 03-9250250 (#17488)
- סובארו 1982 + ארגז, 1800, הג־עה בפולה. 03-805691 (#2275) 03-807872
- סובארו, 1981, 1600, 4x4 ארגז, שמורה. 790903, 824417 (#13826)
- סובארו 83 + ארגז תוספות, יפ־הפיה, מהשכרה. עבודה: (#1292) 03-852111
- סובארו 1983, שמור, ארגז סגור. (#16830) 053-47043 לא בשבת.
- סוסיתא, 78, מנוע פורד, מצב טוב. טלפון: 03-474350 (#931)
- סימקה 1100, פתוח 1979, שניה + טסט. 03-342048, 03-340017 (#12529) לא בשבת.
- סימקה טלבוט + ארגז במצב טו־ב: "מכוניות צמרת". 03-373393 (#14585)
- פז'ו 404, 72 + ארגז תיקני. (#11613) 03-236308, 03-224426
- פז'ו טנדר + ארגז תיקני + תוס־פות, מודל 83, 504. 08-244415 (#668)
- פיאט פיורינו, 1980 + טסט ומ־ערכת. 03-916896 בבית: (#17397) 03-9233390
- פיאט פיורינו, 1981 + טסט + מערכת, במצב מצויין!! (#7609) 03-906001
- פיז'ו 404, 79, במצב מצויין, מחירון + מע"מ. 052-78708 (#14720)
- פיז'ו 504, 1983, ארגז תיקני, במצב טוב. 03-954967 (#10862)
- פיורינו 1984 + ספסלים וחלו־נות, מעולה. 03-490683, בעבודה: (#18781) 063-24527
- פיג'ו 404, 1985, 15,000 ק"מ, יד ראשונה. 03-835252 (#729)
- פיג'ו 404, 1975 + פיג'ו 404, 1979 + ארגז. 052-454473 (#18976)

טריומף

- 64/350, בראה קלאסי לרציני־ים. 03-9320652, לאחרון. (#7604)
- טריומף ספרט, 1980, פתוחה כמו אב.ג'. כחדשה. 052-445243 (#10051)

לנצ'יה

- 84 מיטלי, ראשונה, 20,000 ק"מ, 18,500 ש"ח. 881690 (#1649)
- בטה 2000, 1977 (פתוחה), 5 הילוכים + מזגן, הזמנה מיוחדת. (#2857) 052-38366
- מוסך "צמרת" – הוד־השרון, מורשה מהיבואן לתיקוני לנצ'יה ואוטוביאנקי. 052-38688 (#10624) 052-38328
- דלתא, 1300, 1983, מצויינת, ראשונה, 43,000 ק"מ. 03-828525 (#926) 841638
- דלתא, 1300, 1983, ראשונה, שמור, טסט שנה. 446584, (#13158) 410775
- דלתא, 1300, 1983, יפהפיה, כחדשה 45,000 ק"מ. 03-770418 (#8285)
- דלתא 83, שמורה, 60,000, מערכת + טסט. 10,000. 580284 (#11469)
- דלתא, 1300, 1983, ראשונה + טסט לשנה, 42,000. 03-472058 (#14855)
- טרווי, 1600, 1982, 64,000, מר־ק, היטל. 281812, 913335 (#3278)
- לנצ'יה 1600 1978, שמורה וי־פהפיה. 03-663732, לא בשבת. (#12001)
- לנצ'יה 1600, 1980 + מזגן, כחד־שה. 052-454473 (#18997)
- לנצ'יה, 1979, אוטומטית + מר־ק. (#4145) 03-867084
- לנצ'יה פריזמה 1984, חלונות חשמליים, במצב חדש. (#10684) 03-424866
- לנצ'יה דלתא 1982, מצב מעולה + טסט שנה. 03-906182 (#3790)
- לנצ'יה 1300, דלתא, 1983 + הר־טל + טסט. 03-494559, (#2755) 03-478835
- מנוע לנצ'יה פריזמה 1600, שנת יצור 1985. 051-24935 (#4491)
- פריזמה 1300, 5 הילוכים, 1985, טסט + רדיו־טייפ. 052-35015, (#17134) 052-454647
- פריזמה, 1984 + מזגן, ראשונה, 40,000, בערב: 053-57536 (#17537) 052-70226

מוריס

- מרינה, 1976, אחרי אוברול, מצב מכני מצויין!! 03-717656 (#10515)

מיני־מיינור

- 1978, ספציאל, שניה, הרבה תוספות. 9225125, בערב. (#9855)
- בהזדמנות, מיני מיינור 1000, 76, אוטומטית. 839383 (#2064)
- מיני מיינור 77, במצב טוב. 03-808708 אחרי 16:00 (#13708)

עד חידוש של "לוח מעריב" – מודעת דנש. לקבלת פרטים חייג לטלפון 03-251333 והסבר כוונת הפירסום.

- מיני סטיישן + טסט + רדיו, 1975, במצב טוב. 04-242177 (#7829)

מסחריות

- קונג טרנזיט 72, מצב מכני טוב. (#18007) 051-883808
- ארגז גלידה מודל 75, מצב מכ־ני מצויין. 324332 (#18586)
- בהזדמנות, טלבוט 79, מהטרה, 3,700 ש"ח. 748371, 704633 לא בשבת. (#9668)
- בהזדמנות די 200, במצב מסיב, רדיו 100 לפרוק. 03-661192 (#13707)
- בהזדמנות פורד טרנזיט 73, מיני מיינור 71. 03-903986 (#18577)
- ב'י/ס, דבל קבינה, דיזל, 1984, במצב חדש. 051-885539 (#798)
- ג'י.אם.סי. 1979, מצב מצויין + אוברול. 03-786050 בערב (#18079) 03-902065
- דבל קבינה 1970, במצב טוב. (#8570) 053-36477
- ואן מסחרי סגור 80 + אוברול, מצב מצויין. 052-22672 (#10967)
- חייבת להימכר!! פיז'ו ב'י־ס, 1983, מצויינת, 15,000 (#3396) 055-56140
- טיוליות וולבו, אפ"ר, 1985 + הר־תר מטעים. אפשרות מקום עבודה. 03-479291, ובערב 03-7513047 (#17223)
- טלבוט 1983, מתנה להנדסה, 110,000, נהג יחיד, בהזדמנות. (#3219) 03-392151
- טנדר סובארו, 1982, 1600, טסט לשנה. טלפון: 03-7512694 (#1728)
- טנדר טרנזיט סגור, 1983, 100,000 ק"מ. בעבודה: (#2863) 052-458455
- טנדר טלבוט, 1981, ראשונה, טסט לשנה. 03-650969 (#10118) 052-448006
- טרנזיט, 100, 1982, מנוע אחרי אוברול, 1 + 10 מקומות, מחירון + מע"מ. 052-32526 (#14764)
- טרנזיט מודל 1972, חייבת להמכר. 052-20893 (#1688)
- טרנזיט 74 + טסט + מטעים, יד שניה. בהזדמנות 03-738271 (#8739)
- טרנזיט 1978, מצויינת לאחר אוברול. 345275 ובעבודה (#11302) 03-7519066
- טרנזיט, 1982 + ספסלים וחלו־נות במצב מצויין. 03-825065 (#18186) 03-882162
- טרנזיטים, 1974, 75, 76, עם חלונות וחסה. 03-738982 (#6206)
- טרנספורטר 1981 + 1980, רא־שונות + טסט, במצב מצויין. (#18373) 03-258705
- טרנספורטר 83, פולקסווגן, 68,000, מזגן אורגינאלי, מחירון. (#14105) 358996, 363881
- טרנספורטר 1982, מצב מעולה, שמורה!! 03-490683, העבודה: (#17058) 063-24527
- למכירה רנו מסחרי – טרפיק, בנזין, מודל 1984, מצב מצויין. טלפון: 03-380251, 03-374526 (#6688)
- למכירה, קומנדקר דיזל, מנוע מרקורים, 1971 + טסט. (#10500) 053-54032
- למכירה מרצדס 1979, מנוע בנ־זין. טסט לשנה. לבנות לטלפון: (#16332) 03-265222 לדב.
- למכירה פיז'ו ג'י.5, מנוע 2000, ראשונה. 08-221606 (#2016)
- מגאה שברולט ברוקלין 1971, 1500 דולר. 03-447924 (#11075) 03-441849
- מרצדס 207 די 85, 40,000 ק"מ, מתכרה, הזול מיום ראשון. 03-739766 .16:00 (#16637)
- עגלה פולטרייל, 1979, חייבב. 055-827714, לא בשבת. (#10131)
- פולקסווגן אל.טי 35, 1980, במ־צב מצויין, מחירון. 055-57817 (#9372)
- פולקסווגן טרנספורטר 83/85, 1982 ראשונה + חלונות וספס־לים!! 052-20148 (#17885)
- פולקסווגן L T, 35, מודל 1978, מנוע דיזל, שניה, (#2160) 08-226477
- פורד טרנזיט 1970, מנוע חדש. (#8453) 03-783563
- פורד טרנזיט, 84, 72,000, מחיר מחירון. 08-226671, 08-451944 (#1320)

רק בדיקת קניה במחשב קומפיוטסט, מקנה לך תעודת אחריות ל־6 חודשים, שלם קומפיוטסט בתחנות היכל הספורט. (#13113)

- פורד טרנזיט, 1981, במצב טוב, למהיר הולכה: 03-734286 (#13900)
- פורד טרנזיט, מטוריות, 1979, במצב נויה. טלפון: 03-227444 (#6765)
- פורד טרנזיט 1979 + חלונות + ספסלים "מכוניות צמרת" (#16794) 03-373393
- פורד טרנזיט 1973, מכני מעולה + טסט שנה. 03-738982 (#8330)
- פז'ו ג'י. 5. 1984, כחדשה. 03-474049, ובבית: 03-736922 (#3197)
- פיאט פיורינו 1050, 1983. 03-958521, בערב לא בשבת. (#12549)
- פיאט דוקטו 1986, חדשה, 16,500 דולר (כולל מע"מ). (#747) 03-874398, 03-9610887
- פיאט דוקאטו 1984, מראשונה, 17,000, כולל מע"מ. 052-540875 (#16985)
- פיאט פיורינו, 83, מטוריות, (#10180) 055-83840 .1050
- פיאט דוקטו 1983, ספסלים, רדיו + טסט שנה. 03-720939 (#14017)
- פיאט פיורינו 81, אחרי אוברול, מצב מצויין, מחירון. 7514143 (#16488)
- פיורינו 1982 + טסט, 50,000 ק"מ, ראשונה, מצויינת!! (#8266) 03-906464, 03-900390
- פיורינו 1980, יד ראשונה, בהז־דמנות. 03-219550 (#11660)
- פיז'ו ג'י־5, 1983, במצב מצויין, טלפון: 03-9220526 (#2526)
- פיז'ו ג'י 5, 2000 1984, ראשונה, טסט. 03-994949, 08-462030 (#14315)
- פולקסווגן קרוולים טרנספורטרים חדשים באחריות היבואן נוח. (#17141) 065-49039, 03-998741
- רנו מסחרית 1984, 065-88395 (#8577) 065-87426/7 ללא לאב.
- רנו טרפיק, דיזל 86, ארוך, גבוה. (#3501) 03-472520, 03-485572

מרצדס

- 230, 1981 + מזגן ומערכת 138,000 ק"מ, במצב מצויין (מונית לשעבר) 057-79829 (#13109)
- 230 אי. 1983, אוטומטית, כל התוספות האפשריות. (#4486) 03-230337
- 230 אי 1983, במצב מצויין, מחיר מחירון. 052-551955 (#4009)
- 230, 77, 110,000 ק"מ, במצב מצויין. טלפון: 03-9223781 (#11651)
- 350, ספורט, כל התוספות, יפה־פיה. 03-5461004, 03-457364 (#17171)
- 70, 280 אס, נדירה, במצב מעו־לה + אוברול. 052-441814 (#16674)
- 280, אס.אי. 1984, כל התוספות, 135,000 ש"ח. 067-20257 (#3248)
- 190 אוטומטית, 1985 + מזגן + כל התוספות, 12,000 ק"מ, 57,000 דולר. סוכנויות קולומביה, מקס 52 תל־אביב. (#11804)
- 190 אי. 1983, אוטומטית, מטאלית + כל התוספות. (#4487) 03-222344
- 1968, 200 יפהפיה, אוטומטי + תוספות. 03-842718, בבית 03-332914. אפשרות להחלפה באמריקאית או במסחרית. (#10366)
- אוטובוס אנשיל מסחרי 72, אוב־רול, מצויין. 03-9369768 (#2945)
- בהזדמנות מרצדס דיזל מסחרי, ב־אם.130, 1983, על הכביש מינ־אר 1985. 08-235322/3 מ־08:00 עד 16:00 (#1876)
- מראשונה, 230 + 6 צילינדר + אוטומטית + הגה, 1976 + היטל־לים. 03-354806 (#7689)
- מרצדס 200, 1983, 49,000 ק"מ, כל התוספות השכללים. עבודה: 03-245385, 03-247730, בית: (#14153) 03-478457
- מרצדס 200, 1983, שניה, 50,000 ק"מ + תוספות. 492734 (#14270)
- מרצדס, 280, 1981, אס.אי. כל התוספות. מרצדס, 280, אס. 1983, כל התוספות. מרצדס, 350, אס.אל.סי. 1977, כל התוספות, מי־גון להחלפה. 052-454473 (#18993)
- מרצדס 200 1982 49,000 ק"מ, כל התוספות השכללים, עבודה 03-245385, 03-247730, בית: 03-478457 שכללים (#5558)
- מרצדס 200 83, גיר רגיל. ביט־חול 02-722264 (#17126)

קומפיוטסט: יש רק מחשב רכב אחד המוסר את כל נתוני יצרני הרכב ומשווה אותם למכוניתך. ה־V.C.T קומפיוטסט. (#19002)

משאיות

- אר־600, פוס טיפול, 1974 + עג־לה 9.60 טולטות. 053-97008 (#13905) 053-99021
- למכירה משאית רנו 85, 26,000 ק"מ, מצב מצויין. 057-424013 (#11406)
- למכירה מרצדס טרמבי 608, 82, מצב מצויין. 04-967519 (#9992)
- ארגז סגור 80' ארוך, ארגז סגור 70', משאית 74.16/14, מנוף פסק 3.5. 04-719466, 04-724030 (#1595)
- בהזדמנות וולבו אף 86 חייבב, 1972 + טסט. 052-551169 (#17626)
- בהזדמנות, משאית שברולט 1981, 6,000 ש"ח. 08-475290, (#3634) 08-460302, 08-473208
- בהזדמנות, לילנד, דבל שכי, 1972, במצב עבודה. טלפון (#18038) 057-950859
- בהזדמנות, סיכלית לילנד ובית־בית. 04-935312, 04-934034 (#17194)
- וולבו, אף 12, 83, שוט, טסט לשנה. (#12961) 353381
- לילנד קליסדל 6.50, 1979, 17,600 ש"ח. 03-261470, (#5295) 08-450473
- למכירה משאית די 500, 1967, במצב טוב, בהזדמנות. 849005 (#16989)
- למכירה, משאית פורד 707, שילדה בלבד, 1979. 052-22505 (#18332)
- מאק, 600, סוף כפול, שלדה ארוכה. 1975. 03-901967 (#1260)
- משאית וולבו אף 7, דבל סגור־סב, 1983 כחדשה! 052-545694 (#3961)
- משאית סקניה + מנוף 8 טון סוכר מודל 71, מנוע 78, אחרי אוב־רול 08-436929 (#11570)
- משאית פורד 1210, מודל 79, טנדר אס.100 אמריקאי, טסט לש־נה מודל 73. 051-31581 (#15756)

משאבת בטון ויבואו 18 מטר 1979. 03-911413, 03-903865 (#18927)

- סוסי משאיות מ.אן 73 + סוסי מ.אן, לפרוק + עגלות 15,12,11 טוס + עגלה פולטריילר. בעבודה: 052-28619, בערב: 052-456365 (#18852)
- פורד 17/16, 1979, ארגז 7.60 + טסט שנה. 04-330179 (#17157)

נ.ס.או.

- 1200, 1967, מכני מצויין, יחידית. 03-329866 בעבודה: 03-483884 (#17389)
- בהזדמנות!! פרינץ 1973, טסט לשנה, מצב מצויין, לא בשבת. (#51) 03-591537
- יש לך נ.ס.או.! תקן במוסך "בר־שוק", במחיר מוזל! אנו קונים נ.ס.או. בכל מצב!! 03-377783 (#18713)
- פרינץ 4, 1971, מצויינת + רדיו + טסט. 03-843839, 03-613890 (#18697)

סאאב

- סאאב 96, 1975, ראשונה, טסט. בעבודה 03-830038 אחרית. (#8876)
- סטיישן, 1974, 3,000 ש"ח. 051-93034 בעבודה: 051-93518 בערב. (#9492)

סובארו

- 1000 ג'נסי. 1985, מהשכרה, 33,000 קילומטר, 12,500 ש"ח. (#13637) 03-238244
- 1300, 1983, ראשונה + היטל, 28,000 ק"מ. 08-456249 (#13774)
- 1300, סוף 1983, מצויין, פרטי. לטלפון: 03-342820 (#803)
- 1300, סוף 1982 + טסט 40,000 ק"מ. 08-472326 בערב (#1195)
- 1300 די.אל 1984, ראשונה, כחול מיטאלי, מעולה. (#7336) 03-354078
- 1300, 1983, ראשונה, כחדשה, 40,000 ק"מ. 03-738668 .15,000 (#7920)
- 1300, אוטומטית, 1983, 45,000, הרץ לשעבר. 052-25230 (#9503) 03-256493
- 1300, 1984 ראשונה, 16,000 ק"מ. 055-57428, לא בשבת. (#9650)
- 1300, אוטומטית, 1983, ראשו־נה, 39,000 ק"מ, מצויינת. (#9939) 052-552021
- 1300, 1982, 5 הילוכים, ראשו־נה, מהשכרה, 57,000. 03-913652 (#10913) אחה"צ 730739
- 1300, 1983, חבלת מטלי, מצו־יינת + רדיו טייפ. 052-557935 (#10945)
- 1300, 1982, ראשונה!! + טסט לשנה + היטל. 03-796333 מהצה־ריים. (#11364)
- 1300, סוף 1983, מיטלי, שניה, 41,000 ק"מ. 03-376316 (#11382)
- 1300, סוף 1982, מצב טוב, לר־גל נסיעה. 837620 (#11441)
- 1300, 1980, שמורה, כחדשה + היטל, 65,000 ק"מ. 052-555626 (#11535)
- 1300, 1983, 32,000, היטל + טסט, 15,200 ש"ח. 08-492901 (#12222)
- 1300, מודל, 1982, שניה, 34,000 ק"מ, טלפון: 7517380 (#13195)
- 1300, לבנה, 1983, ראשונה, מפרטית!! כחדשה + תוספות. (#13755) 053-51667
- 1300, 1982 + טסט + אוקפה ומפסק טורי. 03-5518672 (#14128) 03-654220
- 1300, שמורה מאוד, כחדשה, 1983, 15 אחוז ממחירון. (#17203) 03-451215, 03-483560
- 1300 + 1983 + טסט, מצויינת, 58,000 ק"מ (שניה) 03-290274 (#18140)
- 1300, סוף 1982, 5 הילוכים, שטח, 60,000 ק"מ, לרגל קבלת מכונית מהעבודה. 03-416554 (#8428)
- 1300, אוטומטית, 1984, ראשו־נה, בבית: 051-881701, בעבודה: (#9062) 051-880729
- 1300, אוטומטית, 1983, ראשו־נה, 31,000 ק"מ, מטאלי. (#1742) 03-5463089
- 1300, 1982, מצויינת, טסט לש־נה. 067-96973, לא בשבת. (#1676)
- 1300, 1982, מטאלי, מיכני מצ־ויין + טסט, ראשונה. 03-767247 (#1950)
- 1300, במצב טוב, 1984, בעבו־דה. 03-280001 (#3160)
- 1300, 1982, 70,000 ק"מ, מצב מושלם, מחירון. 053-99186 (#16991)
- 1300, 1982, שניה + טסט שנה, בית: 03-955547, 03-941527 (#3113)
- 1300, סוף 1982, 5 מהלכים, יד ראשונה, 45,000, כחדשה. (#3594) 057-421711
- 1300, 1981, ראשונה, מטאלי כסף, במצב מצויין. 742437 (#3883)
- 1300, 1981 די.אל + מזג. 063-52626, 063-33424 (#5133) 063-23636
- 1300, 1982, לרגל קבלת מכונית מהעבודה, מצויינת, 5 הלוכים. 03-842750, 02-722236, 58,000 (#4981)
- 1300, 83 מטאלי, שמורה, רא־שונה, 29,000 ק"מ. 03-9323758 (#13998)
- 1300, רגיל 86, כחול ראשונה, כחדשה. 052-448164 (#18528)
- 1300, 84, מזגן, טסט לשנה. 063-34464 (#3082)
- 1300, הנק, 83, ראשונה, כחד־שה, טסט, מטלי. 947494 (#10829)
- 1300, יד ראשונה, 83, שמורה + טסט 10. 057-956588 (#12180)
- 1300, 5 הילוכים, 1982, שניה, (#1361) 052-31186, לא בשבת.
- 1300, 82, במצב מצויין, 40,000 ק"מ + תוספות. 709056 (#2796)
- 1300, 83, מיטלי, ראשונה, 57,000, טסט יולי, מחיר מחירון. (#12019) 03-260150, 053-51695
- 1400, 1979, שמור, יד ראשונה, 2 דלתות. 053-50719 (#16387)
- 1400, די.אל, 1979, מכני וחי־צוני מעולה!! 053-99179 (#9633)
- 1600, סטיישן, אוטומטית 79, מצויינת, מפרטי. 03-5546389 לא בשבת. (#346)
- 1600, די.אל 79, מצויינת, טסט לחצי שנה. 08-455204 (#8209)
- 1600, 79, 5 הילוכים, פרטית, מצויינת + טסט. 03-269611 (#17743)
- 1600, 79, ראשונה, שמורה + טסט, 92,000 ק"מ. 08-453702 (#18734)
- 1600, סטיישן 79, ראשונה, צמיגים, צבע, מצויינת. (#2168) 057-82872
- 1600, רגיל 79, שניה, כמו חדש. 869527 (#2687)
- 1600, די.אל 79, אוטומט, מצו־יינת. 804079, בית 874595 (#4015)
- 1600, אוטומט, 1979 + תוס־פות, 5 דלתות. בערב: 423895, 661193, לא בשבת. (#769)
- 1600, 1981 + מערכת, 70,000, מחירון. 051-881127, לא בשבת. (#1200)
- 1600, אוטומטית, 1981, מצוי־נת. 885253, 876213 לא בשבת. (#6320)
- 1600, 1979 אוטומטית, מצב מצויין, 76,000 ק"מ. 03-483971 (#10997)
- 1600, אוטומטי, 1982, מצב מצויין, 50,000 ק"מ. 03-885457 (#12470)
- 1600 די.אל. 1979 אוטומטית, מצויינת, שניה, פרטי. (#14334) 052-551591
- 1600, אוטומטית, מכה, 1983, ראשונה, 28,000, 052-87582 (#18027) 052-84217
- 1600, 1979, אוטומטית, סטיי־שן, מצויינת (מחירון). (#18669) 052-443275 בערב
- 1600, משפחה פרטית, 1981, במ־צב נויה. 052-454473 (#18984)
- 1600, 1982, ג'י.אל.אף + מזגן + טסט + היטל. 03-343677 – בערב (#1786)
- 1600, 1984, 42,000, מזגן, מצו־יינת, 20,500 ש"ח. 052-443666 (#2159)
- 1600, סטיישן אוטומטי 1979 מצב מצויין. 03-730678 (#3045)
- 1600, הרד טופ, אוטומטי, 1979, 82,000 ק"מ + טסט. (#3436) 03-9233759
- 1600, סטיישן, 1979 + טסט היטל, מצב טוב. 04-991503 (#15576)
- 1600, סטיישן, 78, יד שלישית, במצב טוב. 855851 (#12518)
- 1600, 83 + מזגן, במצב מצויין. (#155) 052-23894
- 1600, ג'י.אל.אס. מזגן, 5 הילו־כים. 1980. 03-5992241 (#10420)
- 1600, 5 הילוכים + מזגן, יד ראשונה, 23,000 ק"מ. 03-586088 (#14202)
- 1800, ג'י. אל.אף. 1982, מכה, 58,000 ק"מ, מצויין. 03-403967 (#7758)
- 1800, ג'י.אל. סטיישן, 1982, אוטומטי ראשונה + טסט. (#626) 03-848413
- 1800, אוטומטית, 1982, 12,500 ש"ח, החלפה. (#720) 053-40490
- 1800, 1983, אוטומטית, 33,000, מכה, שמורה. 800983 (#825) 825859
- 1800, ג'י.אל.אף. סטיישן, 1983, ראשונה, אפשרות החלפה בזולה. (#11148) 03-258705
- 1800, אוטומטית, 1982, ראשו־נה + מזגן, טסט לשנה. (#12127) 03-266086, 03-769261
- 1800, אוטומטי + מזגן, סטיישן, 1981, שניה, במצב טוב. (#18064) 053-85184
- אשקלון, 1300, 83, שניה, 25,000, טייס, אוקפה, 15,000. (#211) 051-25660 עבודה
- בהזדמנות, די.אל 1300, 1982 + טסט והיטל במצב מצויין. (#18417) 806801
- בהזדמנות, מחברת השכרה, מכוניות סובארו 1300, 1983 + 1984. 03-258278 (#8702)
- בהזדמנות סובארו 1800, אוטומטית, מזגן, 1982, ראשונה, פר־טי. 03-612103, 08-453171 (#14507)
- בהזדמנות!! סובארו, 1982, במ־צב מעולה + מזגן + תוספות, טסט לשנה. 832734, 822024, ובבית: (#14766) 052-88693
- ביטוח רכב אל תתפשר!!! "יוסי – מואל" – ביטוחים, כיכר המדינה 52. 03-457337 (#10030)
- 1800, 1984, ראשונה, מכה, או־טומטית, 35,000, מצויינת!! (#18866) 990801
- 1800, אוטומטית 1983, מכה, ראשונה, 50,000 כחדשה, מחירון. (#3831) 053-44222
- 1800 אוטומאטית, 1983, מטאלי + מזגן, 80,000, ראשונה כחד־שה. 08-492747, 08-413140 (#4325)
- 1800, ג'י.אל.אף. אוטומטית, 1983 + מזגן + הגה כח + חשמלית, כחדשה 03-799331 (#5385)
- 1800, ג'י.אל 83 אוטומטי, מכ־כה, יד ראשונה. 057-418393 (#10233)
- 1800 קופה 81 יד ראשונה, מזגן טסט לשנה. עבודה 03-453545, בית 03-429616 (#14314)
- 1800, ג'י.אל.אף. סטיישן, או־טומטי, סוף 83, מזגן, ראשונה, (#14459) 03-414952 52,000
- 1980, 1300, 61,600, 11,200 ש"ח, שניה, מצויינת. (#6095) 721271
- 1981, 1300, די.אל, טסט לשנה, 68,000 ק"מ, שניה. 052-440948 (#18757)
- 72, אף.אף.1, במצב מצויין, 7 חודשים טסט. טלפון: 894281 (#9931)
- 1300/82, מיטלי, שניה, 5 הילו־כים, מחירון. 03-746014 (#1279)
- 82, 1300, שניה, 71,000, מצב מצויין. 03-994609 לוזרן. (#13355)
- 82, 56,000 ק"מ, מעולה + רדיו + תוספות. 053-47935, (#1234) 053-34746
- 1982, כסף מיטלי, 65,000 ק"מ. במצב מצויין. 03-9610782 (#12986)
- 1982, 1300, שניה, 50,000 כחדשה + טסט + היטל. (#14059) 03-957085
- 1982, 1300, יד ראשונה, במצב טוב. טלפון: 793030 (#8602)
- 83, ראשונה, נהג יחיד, מטאלי, מעולה!! 03-254148, 03-490268 (#13577)
- 1983, 1600, אוטומטי יד שניה 43,000 ק"מ, מחירון. 03-719121 (#5235) 03-835027
- 1983, 1300, פרטי, ראשונה, מצב מכני מעולה. 052-72052 (#18862)
- 1983, 1300, יד ראשונה, שמו־רה, 14,000 ש"ח. 863788 (#916)
- 1983, 1300, ראשונה + מזגן, מכ"ס לנהיגה, שמורה. (#4664) 052-22307, 052-543258
- 1300/4 סוף 83, ראשונה, מצב מעולה. 063-79830 (#14539)

עד חידוש של "לוח מעריב" – מודעת דנש. לקבלת פרטים חייג לטלפון 03-251333 והסבר כוונת הפירסום.

- 84, 1800, ראשונה, אוטומטית, חשמלית + תוספות + טסט. (#11354) 03-482608
- 84, 1600, 27,000 ק"מ, ראשונה, מצויינת כחדשה. 395973 (#14082)
- 84, שניה + תוספת + היטל, 24,000 ק"מ. 865630, 826055 (#2320)
- 1800/86 חדשה אוטומטית + כל התוספות. 03-824972 (#12110) 03-865097
- 86! 1300, קופה, 1000 ק"מ + תוספות. 428519, 324827 (#1980)
- 1979, 1600, אוטומטית, שניה, במצב מצויין, מחירון. 801215 (#18145)
- 1979, הרדטופ אוטומט + טסט והיטל, מחירון, לרציניים בלבד. (#9069) 03-383042
- בפרגויה מיזאל, מעונים זוית לשפשות גב במכוניות, מ־130 ל־90 מעלות + כסא אורטופדי + ייעוץ כללי + משענות ראש + גזות סקי־אי, הקרות וביסויים. יעבץ 22, (#5244) 03-659005
- ג'י.אל.אף. 1800, ספורט, 1981, 55,000 ק"מ. 03-5518093 בבית. (#11659) 03-7513054 בעבודה.
- די.אל. 1400, 79, 85,000 ק"מ, מחירון, יד שלישית. 03-9321732 (#370)
- האצ'בק 1300, 1981, בהזד־מנות, משעה 19:00. 069-44935 (#9414) 051-32368
- מיניבוס, סובארו 600, 1981, 60,000 ק"מ (ובתוספות). 871662 (#16725)
- הצ'בק, 1983, מיטלי, 45,000 ק"מ, היטל + טסט, מצויינת. (#8775) 03-359951
- הצ'בק, 1300, 83, 15,000 ק"מ, ראשונה, כחדשה. 950019 (#9019)
- זכות לסובארו 1300, 1986, או־טומטי מיטאלי, מיידי. (#18242) 052-442263
- זכות מיידית לסובארו 1986, 1300/4. 03-885838 (#255) 03-9714221
- זכות קבלת סובארו חדשה 1800, בחודש יוני 86. 03-201372 (#18658)
- זכות לסובארו 1300 רגיל, למסי־רה מיידית. 834979, 372862 (#1831)
- חדש, מכבדים כרטיסי אשראי בסכו־רדיאטור, תיקון רדיאטורים אחריות. חולת יצחק 44, תל־אביב. 03-251657 (#17615)
- חדש – "חנניה" – כיסוי זעזועי לשפשות המכונית, 25 ש"ח. (#4627) 03-747523
- חייבת להימכר!! 1300, 1984, ראשונה, מצויינת. 03-9369530, 03-909576 בעבודה. (#8448)
- סדה, 1982, 1400 + ארגז תיק־ני. 053-43065/7 (שבת) לא בשבת. (#4769)
- למכירה סובארו 1979, מנוע 1200, במצב טוב. 769588 (#14163)
- לרגל נסיעה, 1300, 1986, כחד־שה + תוספות. 051-884341, (#16995) 051-881586
- לרגל נסיעה 83, 1300, מצויינת + טסט. 03-494128, 03-319447 (#8742)
- מבצע במוסך אלי, מורשה סו־בארו, שיפוץ מנועים וקיפולי 10,000, בדיקה חינם. 03-825316 (#2678)
- מיני 1972, מיכני מעולה!! 1000 ש"ח. 03-748573 אחה"צ. (#14423)
- הלוואות מזמן לשכירים לעד־קים גמר שימוש רכב ו/או עיבום ביצוע מיידי. ב"ב 03-661911 (#14416)
- מיניבוס 600, 81/82, במצב מצ־ויין, מחירון. 052-29398 (#11881)
- מכה, 83, 1300/83, 50,000, שמורה + רדיו־טייפ, 831425, ובערב: (#14505) 08-234408
- מראשונה, 600, מיניבוס, 1982, גב ממכה. 03-287622, 03-592843 (#716)
- סובארו 1300, 1982, טסט + הי־טל, 10 חודשים במצב מעולה. 08-435843 בבית, בעבודה 03-820129 (#11404)
- סובארו 1300, 1981, במצב מצ־ויין, בהזדמנות. 052-36357 (#12667)
- סובארו 1300, 1983, 46,000 ק"מ, במצב מעולה. 03-844455 (#14452)
- סובארו, 1300, די.אל, 1981, 101,000 ק"מ, ראשונה, מחברה טסט חדש. 660847 לדוד לוי. (#14848)
- סובארו 1300, 1983, יד שניה, צבע מיטלי, טסט לשנה. (#18206) 03-9613727
- סובארו 1400, 1978, למגזת ליע־קב, מ־7:00–16:00. 03-9265265 (#18321) 03-9265380
- סובארו, 1300, 1983, יד ראשו־נה, 42,000, מצויינת. 5591406 (#18601)
- סובארו בהזדמנות!! 1300, 1985, ישירות מהשכרה, 15,000 ש"ח. 052-557175 (#18700)
- סובארו 1300 די.אל, 1982 + מזגן + מערכת + טסט. 880943 (#1243)
- סובארו סטיישן 1300, 1972, אס.אף.1. 03-765830 לא בשבת. (#7559)
- סובארו 1300, 1982, 77,000 ק"מ + מזגן + תוספות. (#2499) 03-390838
- סובארו 1600 הרדטופ 1979, או־טומטי + מזגן, מחירון. (#5194) 052-63851
- סובארו 1300, 1984, אוטומ־טית, ראשונה, 50,000, שמורה. (#3084) 052-455857, 455971
- סובארו 1978, מהשכרה, 5,700 ש"ח, יד שלישית. 03-831172 (#5198)
- סובארו, סטיישן, 1979, 1600, טלפון: 03-5592631 (#10952)
- סובארו 1982, 1600, ראשונה, 95,000 ק"מ. 052-32760 (#14545) 053-34717
- סובארו, 81, 1600, די.אל או־טומטית, יד שניה. 03-5591654 (#17386)
- סובארו סטיישן 1979, 1600, רגיל + טסט + רדיו. 03-9233838 (#5217)
- סובארו 1300, 84, מצב מצויין, מחיר מחירון. 052-20293 (#18745)
- סובארו 83, אוטומטי, 1300, מטאלי, מצב מצויין, טסט לשנה. (#3306) 03-984010
- סובארו 1300/83, אוטומטית, מכה. 057-923312, 057-921335 (#12918)
- סובארו, 1982, 1300, מלימוד נהיגה, מצויינת. 08-466807 (#5229) 08-438708
- סובארו 1300, סוף 82, ראשונה, במצב מעולה. 03-885474 (#4885)
- סובארו, 1300, במצב טוב, (#7750) 065-22002 בערב.
- סובארו 1800, אוטומטי, 81, במצב מצויין. טלפון: 03-888319 (#18133)
- סובארו 1300, 81, יד שניה, 62,000 ק"מ. 03-417793 (#3338)
- סובארו, מודל סוף 83, במצב טוב, 35,000 ק"מ. 055-24452 בבית לא בשבת 055-51512 (#13123)
- סובארו ג'י.אם.טי. 1986, חד־שה, 0 ק"מ. 03-383128 בשעות. (#9088)
- סובארו 83, יד־שניה, שמורה כחדשה. 03-587477 (#10697)
- סובארו, כל הדגמים!! למסירה מיידית + אשראי!! 03-225217, (#14801) 03-235824
- סובארו 1983, אוטומטי + מזגן, מחירון. 052-449896, 03-282422 (#1256)
- סובארו 1979, קסטון, במצב מכני טוב, 5 הילוכים. 08-234381 (#3110)
- סובארו 1600, סטיישן, גיר רגיל, עם מזגן, מטאלי, שנת 1983. 03-9612031, 9610897 לבקש את ציון. (#5110)
- סובארו, 1300, 1981, יד שניה, שמורה. 321016, 736634 (#13316)
- סטיישן 1600, אוטומטית, 1981. 053-24870, 052-20384 (#2749)
- סטיישן 1300, 1983, כחדשה, מטאלי, כחול. 051-98890 (#18530)
- סטיישן, 1600, די.אל. 1979, (#18643) 470895, 410618
- סטיישן 1981, 1800, חדשה 90,000 ק"מ, ראשונה, 356333, בבית (#10890)
- סטיישן 80, 1800, אוטומטי + מזגן, טסט. 457660, 447419 מדי־רה. (#14654)
- סטיישן, 1978, 1600, 175,000, 08-456179, לא בשבת. (#12949)
- סטיישן, 1983, 1600 ראשונה + טסט לשנה, כחדשה. 063-78278 (#18527)
- סטיישן, 1800, 83, אוטומטית, 30,000 ק"מ. 051-22372 (#12725)
- סטיישן, 1979, במצב מצויין, מזגן, 052-555031, משרד, (#13222) 053-99217 בית.

קומפיוטסט: יש רק מחשב רכב אחד המוסר את כל נתוני יצרני הרכב, המשווה אותם למכוניתך. ה־U.C.T של קומפיוטסט. (#6059)

- שוק המכוניות בדולפינים, קניה – מכירה – החלפה, ביטוח שוק, קלישי, רבינו ותנחיש. (#17159)
- שרות לקבלת מודעות בטלפון, ללוח מעריב, בכרטיסי אשראי: ויזה, דיינרס + 30, ישראכרט דיינרס 03-227118, 03-227117 מחוז כל המגן, (מ־7:00 בבוקר, "פרסום – אראל". (#9929)

סוזוקי

- אלטו, 1984, ראשונה, 23,000 ק"מ אפשרות החלפה. 996606 (#3091)
- אלטו 1985, ישיר מהשכרה, במ־צב מצויין. 03-656608 (#11099)
- "בסוכנות סוזוקי" – הרצליה, מבחר סוזוקי מהשכרה + מזגן + אשראי, קונים במזומן כל סוזוקי משומש!! 052-86966 (#18056)
- ג'יפ סמר + מזגן, 84. בבקר: 055-26695, אחה"צ: 055-26617 (#17387)
- סוויפט, 85, 27,000 ק"מ, מחי־רון, רדיוטייפ. 03-456193 (#3952)
- סוויפט, 1985, כסף מיטלי, רא־שונה, 14,700 ש"ח. 052-558232 (#12962)
- סוויפט + אלטו, אוטומטי, 1985, ישירות מהשכרה, אפשרות בתשלומים. 03-490683, (#11019) 063-24527
- סוויפט 1985, ישיר מהשכרה, במצב מצויין. 03-656608 (#11080)
- סוזוקי 84 ג'י.איי 1000, ראשו־נה, 33,000 ק"מ. 803714 (#5512)
- סוזוקי פרטי, 1000, השכרה לשעבר 1985, 27,000 + טסט. (#7878) 5519337
- סוזוקי סוויפט 85, מטאלי, רא־שונה, 24,000 ק"מ. 03-887691 (#13459) 03-879724
- סוזוקי סוויפט, 1985, ישירות מהשכרה. 12,000 ש"ח. (#18520) 052-540875

סוסיתא

- בהזדמנות רום סטיישן 1978, מנוע פורד + טסט. 03-790630 (#2903)
- בהזדמנות, רום 1980, מכני מצ־ויין + היטל + טסט. 851678 (#2165)
- קופיה, מצויינת, תוספת, 1964, שלישית, 1,000 ש"ח. (#14366) 052-455984
- רום, 80,000 ק"מ, 1977, מנוע פורד. 052-84204 בערב (#9883)
- רום 81, מעולה + טסט, היטל, רדיו. 052-23091 (#11831)
- רום כרמל סטיישן, 1979, במצב טוב. 03-399066 (#3179)

סיאט

- 84, השכרה לשעבר בהזדמנות! + רדיוטייפ. 03-894685 (#18536) 03-830793
- מלגה 1500, 1986, 12,000 ק"מ, מיוחדת. 063-61264 (#10305)
- סיאט 124, 79, אחרי שיפוץ כל־לי. 052-451193, 069-40077 (#814)
- סיאט רונדה 84 ג'י.אל.אס, 26,000 ק"מ, ראשונה. 063-63108 (#10632)
- פורה אל. 1984, 29,000, יד רא־שונה + תקולים. 03-5321045 (#5385)
- פורה 1984, מעולה, 24,000, 781521, לא בשבת. 5563978 (#9666)
- רונדה 1200, ג'י.אל.אקס. מאי 1984, כחדשה 25,000 ק"מ, שנה טסט, היטל + רדיו וביטויים. (שלישית, מחירון). 03-746250 (#16876)
- רונדה ג'י.אל. 1983, 5 הילוכים, במצב מעולה. 063-88122 (#4594)
- רונדה, 83, ג'י.אל.אקס. שמורה, כחדשה, 28,000 ק"מ + תוספת. (#13309) 063-23860

סיטרואן

- 84, פאלס סיטמיק מצויינת + מזגן + טסט + רדיוטייפ. 052-554557 בבית: 03-216849 (#4873)
- G.S.A סיטמיק, 1983, ראשונה, 28,000 ק"מ. עבודה: 650608, בית: 425707 (#14268)
- ב.ב. מוטכים – סיטרואן סוכנות לתל־אביב. 25 שנה בשרות סיטרו־אן. רכישה, שרות ותיקונים. מרד־כי 52 ת"א. 03-331339, (#8041) 03-334087
- ג'י.אקס.אי. פאלאס, 1984/85, 14,000 ק"מ, מראשונה!! (#11504) 052-545235
- ג'י.אס.אי. פאלאס, 1983, 47,000, במצב מצויין, מחירון. (#16452) 03-809240
- ג'י.אס. פאלאס 1981, במשך הי־ום: 055-74513, בערב 055-74933 (#3123)
- ג'י.אס.אי. סיטמיק, 83, 52,000 ק"מ, כחדשה. 9612801 (#5034)
- ג'י, אס, אי, 83, פאלס, 40,000, מצב מעולה, מחירון. 052-25657 (#2323)
- ג'י.אס.אי. 1984, 30,000, כחדשה, ראשונה, לרגל נסיעה. 03-441490 (#11399)
- ג'י.אס.אי פלאס 1984, ראשונה + רדיוטייפ, 19,000 ק"מ, שמורה היטב!! 04-256617 (#6716)
- ג'י.אס.אי. פאלס סיטמיק, 1984 + מזגן הדרה, ראשונה, מיטלי, 36,000 ק"מ, 19,000. 03-226185 (#14743)
- ג'י.אס.אי. פאלאס 1982, ראשו־נה, נדירה. 03-224728, בערב: (#17815) 03-239149
- ג'י.טי.אי. פאלאס, 1984, ראשו־נה, מיטאלי, 57,000, מעולה, מחי־רון. 052-36320 (#11950)
- ג'י.אס.אי פאלס 82, מיטאלי, ראשונה + תוספות. 08-413670 (#10870)
- ג'י.אס. פאלאס 79, סיטמיק, שניה + מערכת + צבע. 340746 (#17740)

קבלת מודעות!
מודעות משפחתיות ולוח
לוח מעריב
ב־2 תשלומים
(ללא ריבית)
לוח־פון 03-292777
24 שעות ביממה
באמצעות כרטיסי אשראי

לך על בטוח לוח מעריב

■ ג'י.אם.אי פאלס, 1983 + טסט. בעבודה: 03-613414, בבית: 03-495749 (#14377)

■ ג'י.אם.אי. סטיישן סיסטיק, 1982 + תוספות. 055-25412, בעבודה 08-439411 (#9694)

■ ג'י.אם.אי פאלס, 1982, סיסטיק, ראשונה, מקורית, מצויינת, דחוף. (#11304) 03-786668

■ ג'י.אם.אי. פאלאס סיסטיק, 1982, יד ראשונה, מעולה. (#16544) 225557

■ דה שבו, 1970, בלי טסט, מכני מצויין. 7515962 (#342)

■ דיאן 6, 1976, שמורה להפליא, 2100 דולר, משבת. 065-94217 (#3277)

■ ויוה 1124, 1984, 28,000 ק"מ, מצב מצויין. 03-411312 (#7517)

■ ויוה קלאב 652, 1982, 62,000 ק"מ + טסט. 055-91630 (#9302)

■ ויוה 1124, 1983, ראשונה, 32,000 במצב מעולה. (#9380) 055-57380

■ ויוה 1124, שנת 1983, 30,000 ק"מ, ראשונה. 950526 (#11028)

■ ויוה 1100, 1982, ראשונה, 64,000, שמורה!! 052-455857 (#11211) 052-455971

■ ויוה 1124, 1983, יד ראשונה, רדיוטייפ. טלפון 03-355226 (#14141)

■ ויוה סופר, 1124, 1983, ראשונה, פחות מהמחירון. 03-247044 (#14361)

■ ויוה סופר 1124, 1983, ראשונה, 38,000 ק"מ, כחדשה. (#18233) 052-454158

■ ויוה 1124 אר.אי.11, 1984, 20,000 ק"מ, כחדשה, טסט + היטל! בערב: 063-22517, לא בשבת! (#8793)

■ ויוה 11, R.E., 1984, 28,000, ראשונה, מחירון. 08-470486 (#5317)

■ ויוה סופר, 83, ראשונה, 38,000, מצויין, בערב. 03-993182 (#8)

■ ויוה אר.אי.11, 1985 + טסט, 18,000 ק"מ. 03-993658 (#1146) 03-956596

■ ויוה 1985, כחדשה!! 26,000 ק"מ, ראשונה!! שמורה!! (#7993) 03-901754

■ ויוה סופר, 83, 45,000 ק"מ, מצב מצויין. 03-596768 (#13250)

■ ויוה קלאב 1983, ראשונה, כחן (#13893) 03-372001, 03-863565

■ ויוה 11 אר.אי. 84, ראשונה, מרופא. 052-441518, 03-9222180 (#11744)

■ ויוה, 84, 1124, יד ראשונה. (#12217) 03-363177, 08-221720

■ ויוה 82, 1124, מצויינת, 763117, לא בשבת. (#17416)

קומפיוטסט יש רק מחשב רכב אחד המעניק את מכוניתך המוניק תעודות אחריות ל־6 חודשים, ה־V.C.T. של קומפיוטסט. (#8143)

■ ויוה קלאב 81, 70,000 ק"מ, שניה, מחירון. שישי שבת: (#10857) 03-904527

■ ויוה סופר, 82, 50,000, טסט בספטמבר. 052-28601 (#4388)

■ ויוה 83, ראשונה, 40,000, מעולה. 03-951965, בעבודה: (#10622) 03-333240

■ ויוה 1982, שניה, 30,000, טסט, היטל, 11,250.- 03-311369 (#4830)

■ ויוה סופר, 1983, מראשונה, מעולה. 03-490683, ובעבודה: (#18684) 063-24527

■ ויוה סופר אי, 1982, ראשונה + טסט. 053-40288, 052-70804 (#2044)

■ ויוה 1983 סופר אי. 60,000, ראשונה מחירון. 052-70357 (#5552)

■ ויוה סופר, 1982, שניה, שמורה!! (מחירון). 03-749632, אחה"צ. (#6693)

■ ויוה חדש, 8,000 דול. סוכנות קלומביה, פנקס 52 תל־אביב. (#11835)

■ ויוה סופר, 84, יד ראשונה, מצויינת, מחירון. 052-457054 (#13262)

■ ויוה סופר 83, ראשונה, מיטאלי כחדשה. 03-9649380, (#17321) 03-728873

■ ויוה, סופר אי, שמורה, 1983, מצויינת – מחירון. 03-740784 (#17521)

■ ויוה סופר 1983, ראשונה, שמורה + טסט לשנה. 03-310435 (#17789)

■ ויוה סופר אי, 1982, ראשונה, שמורה, מחירון. 03-594005 (#16675)

■ ויוה סופר, 1983, יד ראשונה, לפי מחירון. טלפון (#4158) 219191.868452

■ למכירה דהאס 1972 + טסט לשנה, 3200 ש"ח. 052-455545 יום ג' 19:00-22:30, יום ד' 12:00-17:00 לדורון. (#11888)

■ סטיישן ג'י.אם.אי, 1982, יד־ראשונה, שמורה, מחירון. 052-21308 (#12171)

■ סיסטיק ג'י.אם. 1300, 1982, יד שניה, במצב מעולה. טלפון: (#10833) 04-671417

■ סיסטיק, ג'י.אם.אי. יד ראשונה, 82, 67,000 ק"מ. 052-26147 (#3485)

■ סיסטיק פאלאס 1982 + מגנה פרטית מיטאלית + פאלאס, 1983. סיסטיק, ראשונה, פרטית + היטל! במצב מעולה!! (#933) 03-319993

■ סיסטיק ויוה 85, הזדמנות! טלפון בעבודה: 735126, בערב: (#14506) 371326

■ סיסטיק ויוה, 82, במצב טוב. טלפון: 03-284321 ויום. (#17264)

■ סיסטיק, ג'י.אם.אי. פאלאס, ספורטיק, 1984, יד ראשונה, טסט לשנה, כחדשה. 052-23993 (#18631)

■ סיסטיק ג'י.אם.אי פאלס סיסטק, מודל 1983. 03-614731 (#8953)

■ סיסטיק 84, ראשונה, 14,000 ק"מ כחדשה. 258117, 450518 (#672)

■ פאלאס סיסטיק 1983, 39,000 ק"מ, יד־ראשונה, מצב מעולה + טסט. 03-476327 (#10954)

■ פאלאס 1982, ראשונה ומקורית + טסט. 03-7517168 ובערב: (#10971) 052-449316

■ פאלאס G.S.A 1983, מכני וחיצוני מצויין, ראשונה, 29,000 ק"מ. (#11057) 051-34541

■ פאלאס, ג'י.אם.אי. 83, ראשונה + מזגן, מצויינת. 03-266707 (#14804) 052-551204

■ פאלאס, אוטומטית, 1979, מצויינת, ראשונה. 03-826361 בבית: (#18227) 03-7517260

■ פאלאס G.S.A 82, כחול מטאלי, טסט לשנה. 063-90004 (#3497)

■ פאלס ג'י.אם.אי. 1300, ראשונה, 1983, טסט לשנה. 03-945540 (#3101)

■ פלאס, 83, שניה, 46,000, 914477, 782174, לא בשבת. (#5055)

■ ציטרואן, ויזה סופר 2, 1982, שניה + היטל. 03-767876 (#13634)

■ ציטרואן ויזה סופר, יד ראשונה, מודל 1983. 03-424710 (#947)

סימקה–קרייזלר

■ 1000, 1118, 1974, מצויינת, מחירון. 052-441738. ובעבודה: (#2569) 03-9713591

■ 1307, 1979, במצב מצויין + רדיוטייפ, 6,200 ש"ח. 052-440052 (#14471)

■ סימקה 1300, 1974, 5 דלתות, במצב מצויין. בערב 03-9614029 (#812)

■ סימקה 1301 ספיישל ספשייה, 1973. בערב 055-35453 (#9383)

■ קרייזלר 73 – 1800 – אוטומטית + טסט – שמורה – יפה. (#640) 03-5561467

פולקסווגן

■ 1200, 1968, במצב מיכני טוב, 150,000 ק"מ. 411740 (#235)

■ 1974, 1200, מצב מצויין, בעבודה: 430331. בבית: 459530 (#13692)

■ 78, פאסאט, 1600, ראשונה, אוטומטית, מזגן. 346049, 722238 (#3291)

■ אאודי 1300, 1982, מטאלי, ירוק, ראשונה כחדשה. (#18459) 03-416491, 03-373393

■ בהזדמנות, חיפושית 73, 1300, במצב מצויין + טסט. (#17588) 03-9226608

■ בהזדמנות, לרגל נסיעה, גולף 85, 15,000 ק"מ. 9226015, (#16730) 615266

■ בהזדמנות ג'י.טי.אי. 1980, היפה באוף + כל התוספות. (#8801)

■ ג'טה 1300, 1982 + מזגן, שמורה. 052-27805 (#1733)

■ ג'טה 1300 ל 1981 יד ראשונה 58,000 ק"מ, מחירון. 063-61805 (#8892)

■ ג'טה פולקסווגן 1300, 1982, לטלפן: 03-375758, בערב. (#12675) 03-415159

■ ג'טה 1300, 1981, ראשונה, 36,000, שמורה + טסט. (#18382) 052-559746

■ ג'טה 1300, 1984, רדיו, יפהפיה, ראשונה. 03-310178, 03-315929 (#17963)

■ ג'טה 1300, צבע לבן + מזגן, סוף 1984. 841312 (#16701)

■ ג'טה סי.אל. 1984, מצויינת, 3300 ק"מ. 03-810229 (#16899) 03-583646

■ ג'טה, 83, כימא מצויינת, בעבודה: 03-9717349, בערב: (#10673) 03-764724

■ גולף, 1300, 1980, ראשונה, מחירון. 02-821273, עבודה. (#12246) 02-694336

■ גולף 1100, 1982, יד ראשונה. טלפון: 614012, 582327 (#14386)

■ גולף 1500, אוטומטית, 1979. 03-731051, מ־16:00, לא בשבת. (#14492)

■ גולף ג'י.אל, 1500, 1982, ידני. 051-34821, 051-24503. לא בשבת. (#17759)

■ גולף 1100, 1982, שמורה, 49,000 ק"מ. 5564797, 803883 (#1678)

■ גולף 76, 1600, אוטומטית, שמורה יפה, טלפון: 7517292, עבודה: 9367584 (#7547)

■ גולף, אוטומטי, 1980, 85,000 ק"מ. 053-92022 (#2451)

■ גולף 1100, 75, ראשונה, מחברה + טסט. 03-9250250 לא בשבת. (#3743)

■ גולף 75, 1500, אוטומטי, שנה טסט, שמורה. 03-9224090 (#4547)

■ גולף 1978, 1500, 5 דלתות + טסט, שמורה. 053-49094 (#16394)

■ גולף 1985, 1300 + מזגן. (#18694) 052-557175

■ גולף 1981 1300 + מזגן + אזעקה, שניה, במצב מצויין, שמורה, 74,000, 14,500. (#16643) 03-355666

■ טרנספורטר 1981 + טסט, 10 חדשים, מכני מצויין. 03-909126 (#463)

■ חיפושית, 1969, 1200 + טסט + רדיו, במצב מצויין. 063-26894 (#18737)

■ חיפושית 1200, 71, מנוע 86 + טסט, מהודרת. 03-918807 (#18446)

■ חיפושית 65, מצויינת, טסט לשנה, יד שלישית. 03/340261 (#4927)

■ חיפושית 81 במצב מצויין + טסט לשנה, 62,000 ק"מ. (#11794) 053-45312

■ חיפושית 1964, מצב טוב מאוד, טסט ל־9 חודשים. 03-375296 (#14623)

■ חיפושית 1975, במצב מצויין. להתקשר בערב: 03-482729 (#17623)

■ חיפושית, 1964, טסט לשנה, במצב טוב. 052-33083 (#18772)

■ חיפושית מצויינת, 1971, אוטומטית, 1600, 4,700 ש"ח. 053-56734, בבית: 053-35188 (#16626)

■ חיפושית 73, טסט לשנה, מכני מצוין, מחירון. 03-345659 (#3198)

■ טרנספורטר 1984, 35,000 ק"מ, אוטומטי, ראשונה, 24,000 ש"ח, ללא מע"מ. 057-941114 לא בשבת. (#14188)

■ טרנספורטר 82, מצויינת, 100,000 ק"מ, מיום א'. בעבודה: (#2286) 803446

■ טרנספורטר 85, ראשונה, אורגינלית + שמשות חלונות, מחירון. (#18720) 057-943017

■ טרנספורטר 1982, ספסלים הדלמות אורגינליים, בהזדמנות. (#17013) 052-540875

■ טרנספורטר 1985 + ספסלים הדלמות מקוריים + טסט, כחדש. (#4453) 052-540875

■ "ביטיקלים לישראל" מוכרת פאסאט, 1600, 1979, אוטומטית, רדיו + מזגן. 03-253364 (#10158)

■ מעוניין בחיפושית 4-73, במצב טוב. משלם!!! 799831 765834 (#7863)

■ מעוניין בדיאנה או בדנילה, שמורה 052-452687 (#12527)

■ פאסאט 1600, 1979 + טסט, מצויינת, מותנת למחירון. (#9146) 03-246324

■ פאסאט 1600, 1976, אוטומטית, במצב טוב. 052-24223 (#17722) 052-452320

■ פאסאט, 1600, אוטומטית, 1979. טלפון: 04-979097 (#16560)

■ פאסאט 77, 1600, אוטומטית, 5 דלתות, טלפון: 03-9640663 (#3874)

■ פאסאט, 77, דו־שימושית, מחירון. 03-821541, בבית: (#10547) 03-858393

■ פאסאט סטיישן, 82, 1300, יד־ראשונה. 08-472640 (#506)

■ פאסאט 76, 5, מצויינת, צבע מקורי. 03-203977, 03-5561251 (#12999)

■ פאסאט 5/1600, 1980, אוטומטית, טסט, מצויינת. 052-558202 (#2285)

■ פאסאט סטיישן, 1976, טסט ל־10 חודשים, מצבר חדש. (#16986) 052-83954

■ פאסאט 1976, טסט לשנה, מצב מיכני טוב. 354030 (#13821)

■ פאסאט ל'י.אל.אס 1979, ראשונה, אוטומטית + מזגן. 03-347160 (#908) 03-722164

■ פאסט 1600, אוטומט + מזגן, 1982, 68,000 ק"מ. ביום (#7136) 067-56388

■ פאסט 1600, 1983, אוטומטית + מזגן, מטאלי תכלת. 052-21596 (#8046)

■ פאסט, 1600, 1979 + טסט, מצויינת, מותנת למחירון. (#12481) 03-246324

■ פאסט, 1600, 1975, אוטומט, שניה, שמורה היטב!!! (#17395) 052-86648

■ פאסט סטיישן, 80, 1600, ראשונה, במצב מצויין. 052-77826 (#14779)

■ פאסט 1500,75, שניה, מצב טוב. 053-53094, 052-28539 (#2905)

■ חיפושית 1200, 72, מצב טוב, מחירון. (#16957)

■ גולף, 1300, 82, ראשונה, 53,000 ק"מ 16,500 053-52166 (#9316)

■ גולף 1100, 82 + טסט + אביזרים. 03-390451, לא בשבת. (#17142)

■ גולף 1300, 81, שניה + טסט, היטל, שמורה. 03-5561438 (#11663)

■ גולף 1100/5, 1982, מצב מעולה, לשעבר. 03-414918 (#9755)

■ גולף, 1100/5, 1981, 80,000 ק"מ, במצב מעולה. 053-28539 (#12551)

■ גולף 1100/3, 1982, ראשונה, שמורה היטב. 052-445054 (#14731)

■ גולף 1100/78, 3 דלתות, שניה, 102,000. 424657 (#17939)

■ גולף, 1100/5, 1982, כחדשה, לפי מחירון. 03-734103 (#2066)

■ גולף 82, 1100 – 5, שמורה, יד ראשונה, טלפון: 04-718411 (#3818)

■ גולף 1100/5 1982, יד־שניה, בערב. 03-723915 (#8352)

■ גולף 1100/3, 1982, שניה, 42,000, טסט היטל. 490322 (#3391)

■ גולף 81, יד־ראשונה, טסט, 70,000 ק"מ. 03-497624 (#3381)

■ גולף 1100, 5 דלתות, 1982, ראשונה, מטאלי, שמורה + טסט. (#16479) 051-27353

■ גולף 81, 1100/5, ראשונה, מצויינת. 053-59117 (#12604)

■ גולף, 1982, 1100/5, ראשונה, מחירון, טסט + אזעקה. (#3341) 03-9230770

■ גולף אוטומטי 5/1500, 1980, ראשונה. 15,600. 03-480127 (#2362)

■ גולף, 81, 1100/5, ראשונה, מצויין, טסט + היטל. 04-932838 (#8573)

■ גולף 1100, 5/1100, 1981, 48,000 ק"מ, אדומה. 03-913421 (#17085)

■ גולף 1977, במצב טוב. טלפון (#17293) 830968

■ גולף 82, 3, במצב מעולה. (#4934) 03-955846, 057-82128

■ גולף 1984, יבוא אישי. (#17150) 067-20889

■ גולף 1981, יד ראשונה, טסט לשנה, מחירון. 03-992131 (#2032)

■ גולף קבריולט (מרחק), יפהפיה, 1600, 1983 + תוספות. (#8895) 03-429103

■ דבל קבינה 1981, ראשונה + טסט. 052-25810 (#11430)

■ דבל קבינה, 1983, 55000 ק"מ, מצב מצויין. 069-81049 (#10812)

■ דבל קבינה 1983, יד ראשונה מעולה. 067-67548, 067-67829 לא בשבת. (#10241)

■ חייבת להמכר! פאסאט 75, ביתו: 219007, בערב: 222826 (#5431)

■ חיפושית 1200, 1971, יפהפיה, במצב מעולה. 03-264396 (#759)

■ חיפושית 1300, 1974, מנוע מ־1981, מעולה. 052-31106 (#9971)

■ חיפושית 1300, 1975, שלישית, 110,000 + רדיו. בערב: (#10853) 053-34841

■ חיפושית 1303, 1973, מנוע 1983, מעולה. 055-91992, (#12185) 055-31595

■ חיפושית, 1200, מודל 1964, במצב טוב, טלפון: 03-313578 (#13180)

■ חיפושית 1300, 1975, במצב מצויין + רדיו. 052-86076 (#14566)

■ חיפושית, 1302, 1972 + טסט + רדיו, יפה וטובה. 03-9320376 (#18160)

■ חיפושית, 1300, 1974, משונה שנה טסט. 052-454473 (#18979)

■ חיפושית 1200, 1975, יפהפיה, מצב מצויין + רדיו. 03-258705 (#16976)

■ חיפושית 1981, 67,000, ראשונה !! אורגינלית !! בהזדמנות !! בעבודה: 03-332026 (#4725)

■ חיפושית 66, 1300, מכני טוב. (#18660) 03-5562549

■ חיפושית 73, 1303, אוטומטית. (#3326) 9221985

■ פאסט, 77, מצויינת, יפהפיה, טסט לשנה. 03-884693 (#9948)

■ פאסט סטיישן, אוטומטי 1983, ראשונה, 30,000 ק"מ כחדשה + אחריות בסוכנות פולקסווגן" (#14577) 03-335754

■ פאסט סטיישן 1600,81, אוטומטי ראשונה, טסט. (#5461) 02-639865, 02-712811

■ פולו, 80, טוב. בבית 052-450464 ובעבודה (#6441) 03-806372, 03-808199

■ פולו 1983, 1100 שניה, טסט + היטל, מיוחד 052-454284 (#3061)

■ פולו 83, 1100, מדהימה. (#2023) 03-318386

■ פולו קלאסיקה, 83 1100 ראשונה 52,000 מצויינת. 03-474568 (#5580)

■ פולו, 1979, רביעית, מכני טוב, 88,000 ק"מ. 053-38910 (#7378)

■ פולו 79, לרגל נסיעה, במצב מצויין. 85,000 411732 (#1109)

■ פולו 1981, רדיו, טסט, ראשונה, במצב טוב. 03-7514123 (#5197)

■ פולקסוואגן מסחרי 1978 מצויינת + טסט לשנה, מחירון. (#911) 03-762045

■ פולקסוואגן פאסט סטיישן, צהובה, 1983 ראשונה. (#4706) 065-90208, 065-90235

■ פסאט 1977 1600 אוטומטי, יד שלישית, אחרי אוברול מלא. (#5158) 03-490114

■ טלפון: 785111. מציעים: ג'טה אוטומטית 1982, גולף 1100 1300 1982, אאודי 80, 1600 אוטומטית, 1981, דבל קבינה 1982, 1985. כל המכוניות לאחר בדיקה, אחריות. (#13677)

קומפיוטסט: יש רק מחשב רכב אחד המעניק את מכוניתך המוניק תעודות אחריות ל־6 חודשים ה־V.C.T. של קומפיוטסט. (#7967)

■ קחול C 25, יד ראשונה. (#11097) 03-950058

■ קחול 1983, מזגן, אורגינל, מפואר, דה־לוקס, כחדש. (#9749) 03-990707

פורד

■ אני מעוניין לקנות ברנדה או פיאסטה. לטלפן: 03-393096 (#9202)

■ אסקורט סטיישן 1300, 1974, מעולה + טסט + רדיו. 03-984040 (#10739)

■ אסקורט ברנדה, 1100, 1976, לפנות ליעקב. מ־16:00, 03-9265380 03-9265265 (#18310)

■ אסקורט, 1300, 1978 + אוברול + טסט + מזגן. 03-205305, (#18731) 03-789782

■ אסקורט 1300, 1978, 135,000 + אוברול מלא. מחירון. (#9187) 052-447294

■ אסקורט, 1100 – 75, בהמיר הכזה. טלפון: 051-33706 (#8868)

■ אסקורט 75 4/1300. (#5180) 08-436584

■ אסקורט 1300/2, 1973, מכני מעולה. 063-26094 (#1979)

■ אסקורט 1972, 1100, 4 דלתות, צמיגים חדשים + רדיו. 351455 (#1954)

■ אסקורט, 4 דלתות, 1100, 1975, יד שניה. 03-911413 (#18870)

■ אסקורט ברנדה, 1979, 1100, 57,000 ק"מ, שניה, במצב מכני וחיצוני מעולה טסט לשנה. 351675 (#18766)

■ אסקורט, 1100, 1975/4 + טסט, 5 חודשים. 03-848653 (#692)

■ אסקורט 1975 1100/4. 9323624, לא בשבת. (#12299)

■ אסקורט, 1973, מצויינת, 4/1100. 03-477833 מ־14:00. (#17578)

■ אסקורט, 75, 1100/4, מנוע 80, 75,000 ק"מ. 03-884067 (#8873)

■ אסקורט 75 1100/4, מצב מצויין, מחירון. 834374, משעה 15:00. (#5074)

■ אסקורט 1974, 2000 ש"ח ללא טסט, 03-9230406 עד 20:00. (#11676)

■ אסקורט 75, אחרי אוברול, פחחות, מצב מצויין. 03-9320221 (#10536)

■ אסקורט ברנדה, אוטומטי, 1981, ראשונה. "מכוניות צמרת" (#10871) 03-373393

■ אסקורט, אריקה, 1983,1600, אר.אס. + אינג'קטורים, הנעה אלקטרונית, 115 כ"ס, חלונות חשמליים, גג נפתח, מזגן ועוד תוספות, יבוא אישי מהיצרן, לרציניים בלבד. 03-222629, 03-353655 (#12306)

■ אסקורט ברנדה, 1977, סטיישן + היטל + טסט לשנה. 03-765885 (#17570)

■ אריקה סלון 1300, 1983, 130,000 ק"מ. 051-20513, (#11691) 051-20370

■ אריקה ג'י.אל, 1982, 1300, יבוא אישי, שניה. 9640869 (#16403)

■ אריקה, גרמנית, 1982, מצויינת, 45,000, 3 דלתות. 03-958392 (#3051)

■ אריקה 1300 + טסט, שניה, במצב טוב. 052-551669 (#16754)

■ אריקה 1986, בהמיזון!! 0 ק"מ + תוספות 26,700 03-5593658 (#18488) 03-882446

■ אריקה 84, גרמניה, שחורה, יד ראשונה. 498913 (#11928)

■ אריקה, 1982 תוצרת גרמניה, שניה, יפהפיה, 14,200. 5515887 (#14451)

■ אריקה 85, אקט.אל, ראשונה, שמורה כחדשה. 08-231931 (#18136) 03-844750

■ אריקה 82, מיטאלי + טסט + צמיגים, מיוחדת בטיה. (#9017) 053-44177

■ אריקה, 1982, ראשונה, יפהפיה ומיוחדת, מזגן, מצב מעולה. (#17099) 879252

■ בהזדמנות, קורטינה ג'י.אל 1300, 82, חברה לשעבר. (#8607) 03-7513874

■ בהזדמנות קורטינה ג'י.אל. 1300, 1982, טסט לשנה. (#5123) 824597, 5518753

■ בהזדמנות פיאסטה 1984, 1100, ישר מחברה, 11,750 ש"ח. (#18330) 03-282664

■ בהזדמנות פיאסטה 85 מהשכרה לשעבר, 13,300. בעבודה: (#11063) 03-808616

■ בסוכנות פורד!! אסקורטים, ברנדה, 1977-1979-1980. (#14557) 03-823449

■ ברנדה 1300, 79, שלישית, במצב טוב. 03-700572 (#14652)

■ ברנדה 11, 1977. שניה, טסט + היטל, 3500. 03-833268, בערב: (#9338) 03-458969

■ ברנדה 1300, 77, פרטית, מצויינת, מחירון. 873806 (#11863)

■ ברנדה אוטומטית, 79, ראשונה, 106,000, טסט. בעבודה: (#18467) 03-5426364

■ ברנדה אוטומטית 80, 85,000 ק"מ, במצב מצויין. 08-225719 (#16599)

■ ברנדה 1979 + טסט + היטל + אוברול. 03-820150 ובבית: (#6752) 052-448956

■ ברנדה 77, 1300, 138,000 ק"מ, מצב מצויין. 03-889151 (#14002)

■ ברנדה 1100/4, 1977, שניה + היטל, מצויינת! 03-258705 (#11219)

■ ברנדה 1978, אוטומטית, 80,000, במצב מצויין + אזעקה (#7936) 03-397268

■ ברנדה 78, 1100/4, שלישית, 953274, ובעבודה 333221 (#10902)

■ ברנדה 1980, אוטומטית, 49, (לא בשבת). (#1043)

■ ברנדה 1981, אס.אל. יפהפיה + טסט היטל, תוספות. 879387 (#17274)

■ ברנדה 1977, פחחות וצבע, יד שלישית, מצויינת. 998324 (#18542)

■ ברנדה 1979, מצויינת, שניה + טסט, 79,000 ק"מ 03-953383 (#12743)

■ חדש, מבצעים ברוטיי אשראי, היקף רים ראשונים. גולת יצחק 44, תל־אביב. 03-251657 (#17609)

■ חייבת להמכר קורטינה, 1982, 1300, ג'י. אל. מצויינת. 418617 (#17066)

■ טורנייס, 1978, במצב טוב. (#12521) 057-53804

■ טורנוס 1983, 8 מקומות, יד ראשונה. 053-25502 אילן. (#12872)

■ טורנייס קומבה, 85, מצב טוב, 30,000 ק"מ. 908832 בערב, בעבודה 813651 (#15657)

■ טורנייס 1982, מצויינת, ראשונה, מחירון. טלפנים: 08-245354 (#4715) 08-244614

■ למכירה מיידית!! סיירה אוטומטית + רגולות, 1986 חדשות!! + תוספות. 03-225217, (#11639) 235824

■ מבצע אסקורטים, רוטים, סנדרים משומשים + אחריות. "מרץ" (#11552) 03-254641

■ מנועי פורד אריקה 1.3/1.1, שנת ייצור 1981. 051-24935 (#4480)

■ סיאה 1300, 83, ראשונה + תוספות, 17,000. 08-224881 (#2256)

■ סיירה–2000, 1984, גיר רגיל, יפה, ממשלתי לשעבר. (#591) 03-490978

■ סיירה סלון 1300, 1984, ראשונה, 37,000 ק"מ. 057-957122 (#5086)

■ סיירה 1600, 84, דגם מיוחד + מזגן. 03-470122, למשה בערב. (#12422) 03-493995, ביום.

■ סיירה 1600, א.ל. 83, מכיהו אחה"צ. 03-582332, 03-9328404 (#3042)

■ סיירה 1983 במצב מצויין, ראשונה 063-62266 משה בשבת. (#5562)

■ פורד אסקורט 1300, 1973, 2 דלתות. 03-993623 מ 14.00. (#1240)

■ פורד טרנזיט 77, אחרי אוברול. (#10714) 08-436929

■ פורד אסקורט, 1300, מחיר 3,100 ש"ח. 08-244678, בערב. (#562)

■ פורד אסקורט, 1972, אורגינאלית, 2 דלתות + טסט. בערב: (#7361) 03-399371

■ פורד סיירה סטיישן, אוטומטי, 1600, 83, טלפון: 844046 (#18406)

■ פורד אריקה, 82, מכני וחיצוני מעולה. 780772, 783816 (#18702)

■ פורד סיירה, אל. 1983 + תוספות. בעבודה: 067-91172, (#6068) 067-22250

■ פורד טרנזיט 83, למטעים, מחיר מחירון. 057-418327 (#3797)

■ פיאסטה 1100 1984 + מזגן + רדיו, יד־שניה. 03-492099 (#18551)

■ פיאסטה 1100 אל, 1984, פרטית, 30,000 ק"מ, כחדשה!!! (#17852) 052-20148

■ פיאסטה 1100 אל, 1984, ראשונה, 30,000 ק"מ, כחדשה. (#1211) 052-20148

■ פיאסטה 1100, 1985, ראשונה, שמורה + רדיוטייפ ותוספות. (#2094) 03-246520

■ פיאסטה 1100, יד ראשונה, 1984 + תוספות. 03-354856 (#2771) 03-346184

■ פיאסטה אל. 1.1 1982, מכני מעולה + תוספות. 03-304823 (#17311)

■ פיאסטה, 1983, 38,000 ק"מ, טסט לשנה, כחדשה. 053-36952 (#12587)

■ פיאסטה, 84, 27,000 ק"מ, מצויינת + תוספות. 053-54179 (#9924) 063-65952

■ פיאסטה, 1984, 957, מצב טוב, 12,500. 253919, 253659 (#8768)

■ פיאסטה 79, 950, שמורה היטב, אדומה + טסט. 03-5517407 (#13760)

■ פיאסטה, 83, 957 אל, שניה, מצב מצויין. 052-35435 (#3279)

■ פיאסטה 1983, 25,000 ק"מ, טסט, אורגינל מצויינת. (#17197) 052-455933

■ פיאסטה, 1100 84, מיטלי יבוא אישי, בעבודה 7513100, (#10846) 830907

■ פיאסטה 950, מודל 83, טסט לשנה. טלפון 03-493973 (#13035)

■ פיאסטה בי, 957, 83, פרטית, במצב מעולה. 9222140 (#13185)

■ פיאסטה, 84, 43,000 ק"מ, יד ראשונה. 03-764196 (#10492)

■ פיאסטה 1981, מהשכרה, במצב טוב. 052-555113, 052-442160 בערב. (#5277)

■ פיאסטה 1981, מצויינת, שנקר א'/12 חולון. "קלמן" 377568. (#1628)

■ פיאסטה 83, 1100 אל, 50,000 כולל טסט. 052-28259 (#3651)

■ פיאסטה 1981, 1100 אל. + טסט + רדיו, שמורה. 895351 (#17162)

■ פיאסטה, רגילה, 82, שניה, 60,000, תוספות, מעולה. בבית: 03-223050, בעבודה: 03-350653 (#4511)

■ פיאסטה בי. 1981, יד־שניה, במצב טוב. 03-5460663 (#2040)

■ פיאסטה אל 84 (מהשכרה) + טסט לשנה, שמורה. 03-359720 (#7887)

■ פיאסטה אס. 83, שחורה ראשונה, במצב מעולה + תוספות מיוחדות. 03-747694, 03-318541 (#8704)

■ פיאסטה אל. 1983, ראשונה, כחדשה, מחירון, משרד: 613555, בית: 427386 (#8716)

■ פיאסטה 86, יבוא אישי, מיוחדת + תוספות. 03-7513373, (#13673) 03-398092

■ פיאסטה 1981, מהשכרה, טסט + היטל, קלאצ' וצמיגים. (#14616) 03-719251

■ פיאסטה אל, 1979, יד ראשונה במצב מצויין 415430, 410235 (#14745)

■ פיאסטה 1985 + מיג, ראשונה, מצויינת!! 953877 ובעבודה: (#2430) 701724

■ פיאסטה 1984, במצב מצויין. טלפון: 052-85704, או 03-379648 (#2418)

■ פיאסטה אל, 1982, לשעבר מהשכרה במצב מצויין. 423684 (#5346)

■ פיאסטה, 1982, כחולה, שמורה, יד שניה. 053-23081, בערב. (#5275)

■ פיאסטה 950, 83, ראשונה, 45,000 ק"מ. 03-429127 (#11408)

■ פייסטה, פמולה, 1100, 35,000,1984 + רדיו + אזעקה, (#819) 052-35587

■ קורטינה 1974, ראשונה, 69,000 ק"מ, שמורה היטב! 03-595767 (#11286)

■ קורטינה 1600 L., 1975, טסט עשרה חודשים. 03-861238 (#10407)

■ קורטינה אל 1300, 1982, 48,000 ק"מ, גירה. 957150, בעבודה, 9643658, בבית. (#13367)

■ קורטינה 1300, 1982 + טסט, 55,000 ק"מ. 03-219840, (#18073) 03-230832

■ קורטינה 1300, 1982, יד שניה, 52,000, מחירון. 08-453639 (#3440)

■ קורטינה 1300, ג'י.אל. 1982, מעולה, יד־ראשונה, 36,000 ק"מ. (#2707) 03-7516752

■ קורטינה ג'י.אל., 1300, 1982, ראשונה, כחדשה. בעבודה: 08-237502, ובבית: 08-221436 (#16747)

■ קורטינה, ג'י.אל. 1300, 1982, ראשונה, מצויינת. בבית: 08-234108 ובעבודה: 08-221436 (#4027)

■ קורטינה 1600/82, דגל + מזגן. בעבודה: 03-792998, 03-788573 (#14613)

■ קורטינה אל. 1975, 1600, אוטומטית, במצב טוב!!! (#18721) 03-900038

■ קורטינה, 1982, 1300, יפהפיה, כחדשה, 32,000 ק"מ. 08-459543 (#582)

■ קורטינה 82, 1300, ג'י.אל. 45,000, יד־ראשונה 03-5592624 (#842)

■ קורטינה 1300 ג'י.אל. 82, יד שניה, כסף מיטלי, 37,000, כחדשה. 259073 (#13215)

■ קורטינה 75, מצב טוב, טסט חצי שנה. 478650 (#10794)

■ קורטינה אל 1974, במצב טוב. בערב: 03-377766 ובשבת: (#13665) 03-395421

■ קורטינה ג'י.אל. אוטומטי 1982, 75,000, שמורה. 03-233206 (#13888)

■ קורטינה, 72, אוטומטית, מכני מעולה. 959904 (#14894)

■ קורטינה סטיישן 1981, שמורה, מחירון, 16,100. 03-708129 לא בשבת. (#18954)

■ קורטינה 82, ג'י.אל, כחדשה + תוספות, פרטית, 995792, (#11359) 052-549464

■ קורטינה 1982 + גיר רגיל + מזגן, יד־ראשונה. 03-226555 (#3193)

■ קורטינה 1979, אוטומטית, במצב מצויין! "מכוניות צמרת" (#16789) 03-373393

■ קורטינה 1982, 1300, יד ראשונה. 03-479649, 03-664429 (#18118)

פיאט

■ 131/1600, 1983, אוטומטית, סי.אל ראשונה. 03-7517692 (#17972) 03-727914

■ 131, אוטומטי, 1982, מהשכרה, 80,000 ק"מ. 856940 5560733 (#11457)

■ 131, סטיישן, 1981, יד שניה + טסט. 03-800437, 03-859647 (#11773)

■ 131, 1980, אוטומטית, מצויינת + טסט + טייפ. 03-823883 (#14636) 03-581734

■ 131, 1981, 1300, סופר מירפיורי, דגם מיוחד, כחדשה. (#14767) 03-954596

■ 131, 1978, מירפיורי + מזגן, כחדשה, מחירון + מזגן. (#18137) 08-223636

■ 131, 77, אוטומטית, טסט, 4 חודשים, נדירה. 398050 (#12623)

■ 131, 1600, אוטומטי, 1983, 23,500 ק"מ. 03-355462 (#3823)

רק בדיקה קניה במחשב קומפיוטסט, מקנה לך תעודת אחריות ל־6 חודשים, שלט קומפיוטסט בחזית היכל הספורט. (#6126)

■ 131 סטיישן, 1600, 1982, ראשונה, במצב מצויין. 03-945439 (#14949)

■ 131, 1600, סופר מירפיורי, 1977 + טסט לשנה. 065-97303 (#17993)

■ 131, 1600, 79, סטיישן + מזגן, אוטומט, בערב: 5566989 (#10529)

■ 131, 1600, 83, אוטומט + מזגן + טסט. 03-359388 (#8406)

■ 131 סי.אל, אוטומטית, 1600, 79, בבית: 780295, בעבודה: (#3792) 7516168

■ 131, אוטומטית 1600, 1983, במצב מצויין. 03-959920 (#5131)

■ 131, אוטומט, 1600, 1982, במצב מצויין, מיד ראשונה. (#4393) 02-862520

■ 131, 1600, אוטומטית, 1981, שניה, מצויין. טלפון: 313826 (#5023)

■ 131, 1300, ראשונה, 1983, כחדשה, 10,500 יציג. (#818) 03-397917

■ 131, 1300, 1976 + רדיוטייפ, מיכני מעולה. 03-851846 (#18638)

■ 131, 1300, אוטומטי, 1979, ראשונה, מחברה (נהג בודד), 8,000 ש"ח. (#3262) 052-84475

■ 131, 82, אוטומט, 45,000 ק"מ, מצויין. 057-421068, 057-424963 (#3859)

■ פיאט 127, 83, ראשונה, במצב טוב. 052-446007, 052-543187 (#10858)

■ 127/2, 82, מצויינת, טסט + היטל, שניה. 415469, 222880 (#12)

■ 127/2, 1981 + רדיוטייפ, מצויינת + טסט והיטל. 052-61094 (#494)

■ 127/2 – 1974, אחרי אוברול וצבע שמורה!! 03-5591653 (#689)

■ 127/2, 82, 49,000, ראשונה, מצויינת! 08-470407, לא בשבת. (#14821)

■ 127/2, 1978, יד שלישית, 5700 שקל. 03-345327, בערב. (#14832)

■ 127/2, מצב מצויין 6,500 ש"ח. (#17951) 03-342147

■ 127/2 1983 ראשונה + טסט והיטל. 08-462354 (#5604)

■ 132, אוטומטית, 1974, טסט לשנה, במצב מצויין. 03-253408 (#9181)

■ 132, 1975, 1600, רגיל, במצב טוב + טסט, ל־7 חודשים. (#10754) 03-736538

■ 127/82, יד ראשונה, טסט לשנה, 27,000 ק"מ. 03-806943 (#18636) בערב.

■ 127/3, 1982, 24,700 + היטל + טסט דצמבר + רדיו 03-880004 (#10639) בערב ובשבת.

■ 127/3, 81, 80,000 ק"מ, במצב מכני מצויין. 03-231458 (#11581)

■ 133, 1979, שניה, שמורה, 70,000 ק"מ, מחירון. 03-712245 (#18228)

■ 128/4, 1982, ראשונה, 60,000 רדיוטייפ, מצויין 03-601644

■ 127/4, 80, ראשונה, 84,000 שבת 053-99154 חול 065-96679 (#5228)

■ 124, רגיל, 1975 + טסט + היטל, בסודרת, בהירון!!! (#11900) 03-809393

■ 127/5, 1982, מעולה!! בראשונה + טסט לשנה. 052-546201 (#14312)

■ 127/5, 1981, טסט לשנה, יד שניה. 03-317851 (#10269)

■ 127/5, 83, ראשונה, כסף, שמורה. 03-774559, 03-208213 (#11942)

■ 127/5, 1981, במצב מעולה, 47,000 ק"מ + רדיוטייפ. (#17590) 053-37573

■ 127, 79, טסט, מצב מצויין, מחירון. 03-911297, 03-990517 (#4749)

■ 127, 1982, 48,000 ק"מ. (#872) 763280, 377184

■ 127, 1983, יד־שניה, 3 דלתות. (#893) 954235, 870486

■ 127 ספיציאל, 1983, 38,000 ק"מ, כחדשה, מחירון. 055-52722 (#1076)

■ 127, 1985, 1050, ראשונה מעולה, 5,400 ק"מ. 03-745332 (#1631)

■ 127, 1983, 5 דלתות, 17,500 ק"מ, ראשונה! 08-237392 (#2100)

■ 127, 1979, יד שניה, מצב מצויין, טסט לשנה. 03-9320770 (#10480)

■ 127, 1984, 16,000, שניה, מצויינת, 13,500 ש"ח. 03-347897 (#11600)

■ 127, 1983, טסט + תוספות, כחדשה, אפשרות החלפה. (#12220) 323469

■ 127, 1973, מעולה + טסט לשנה, 3000 ש"ח. 03-911022 (#13638)

■ 127, 1977, מצב מצויין, בבית: 08-239199, בעבודה: 08-233172 (#13817)

■ 127, 1985, פרנקה!! 1050, מטאלית, ראשונה. 03-312258 (#13886) 03-9321991

■ 124, מודל 74, 1400, אוטומטי, מצויינת. 08-237962 (#1726)

■ 127, 1983, 3 דלתות, מחירון. 621918 ובערב 354178 (#14435)

■ 127, 1978, יפהפיה + רדיוטייפ, 5,500 ש"ח. 03-9228876 (#17887)

■ 127, 1979, סי.אל. מאוורת, שניה, פרטית + היטל. (#8888) 052-542641

■ 127, 1982, 80,000 ק"מ, במקור מהשכרה, מצב מצויין, מחירון. 03-786228 (משעה 17:30). (#9792)

■ 127, 1982, יד־שניה, מצויינת, 60,000 ק"מ. 052-455259 (#8343)

■ 127, 1975, ספיישל, שניה + אוברול, מקורי, 4,000 ש"ח. (#16594) 052-32685

■ 127, 1984, מצויינת, טסט 32,000 ק"מ. 052-33363, 2/87 (#2238)

■ 127, 1979, 5 דלתות, מעולה. 03-490683, ובעבודה 063-24527 (#17054)

■ 127, 1984, סופר־1050, ראשונה, יפיפיה. 03-9328806, 03-597545 (#2726)

■ 127, 1984, 1050, מטופחת, ראשונה, 659107, ובערב 606598 (#3400)

■ 127, 1983, מצב מצויין + רדיוטייפ. 03-9221431 (#4532)

■ 127, 1985, ראשונה, כחדשה, 10,000 ק"מ. 03-9360753 (#4545)

■ 127, 1983, שניה, 30,000 ק"מ, במצב מצויין!! 351540 (#4911)

■ 127 1982 + רדיו + טסט, מצב מצויין + היטל. 03-483688 (#4120)

■ 127, 85, מפרטי, 26,500, 14,000. 03-902507, בערב: (#12704) 03-9226216

■ 127, 83, 1050, 56,000, טסט בינואר. 03-742622, בני. (#3527)

■ 127, 83, שמורה + היטל + תוספות, 9,500 ש"ח. 03-708545 (#18619)

■ 127, 83, 1300 סמ"ק, יפיפיה, 32,000 ק"מ. 494465 (#8422)

■ 127, 83, מצב מצויין, 29,000, ראשונה מחירון. (#5210) 03-315275

■ 127, 82, ראשונה, 45,000, שמורה. 052-24770, לא בשבת. (#10981)

■ 127, 82, שניה, 54, מכני וחיצוני מעולה. 052-448532 (#14219)

■ 5/127 סופר, 1982 + תוספות, ראשונה, כחדשה!! 03-356223 (#8383)

■ 127, 2 דלתות, 1980, במצב מצויין, מכני וחיצוני. 052-442285 (#1269)

עד חודש של "לוח מעריב" – מודעות דגש. לקבלת פרטים חייג לטלפון 251333-03 במספר כמות הפירסום.

■ 127 סופר 1050, 1984, ראשונה, 25,000 ק"מ. 03-959056 (#13957)

■ 127, 1984, 1050, ראשונה, 12,500 ק"מ. 03-856831, (#14161) 03-846343

■ 127, סטיישן, 1050, 1984, 14,000, חדשה, מ־13:00 (#16958) 03-799361

■ 127, 1050, 1983, במצב מעולה, טסט ינואר. 03-895015 (#1755)

■ 128, 79, 1300, סטיישן, מצב מצויין, טלפון: 789971 (#11278)

■ 128, 1982, יד־ראשונה, טסט לשנה. 352787 (#307)

■ 128, 1982, יד ראשונה, כחדשה + טסט. בערב 03-886113 (#777)

■ 128, 1973, ספורט 1300 + אוברול כחדשה. 03-373587 (#10374) 03-381598

■ 128, 1982, 57,000 ק"מ, שניה + טסט, שמורה. 052-21660 (#11375)

■ 128, סוף 1982, יד ראשונה, מתחת למחירון! 052-84065 (#17689)

■ 128, 82, 46,000 + היטל, מתחת למחירון. 374541, 359180 (#5278)

■ אונו 903, 1984, 5 דלתות, שניה, כחדשה. 051-33771 (#18159)

■ אונו, 70, אס, 1985 + תוספות, 11,000 ק"מ. 5562606 (#17859)

■ אונו, 1985, חמש דלתות, דגם 45. 03-705457, 03-371757 (#10867)

■ אונו 1986, 1100, ראשונה, 5000 + מזגן + תוספות. 03-763419 (#14084)

■ בהזדמנות, ריטמו 1100, 1982, מעולה. 03-490683, 063-24527 (#18695)

■ בהזדמנות!! פיאט ספורט, אקס – 19, 75, כחדשה. 862836 (#10298)

■ בהזדמנות, 127, מודל 83, לבנה, מעולה, מהשכרה. 03-375850 (#78)

■ בהזדמנות 131, 83, 1600, אוטומטית, 20% פחות מהמחיר. (#12082) 08-232804

■ חדש, מבצעים ברוטיי אשראי, היקף ראשונים. גולת יצחק 44, תל־אביב. 03-251657 (#17613)

■ מוסך אמיר, שירות ותחזוקת פיאט, מחשב, החלפת רכב. סלמה 38 ת"א. 03-825634 (#10168)

■ מצויינת, 127, 1979, טסט + היטל. 392813 (בעבודה) 779131 (#10646)

■ מירפיורי, 131, 1981 + מזגן, יד ראשונה. 03-740088, 03-660735 (#13170)

■ נדירה, 128/1975, ספורט, 3,400 דולר. 08-229191, (#17098) 08-237069

■ סוכנות פיאט תל־אביב, מבחר פיאטים מכל הדגמים, אפשרות החלפה למכוניתך הישנה, אפשרות לתשלומים. 03-446743, אבן גבירול 168 תל־אביב. (#17757)

■ פיאט 127, 79, מצב טוב. (#11837) 03-453891

■ פיאט 127, במצב מצויין, 1980, אחרי אוברול. 03-832012 (#10840)

■ פיאט 132, 1976 + רדיוטייפ, במצב טוב, יפהפיה. 053-24746 (#12164)

■ פיאט 127, 1983, יד ראשונה, מצויינת. 055-58739 (#3349)

■ פיאט 127, פנורמה, 1984, 28,000, טסט + היטל. (#12616) 03-999481

■ פיאט 131, אוטומטי, 1982 + טסט ורדיו. 03-295528 (#12691)

■ פיאט 128 שנת 1982 + טסט + היטל, טלפון 03-9233066 (#5536)

■ פיאט פנדה, סוף 82, יד ראשונה. (#4913) 03-356764

■ פיאט 131, 1600, מירפיורי 1979, ראשונה. 7515501, 402333 (#12601)

■ פיאט 131, 1600, 81, אוטומטית, טסט, מגע, צמיגים, צבע. (#952) 03-850957

■ פיאט 124, סטיישן, 75. טלפון: (#420) 03-596934

■ פיאט 127 83, מצויינת (מהסוכנות לשעבר) טל: 952739 (#9353)

■ פיאט 131, 1300, רגיל, 1979, מצב מצויין. 052-444062 (#9428)

■ פיאט 131, 82, 1600, אוטומטית + מזגן + שנה טסט, 18,000 ק"מ. 03-615222, 03-474627 (#8230) 03-266323

■ פיאט, 127/5, 1981, 29,000 ק"מ, מצויינת. 03-266522, לא בשבת. (#13174)

■ פיאט, 127/3, 1985, 9200 ק"מ, מחירון. (#18326) 03-994025

■ פיאט 127/5 1983, ראשונה + אחזה (מחירון). 052-456288 (#18739)

■ פיאט 128, ספורט, 1100 1973, מצויינת. 03-842915 (#14572)

■ פיאט פיורינו 83, מהודרת, 70,000 ק"מ. 03-902352 בערב. (#16438)

■ פיאט 127, 3 דלתות, 1977, מצב מצויין. 03-336208 (#3519)

■ פיאט 127, 1050, 1984, 31,000, מהודרת. 03-5560446, 03-659809 (#11108)

■ פיאט 127, 1050, 1983, מצב מצויין. 03-363517 אליש. (#5138)

■ פיאט אונו 1985 מיד ראשונה כחדשה. (בעבודה) 03-381002 (#5324)

■ פנדה, 1983, מהשכרה לשעבר, 62,000, 11,000, בעבודה: (#14816) 03-337379

■ פנדה 1981, שניה, פרטית, במצב מצויין. 03-9360897 בחול. (#14166)

■ פנדה 82, ראשונה. 08-261233, 08-261911 לברוך או למשה. (#18574)

■ פנדה סוף 1982, יד ראשונה, מצב מצויין. 03-352813 (#18223)

■ פנדה סופר, סוף 1983, כחדשה + רדיו. 052-87353 (#1332)

■ פנדה 1983, ראשונה, במצב מעולה + טסט. 052-39393 (#2115) 03-448279

■ ריטמו 1100, 1982, מצויינת. 052-454421 (#8681)

■ ריטמו 1300, סופר, 83, במצב חדש. 052-442686, 36,000 ק"מ (#11429)

■ ריטמו, 75, סופר, 1982, שניה, 56,000 ק"מ. 03-889349 (#834)

■ ריטמו סופר, 75, 1982, ראשונה, מצויינת, מחירון. 03-747774 (#1412)

■ ריטמו 1300, ראשונה, 1982, מחירון. 03-229815, ערב. (#9881) 03-319679

■ ריטמו סופר 75, 1982, 41,000 ק"מ, שמורה. 052-451916 (#14077)

■ ריטמו 1500, אוטומטית, 1982 + מזגן, 38,000 ק"מ. 053-30749 (#17597) 03-252757

■ ריטמו 65, 1300, 1983, במחיר הסוכנות. 7513460, 7517266 (#3739)

■ ריטמו 82, 1300, 46,000, רדיוטייפ וטסט. 03-478148 (#8312)

■ ריטמו, 1983, 1300, ראשונה, כחדשה, 16,800 ש"ח. (#10907) 052-444828

■ ריטמו 75, סופר 1300, 1983, יד־ראשונה!! 052-29972 (#980)

■ ריטמו 82, טסט לשנה 1300 סמ"ק. 08-222573, 08-220425 (#5286)

■ ריטמו 1100, 82, מצויינת, כחדשה + טסט לשנה. 08-438528 (#7734)

■ ריטמו, 1100, 82, מרופא, טסט + רדיוטייפ, מחירון. 051-97314 (#2161)

■ ריטמו 60, 81, 44,000, 8,500 ש"ח. 08-244571, 08-244582 (#7212)

קומפיוטסט יש רק מחשב רכב אחד, הבודק את מכוניתך לפני הקניה ומשווה לנתוני היצרן ה־V.C.T של קומפיוטסט היכל הספורט. (#6218)

פיז'ו

■ 403, 1966, ראשונה, מנוע 74, 1350 ש"ח. 052-39254 (#7549)

■ 104, 1981, 68,000 ק"מ, 7000 ש"ח. 053-92130, 053-25763 בבית. (#3545)

■ 104, 1981, מהשכרה, מכני מעולה במחיר הזדמנות!! 03-747094 (#7187)

■ 104, 1982, ג'י.אר. מצויינת + רדיו + טסט. 052-70698 (#10798) 03-252718

■ 104, ג'י.אר. 1982, 59,000, מטאלי + רדיו, שניה. 416241 (#11136)

■ 104, ג'י.אר. 1982, ראשונה + היטל, אפשרות החלפה. (#11215) 03-258705

■ 104, 1982, ראשונה, מהשכרה לשעבר במצב מכני מעולה, ובעבודה: 03-335631, 427803 (#11980)

■ 104, 1982, מצויינת לשעבר מהשכרה, בהנחה 055-91626 (#12390) 055-91786

■ 104, 1982 + טסט, מחיר מציאה! 052-542173, בבית: (#14997) 052-559985

■ 104, 1981, 49,000 ק"מ, שניה, מצויינת. 483143, 675378 (#6891)

■ 104, ג'י.אר. 1983, מטלי, טסט, 32,000 ק"מ. 497419 (#3808)

■ 104, ג'י.אר, 84, 50,000 ראשונה, (#1653) 03-244211 14,000

■ 104, 1147, 82, ג'י.אל. טסט 8 חודשים. 051-882786 (#7727)

■ 104, 1124, 1983, ראשונה, מיטלי + סטריאו, מחירון. (#1062) 418160 אחה"צ.

■ 104 (1124) 1984, יד ראשונה, מטופלת, מחירון. 03-394182 (#7803)

■ 104, 1124, ג'י.אר. 1982, ראשונה, נקיה, 12,000 ש"ח. (#16630) 052-453747

■ 104,1981, ג'י.אר. שניה, 70,000 טסט לשנה. 03-9228888 (#17214)

■ 104 G.L. 82, יד־ראשונה, מצב מעולה, 52,000 ק"מ + רדיוטייפ + טסט. (#8114) 03-440153

■ 204, 1983, יד ראשונה, מצויינת, מחירון. 052-22414 (#17612)

■ 304, 1975, מיכני מצויין, טסט לשנה, מחירון. 03-954311 (#13466)

■ 304, סטיישן, מצב טוב, 1975. (#14015) 03-895715

■ 304, סטיישן, 74, בהזדמנות. טלפון: 08-414335 (#9568)

■ 404, 1975, אוטומטי, במצב מצויין, מחירון. 052-36872 (#13722) 052-36562

■ 404, 1970, אוטומטית, מצויינת, בית: 052-448169, חנות: (#14812) 052-455890

■ 404, 1975, אוטומטית, במצב מצויין, חום מיטאלי. 03-730078 (#18746)

■ 404, 1972, אוטומטית + טסט + רדיו 2,500 052-34978 (#16880) 052-444977

■ 504, 1982, שניה, מצויינת, אוטומטית + טסט והיטל. (#13697) 03-841239

■ 504 ג'י.אר. 1981 + טסט + מזגן + רדיו, בהזדמנות. 03-475239 (#3097)

■ 504, 1976, 1800, אוטומטית, ראשונה, פרטית, 813478, (#16835) 811074

■ 504, 1983, מנוע 1800, אוטומטי, מזגן, יד ראשונה, 85,000 ק"מ, אפשרות החלפה. 052-443821 (#8289)

■ 504, 1983, 1800, אוטומט + מזגן. פיז'ו 505, 1983, 1800, אוטומטי + מזגן. (#18982) 052-454473

■ 504/84, 1800, אוטומטית, מזגן, חלונות חשמליים, רדיוטייפ. (#1204) 03-473625

■ 504, 74, מנוע 83, במצב מצוין. (#17338) 03-310072, 069-37786

■ 504, אוטומטית, 83, ראשונה, 71,000, מחיר מחירון. 03-283783 (#9273)

■ 504, אוטומטית, 83, ראשונה, 43,000, 08-236869 (#18157) 08-473786

■ 504, אס.אר. 83, אוטומטית, מזגן, חשמל, מיטלי + סטריאו 41,000, גדירה. 03-990198 (#3307) 03-9714959

■ 504, 81, אוטומטית + מזגן, שמורה, שניה. 703344, 782345 (#17415)

■ 504, 81, אוטומטית + מזגן, 76,000 + היטל, מצויינת. 496374 (#17794)

■ 205, 1984, 23,000 ק"מ, 954 סמ"ק, מצויינת + תוספות. (#9030) 052-29405

■ 305, 1983, יד ראשונה, מיטלי, 37,000, בבית 441763, בעבודה 445811 (#14866)

■ 305, 1983, ראשונה + טסט, יפיפיה, 16,000 ש"ח. 03-948057 (#614)

■ 305, 1983, טסט + היטל, ראשונה, 21,000 ק"מ. 052-35857 (#1338)

■ 305, 1982, ראשונה, מצויינת, היטל, מטלי, רדיוטייפ. (#7408) 03-428093

■ 305, 1983, יד ראשונה, 64,000 ק"מ, מיטאלי. 052-39257 (#8683)

■ 305, סוף 1978, כולל מזגן, מכני מצויין. 9640085 (#10718)

■ 305, סוף 1982, מטאלי + תוספות. 03-843374 (#11438)

■ 305, 1982, ראשונה, שמורה!! 54,000 + טסט + היטל. (#11688) 03-774429

■ 305, 1982, במצב מכני טוב, במחיר סביר. 08-476871 (#12121)

■ 305, 1982, שניה, מצויינת, 37,000 ק"מ. 052-452921 (#12122)

■ 305 ג'י.אל 1982, ראשונה, טסט + היטל, 120,000, תקינה. (#12630) 03-625195, 03-266139

■ 305, 1982 + טסט, 15,000 ק"מ, כחדשה, 16,000 ש"ח. 03-731303 (#13386)

■ 305, 1982, 41,000 ק"מ, יד ראשונה. 03-483307 (#14220)

■ 305, ג'י. אל, 1982, ראשונה + טסט, כחדשה, מחירון. (#17310) 08-248076

■ 305, 1983, ראשונה, 43,000, טסט שנה. 224564, 704807 (#17373)

■ 305, 1984, מצב מצויין, שניה, מחירון. 055-83496, 055-81011 (#17560)

■ 305, במצב נדיר, 1982, ראשונה. (#18025) בית 771943, 729873

■ 305 סטיישן, 1983 + טסט לשנה + מזגן, מצויינת. 052-540854 (#18258)

■ 305 אס. אר. 1983 + מזגן, מצויינת, 59,000 ק"מ. 052-557749 (#17513)

■ 305, 1981, יד־ראשונה + טסט לשנה + מזגן. 402647 (#1737)

■ 305, 1982, 1300, שניה. 03-228970, בערב: 03-297119 (#6908)

■ 305, אס.אר. 1980, מצב מכאני מעולה. 053-31465 (#10966)

■ 305, סטיישן, 1982, מראשונה!! 44,000 ק"מ, שמורה! (#6763) 052-27181

■ 305, סטיישן 1983, במצב מעולה מחיר מחירון. 03-959714 (#3122)

■ 305, 1983, ראשונה, מנכ"ל. 03-9711674 בערב. 03-455895 בעבודה. (#4820)

■ 305, אס.אר. 1979 + אוברול. מצויינת, ראשונה. 052-453369 (#4642)

■ 305, 1984, 32,000 ק"מ, מצב כחדש + רדיוטייפ. 14,000 דולר. (#5400) 065-56126 בערב.

לוח מעריב לך על בטוח

■ 305, 1500, 1981, טסט לשנה, ראשונה, מצויינת. 08-465234 (#10609)
■ 305, 84, לרגל נסיעה, 27,000 ק"מ, מעולה 03-990765 (#5121)
■ 305, ג'י.אר. 1470, 1982 + טסט, 35,000 055-52617 (#958) 055-51347
■ 83/305 - ראשונה, מצב יחיד 25,000 ק"מ 18,500 ש"ח. (#709) 03-352417
■ 305 אס.אר., סטיישן 83, 32,000 ק"מ, מחירון. 052-20524 (#3584)
■ 305, 82/83, ראשונה, 50,000 ק"מ, שמורה!! 03-942461 (#8164)
■ 305, 83, ראשונה, 32,000 בבית: 052-443677 בעבודה: 052-242767 (#2496)
■ 305, 1300, 1982, מטלי, שמורה להפליא. טלפון 03-869958 (#7038)
■ 305, פרטי 1300, 1983, בעבודה: 055-21435 בבית: 051-27438 (#9375)
■ 305, 1300, 1985, ראשונה כחדשה 4500 ק"מ 03-951592 (#18270)
■ 305 ג'י.אר. 1300, 1985, 12,000 ק"מ כחדשה. 03-768352 (#18637)
■ 305, 1300, 1981, מטאלי, 60,000 ק"מ, כחדשה. 053-45449 (#3917)
■ 305, סוף 82, 42,000 ק"מ, יד ראשונה. 03-362412 (#829)
■ 305, 82, שניה, טסט, 39,000 ק"מ, מצויינת. 053-97421 (#17735)
■ 305, 82, 78,000 ק"מ, שניה, מעולה + רדיוטייפ. 03-913218 (#8798)
■ 305 אס.אר. 81, 50,000 ק"מ. (#459) 03-5567006
■ 305, 81, שניה, שמורה, 57,000 טסט + היטל. 03-900945 (#11803)
■ 305, אס.אר. 81, ראשונה, מצויינת, 60,000 ק"מ 03-747148 (#3567)
■ 305, 81, 50,000 + רדיו + טסט, מחירון. 03-582972 (#644)
■ 505, 1982, אוטומטית + גגון, מצב מיכני טוב. 03-914530 (#850)
■ 505, אס.אר. 1982, הגי יפה באר־ץ, אוטומטית + הגה כח + מזגן, חלונות חשמליים, ביטוח אישי! בעבודה 03-373355, 03-376244 (#8976)
■ 505, אס.אר. סוף 1983, אוטומטית מזגן הגה כוח חלונות חשמליים!! במצב מצויין! ראשונה! 03-821166-7, 03-264651 (#10284)
■ 505, ג'י.אר. 1983, מצויינת, אוטומטית + מזגן, מראשונה. 03-418574, 03-625801 (#13347)
■ 505, ג'י.אר. 1983, אוטומטית + מזגן. 02-638112, 03-673293 לא בשבת. (#18475)
■ 505, ג'י.אר. אוטומט, 1983, ראשונה, כחדשה, לרציניים. 051-30485 (#16840)
■ 505, סטיישן, 1984, 7 מקומות, מפרטי, ראשונה. 03-373393 (#1866)
■ 505 ג'י.אר. אוטומאט, 1983, ראשונה + הגה כח + מזגן, 85,000 ק"מ. 053-52281 (#2075)
■ 505 ג'י.אר. 1981, אוטומטי, מראשונה, 115,00 ק"מ, מחירון!! (#2885) 052-84178, 052-78239
■ 505, S.R 1983, 58,000, ראשונה + מזגן 052-540085 08-450491 (#5079)
■ 505 ג'י.אר. אוטומטית, 83, יד ראשונה, מכנה, 70,000 ק"מ. (#1721) לפנה"צ 795255
■ 505, אס.אר. 83, מזגן, אוטומטית, כוח השטלית. 849519 (#16529)
■ 505, 80, גיר רגיל, 1800 + מזגן; כחדשה. 057-70706 בעבודה, (#4504) 057-699850 בבית.
■ 505, אס.אר. 2000, 1983, מכה, 32,000 ק"מ. 03-802365 (#4134) 03-806907
■ בהזדמנות, מחברה להשכרה, 1984, 305, סטיישן + מזגן. (#18088) 03-258278
■ בהזדמנות 1971, 304 + רדיו.בעבודה 03-765949 בבית (#5314) 03-398924
■ ג'י. 7, 1972, טסט, משופץ, יד שניה. 053-51751 (#17716)
■ חדש – מכבים בדיסקי אשד־אי. בטכנו רדיאטור תיקון רדיא־טורים ואגזוזים. גולדה יצחק 44 ת"א. 03-251657 (#17989)
■ סנדר 504 1983 מנוע, משרד: 03-745877 בית: 03-331013 (#2389)
■ סנדר פג'ו 504, 82, מצב טוב. (#4963) 063-88031 063-88435

✓ למה אנו נותנים תעודת אחריות ואחרים לא?? מחשבי רכב בקומפיוטקס, המשוכללים בעולם שכבאי קומפיוטקס הם עלים באר־ץ, קומפיוטקס הש־לט ברמזת היכל הספורט. (#13099)

■ למכירה פג'ו ג'י 5, 1983, קיבוץ שלבים. 08-220811 (#1363)
■ גדיה, 205, 1984, 12,000, בבית 03-451549 ובעבודה: (#208) 03-653027 (הודיה).
■ סטיישן 305, 1300, 81, ראשונה, 67,000, כחדשה. 03-9224577 (#16578)
■ פג'ו 305, 1981, טסט + היטל לשנה, רדיו טייפ, 86,000 ק"מ, שמורה. 03-822282, 03-703770 (#3530)
■ פג'ו 305 1981, 30,000 ק"מ, יד ראשונה 416946 (#10893)
■ פג'ו 304 סטיישן 77 אחרי אוברול. 067-63128 בערב (#5391)
■ פג'ו 205, 1985, יד־ראשונה, 13,000 ק"מ 065-41690 (#468)
■ פג'ו 305, ג'י.אל. 1983, 42,000 טסט + רדיוטייפ. 053-42862 (#3471)
■ פג'ו 305 מצויינת 1980 + טסט לשנה. 733441, 958298 (#8477)
■ פג'ו 504 אוטומטית 1976, מנוע 2000, שמורה, 9,000. בעבודה 621321, 615686 (#9629)
■ פג'ו 204, 1975, 2,000 ש"ח + רדיו, מציאה! 03-730269 (#10899)

■ פיג'ו 305, 1980, 63,000 ק"מ, יד־שנייה. 08-450590 (#17393)
■ פיג'ו 304 פרטי, שנת 1975. הר־ות "הורע" ברזים ע"י מסמיה. טלפון: 055-91425, לפנות לפנחס שיכנס. (#16703)
■ פיג'ו 504, 1977, אוטומט + מזגן + טסט + רדיו. 723029 (#10085)
■ פיג'ו 305, סוף 1982, יד ראשו־נה, במצב מצויין. 063-23103 אחה"צ. (#5068)
■ פיג'ו 305 ג'י.אל 84, 1300. 03-806465, 03-805131 תורי. (#482)
■ פיג'ו 504 74 אחרי אוברול, אוטומטית + מזגן 08-436929 (#11531)
■ פיג'ו 305, 83, ראשונה במצב מצויין, 29,000. 911045 (#18403)
■ פיג'ו 104, 1300, 1984, יד רא־שונה, פרטית. 052-454473 (#19006)
■ פיג'ו 305, במצב מצויין, 82, 56,000 ק"מ. 052-33016 (#713)
■ פיג'ו 305, אס.אר. סטיישן, 82, ראשונה, מעולה. 736233 (#9945)
■ פיג'ו 104, 21,000 ק"מ, יד רא־שונה. 03-382457, 03-479476 (#8855)
■ פיג'ו 2000 J5, 1983, ראשונה. בבית 997173 (לא בשבת), בעבו־דה: 03-770770 (#11813)
■ פיג'ו 505, סטיישן 2000, או־טומטי, 1983, ניתן להחלפה. במשרד 03-381002 (#9325)
■ פיג'ו 305, מבית ספר לנהיגה, מצב מצויין. 03-806040 (#3014)
■ פיג'ו 304, אס.אל. סטיישן, 1978 + טסט, ראשונה. (#10567) (בנשל) 03-9323928
■ פיג'ו 104, יד־ראשונה, 1981, 263553 משעה 15:00 (#14500)
■ פיג'ו 305, סטיישן, 1981, יד שניה. טלפון: 08-472476 (#3647)
■ פיג'ו 504, 1800, 1983, 32,000 ק"מ, ראשונה, מצויינת. (#1417) 03-362527
■ פיג'ו 305, 1300, 1982, יד רא־שונה. 03-350096 (#8372)
■ פיג'ו 504, מודל 70, מצב מכני מצויין. 08-243726 (#18147)
■ פרטית, 305, 1300, 1982, רא־שונה, 70,000 ק"מ. 08-456540 (#3556)

קרוונים

■ בהזדמנות קראוון נייד, מרוהט, מתאים גם למגורים. 03-362280 (#1690)
■ למכירה קרוונת חכמת מנוף, 6/4, 12.50 מ"ר. 057-33415 (#12868) 057-77486
■ למכירה, קרוון מתקפל, עם אוהל, 4 מיטות. 722503 (#9689)
■ למכירה קרוואן גדול הכולל: מיטה זוגית + 2 מיטות בודדות + מטבח + מקרר + מזגן. בעבודה: 052-456365 בערב 052-28619 (#18915)
■ משאיר קרוואן, פיאט־דוקטו 1983, מוכן למסע ראשונה. (#17019) 03-865182 בעבודה
■ מפואר ביותר!! צרפתי, 6 מיטות +מזגן + מקרר. 052-555558 (#6204)
■ נוער, ניפנה לטהל + מיטות + מקרר, כולל רישוי. 03-229330 (#13260)
■ קראוון פרוגיס 1980, 4 מגו־רים, מטבח, שרותים, מקלחת. (#3367) 02-361022
■ קרוואן "בלמר", 1977, עם כל התוספות, 052-22942 (#17548) 063-37891
■ קרוון פרוגיס אדרינלי 1980, במצב חדש. 055-93079 (#12579)
■ קרוון יחיד מסוגו, 1983 + ציוד + אוהל. 04-674505, 04-257336 (#16457)
■ קרוון נגרר, ריהוט מלא ל־4 אנ־שים. 03-908464, לא בשבת. (#14656)

רנו

■ 30, 1979, אוטומטית, ראשונה, מזגן, חלונות חשמל. 03-268588 (#16787)
■ 12, אוטומטי, שמורה, 79, 75,000 ק"מ, יד שניה. 03-285410 (#14655)
■ 12, סטיישן, 1975, שניה, רדיו. (#1870) 053-99897 מ-17:00
■ 1983, רנו 9 טי.אס.אי. 1400 סמ"ק, 69,000 ק"מ, יד ראשונה כולל תוספות 18,800 ש"ח. 1985, רנו 11 טי.אס.אי. 5000 ק"מ, יד ראשונה כחדשה 28,000 ש"ח. טלפון: 03-627111 בבי. (#18089)
■ 4, מסחרי, 79, לשעבר חברה. 08-462162, ובערב: 08-461677 (#802)
■ 4, 79, אוברול, 15,000. 052-23635 בבית, 052-31152 בעבודה. (#12884)
■ 4, 1975, במצב טוב, טסט חצי שנה. 03-832844 (#8226)
■ 4, 1975, מצויינת, מהביטוח, לשעבר. 03-449419, 03-412772 (#10617)
■ 4, מסחרית, 1986, 5000 ק"מ, 057-941177, 057-943088 לא בשבת. (#12930)
■ 4, 1979 + טסט + היטל. בעבו־דה: 08-444448, בשישי: (#16948) 08-413281
■ 4, מסחרית, 86, 3,500 + ספו־לים והלונות. 03-913860 (#18268) 03-918806
■ 4, 1100, 79, ראשונה, טסט. 03-322022, במשרד, 03-416158 (#10716)
■ 4, 1100, 1979, 5 דלתות, שמו־רה יפה. 052-39173 (#7785)
■ 4, 1100, 1983, במצב מצויין, 10,000 ש"ח. 052-20896 (#17211)
■ 14, 79, לשעבר חברה. ביום: 08-461677, בערב: 08-462245 (#3355)
■ 14, 1982, יד שניה, 57,000 ק"מ, שמורה. 053-96696 (#9132)
■ 14, 1982, ראשונה, מיטאלית + תוספות, 15,000 ק"מ. 853198 (#13208)
■ 5, 1982, 1100, שניה, טסט + היטל, תוספות. 03-997169 (#11841)
■ 5, 1984, 1100, מצויין, רדיוטייפ, מחירון. 052-39512 (#12371)
■ 5, 1984, יפהפיה, 18,000 ק"מ,ראשונה - 15,500. (#17853) 03-869056

■ 5, 1981, 5 דלתות, 42,000 ק"מ, ראשונה. 03-5566598 (#12914)
■ 5, 1985, טי.אל. 1100, מחיר מחירון. 08-228475 (#17230)
■ 5, אוטומטית, 1983, במצב מצ־ויין, מוכה. 052-455564 (#16589)
■ 5, 1981, 845 סמ"ק, טסט לחצי שנה, 98,000 ק"מ, מהשכרה. (#4799) 03-741138
■ 5, טי.אס. 77, יבנא אישי, מחי־רון. 053-74503, 03-910565 (#14717)
■ 5, אוטומטית (1400) 1983, 32,000, ראשונה + טסט. (#14189) 03-258186
■ 5, 83, 1400, 21,000 ק"מ, שנה טסט. 08-221711 (#16613)

✓ עוד חידוש של "לוח מעריב" – מודעת דגש. לקבלת פרטים חייג לטלפון 03-251333 ובמשרדי הפירסום.

■ 5, סוף 83, במצב טוב, מתחת למחירון. 03-773264 (#4462)
■ 5, 83, כחדשה, ראשונה, 36,000, לא בשבת. 03-9325771 (#3479)
■ 5, 82, 5 דלתות + טסט, מכני מעולה. 053-87301 (#10144)
■ 5 / 5, 1981, 1100, ראשונה + טסט + היטל. 03-954698 (#1272)
■ 5/5, 82, ראשונה, 40,000 ק"מ, מצב מצויין. 03-362768 (#12272)
■ 5/5 טי.אל, 1982, שניה, 68,000, שמורה. 03-410670 (#13254) 03-651085, 03-230533
■ 5/5, טי.אל. 1982, ראשונה, שמורה. 427973 (#16993)
■ 5/5 1982. פרטי. להתקשר: (#18193) 03-793694 אחה"צ.
■ 5/5 1983, מעולה, מטאלי, אזע־קה + ערכות, 28,000. (#18754) 052-447153
■ 5/5 שניה, 1100, 1981 + טסט. (#424) 03-477926, 052-88893
■ 5/5, 82, ראשונה, 40,000 ק"מ. (#3453) 03-5563241 לא בשבת.
■ 16, 1975, אוטומטית, אחרי אוברול. 03-372745 ב־08:00 - 11:00 (#17575)
■ 16 טי.אס. 1975, אוטומט + טסט, בבריכה, בהזדמנות! (#16482) 052-457122
■ 18, אוטומטית, 1983 + הגה כח, ראשונה, 39,000. 03-941855 (#1276)
■ 18, סטיישן, 1983, אוטומט + מזגן, 18,000 ש"ח. 03-479852 (#18063) 067-91879
■ 18 1983 31.000 ק"מ אוטומ־טית מכה. 02-719077 (#2988) 03-490380
■ 18, 1983, שניה, מצויינת + טסט. 052-445511 ובשבת: (#17002) 03-9320058
■ 18, 1983, אוטומטית, ראשונה, 35,000 ק"מ. 03-446389 (#875) 03-728947
■ 18, 1982, ראשונה, 88,000, או־טומאטית, מזגן - כוח ! (#4493) 052-558585
■ 18 אוטומטית, 1600, 1982, 24,000 הגה כח. 03-877216 (#16994)
■ 18, 1647, סטיישן 1983, 55,000 ק"מ. 719845, 662899 (#17185)
■ 18 סטיישן, 83, אוטומטי, הגה כח, ראשונה. 08-461287 (#11345)
■ 9, טי.סי. 1982, 21,500 ק"מ, בעבודה: 03-996343 (#2002) 03-9713069
■ 9, צחורה, 1983, טסט + תוס־פות, ראשונה, מחירון. 03-879493 (#9736)
■ 9, 1983, 1400, ראשונה, 40,000, מזגן, לרגל נסיעה מחירון. (#12635) 9362351
■ 9, ג'י.טי.סי., 1982, טסלי + אזעקה, 29,000 ק"מ. 03-728688 (#12846)
■ 9, ג'י.טי.סי., 1982, 32,000 ק"מ, ראשונה, שמורה + טסט. (#14782) 03-797287
■ 9 טי.סי. 1983, ראשונה, מעולה + טסט, 03-945063 מ-14:00 (#17554)
■ 9, 1983, 1100, ראשונה, 44,500 ק"מ, מצויינת. 03-995255 (#2371)
■ 9, טי.סי., 1983, ראשונה, 18,000 ק"מ + טסט. 03-900107 (#16425)
■ 9 סי, 1983, פרטית, ראשונה, שמורה, 52,000 ק"מ. 03-295042 (#2125)
■ בהזדמנות!! רנו 14, 1982, מכני מצויין + רדיוטייפ. 03-761465 (#129)
■ 9, 1982, 30,000 ק"מ, טסט + היטל, ראשונה כחדשה. (#14664) 053-30374
■ 9, ספרינטר, 1986, 5 הילוכים + תוספות, חדשה!! אפשרות להחלפה. 052-20148 (#3928)
■ 9, 1983, טי.סי. 20,000 ק"מ, שמורה מצויינת. 766292 (#5039)
■ 9, ג'י.טי.סי. 1983, שניה, פר־טית, כחדשה. 67,000 ק"מ, טסט + היטל 03-906001 (#5162)
■ 9/1400, 1983, אוטומט + מזגן, חשמלי, מערכת. 03-337888 (#35) 03-333846
■ 9 טי.אס.אי 1400 83 אוטומט, ראשונה, מצויינת 809585 (#9510)
■ 9, 1100/83, שמורה + תוספות, 63,000 052-443066, 03-478418 (#11822)
■ 9/83, ג'י.טי.סי. 24,000 ק"מ, ראשונה + טסט. 053-52807 (#13883)
■ 9, 1108, טי.סי. 1984, 28,000 ק"מ, מצויינת. 069-49162 (#5089)
■ T.C 9, 1108, 82, מטאלי + טסט, 43,000, מצויינת. (#9166) 052-34154
■ 9, טי.אס.אי. 1397 ינואר 1983 ראשונה שמורה. 052-454306 (#6339)
■ 9, ספרינטר, 85, ראשונה, מערכת + אזעקה, מחירון. 052-456219 (#13820)
■ בהזדמנות, רנו 4, 1977, 2,000 ש"ח. 08-473208, 08-475290 (#3528) 08-460302
■ בהזדמנות, 9 סי. 1983, ראשונה, 918722 לא בשבת. (#11060)

■ רנו 9, 1983, 62,000 ק"מ, יד שניה, טסט, בערב 053-35676 (#2898)
■ בהזדמנות רנו 5, 82, מחיר מת־חת למחירון. 063-73594 (#3140)
■ בהזדמנות, לרגל נסיעה, רנו 9 ג'י.טי.סי. 1983. 08-224459 (#18012)
■ דלתא 79, יד ראשונה, טסט + היטל. 03-804185 (#11670)
■ "המכון לחקר כלכלת המשק החקלאי" מעוניין למכור מכונית רנו טי.סי. 11, 1983, 03-330174 (#11783)
■ לה-קר, 1985, 1300, מזגן, ראשונה, 13,000 ק"מ. 745618 (#7376)
■ להקאר 1985, 1300, מזגן, טסט, היטל. 03-348075, 03-352375 (#10219)
■ לקר 1984, 27,000 ק"מ + מזגן, שמורה, שניה. 03-741673 (#17979)
■ מציאה, 5, 1986, טורבו + אחרי... 03-769922, 4,000 ק"מ. (#960)
■ רנו 12, 79, אוטומטית, יד שניה, מצב מצויין, להתקשר בשעות 16:00-9:00, לטלפון: 03-634777 להיכל. (#9797)
■ רנו 4, 1982, שמורה היטב. (#7725) 03-9223888
■ רנו 4, פרטית, 1982, 1108 סמ"ק. 04-954194, משעה 17:00. (#9010)
■ רנו 9, טי.סי. 1983 + היטל, 32,000 ק"מ. 03-371187 (#744)
■ רנו 5, 1981, 30,000, 1300, או־טומטית, ראשונה. 745150 (#8234)
■ רנו 9, 1983, ראשונה, 26,500, טסט + היטל. 08-437653, לא בשבת. (#9180)
■ רנו 9, T.C 1983, ראשונה. (#9500) 063-22125, 063-35829
■ רנו 9, ג'י.טי.סי 1983, ראשונה, במצב טוב. 052-446101 (#9754)
■ רנו 12, סטיישן, טי.אל. 1978, 03-363848, לא בשבת. (#10280)
■ רנו 4, 1976, דרישושית, במ־צב טוב. 03-839798 (#10600)
■ רנו 9, 1983, ראשונה, 1100, במ־צב מצויין. 03-656608 (#11071)
■ רנו 12 TS, אוטומטית, 1977, מצב מצויין. 053-44862 (#11087)
■ רנו 5, 1985, ראשונה, 1300, 5 דלתות, מזגן. 267757 (#13017)
■ רנו 9, סוף 1983 + היטל, ראשו־נה, כחדשה. 03-581546 (#17323)
■ רנו 4, 1981. 063-51252, בבית, (#17600) בעבודה. 063-51297
■ רנו 5 לקר, 1984, מראשונה + מזגן, 36,000 ק"מ. 052-35151 (#18988) 052-454473
■ רנו 9, ג'י.טי.סי. 1982, שניה, 60,000, שמורה!! 052-425301 (#934)
■ רנו 9, טי.ס. 1983, 45,000, שני־יה, מצויינת. 08-459456 (#16444)
■ רנו 4, 1974, במצב טוב + טסט. ב־13:00-5, 856198 (#2586)
■ רנו 9, סי. 1983, 41,000 ק"מ. 03-700088, 03-703875, בעבודה. (#3225)
■ רנו 5, 1983, ג'י.טי.אל. 1100, 5 דלתות. 03-219605 (#17040)
■ רנו 14, 1982, שניה, פרטית, 57,000 ק"מ. 03-913421 (#17082)
■ רנו 4, 1977, מנוע 85 + טסט לשנה. 03-885265 (#2248)
■ רנו 18, 1980, ראשונה, 89,000 ק"מ. 03-749862 בערב. (#2365)
■ רנו 30, 1976, אוטומטית + מז־גן, מהודרת. 057-74598 (#4996) 057-74420
■ רנו 9, ג'י.טי.סי. 1983, ראשונה, מצויינת. 053-97463 (#4560)
■ רנו 4, 1977, מצויינת טסט לש־נה. 02-915412 (#4561)
■ רנו 18, 1980, 90,000 ק"מ, יד שניה. 417689 (#4362)
■ רנו 12, סטיישן, 77, יד ראשונה. (#14893) 052-61492, 03-481296
■ רנו 9, ג'י.טי.סי. 47,000, במצב מצויין. 03-741527 (#1150)
■ רנו 5 (956) 1977, מצויינת 5750. טלפון: 03-421121 (#7258)
■ רנו 12, 75 יד שניה 1300 (#12289) 03-713459, 03-740142.
■ רנו 12, סטיישן 75, מעולה, רא־שונה. 03-875415, 03-829025 (#3214)
■ רנו 4 75, פרטית יפהפיה ומצוי־נת. 03-780217, 03-783724 (#5478)
■ רנו 9 1400, טי.אס.אי, 1983, כל התוספות. 03-344691 (#1271)
■ רנו 9, אוטומטית 1400, 45,000 ק"מ 052-441730, 052-444468 (#11776)
■ רנו 9, ג'י.טי.אל. 1400 סמ"ק, אוטוסט 84, 30,000 ק"מ, מצב מצ־ויין, יד ראשונה. בבית: 03-643431 במשרד: 052-72591 (#13420)
■ רנו, 14/81, שניה ושמורה, רדיו טייפ וטסט. 997152 (#14956)
■ רנו 9 טי.אס.אי 1400 מפוארת 1984 ראשונה!! מזגן חלונות חש־מל ואפשרות החלפה. 03-313846 (#5547)
■ רנו 9/83, טי.סי, מטאלי, 27,000, יפהפיה טסט. 5511544 (#8200)
■ רנו 9 טי.סי. 83, ראשונה, 43,000 ק"מ. 051-97168 (#11456)
■ רנו 9, 83, 40,000, ראשונה, מעולה, 03-430853, 08-229313 (#17498)
■ רנו 9, 83, ראשונה + היטל + סטראו, 45,000. 03-454756 (#3323)
■ רנו 14, מודל 82 + רדיו טייפ. טלפון: 490570, 625141 (#18249)
■ רנו 9, 82, 46,000, ראשונה, מחירון. 5460489, 238372 (#4902)
■ רנו 5, 81, במצב מצויין, 49,000, בערב. 9220701 (#11522)
■ רנו 4, 1100, 1979 + טסט הי־טל, שמורה. 03-9369498 (#14085)
■ רנו 9, 1100, 1983, ראשונה, טי־ס. בעבודה: 03-654276 (#5102)
■ רנו 4, 70, מצב מצויין, טסט לשנה. 849997 (#4167)
■ רנו 5/5, 1982, ראשונה, במצב מצויין. 723744 (#10066)

■ רנו 79,4, מסודר אחרי... 1100, חדשה. 320314 (#2834)
■ רנו 5, 1100, 82, ראשונה, מחברה. 08-458587, לפני בערב. 03-493995, ביום. (#12922)
■ רנו 9 טי.סי. 1108, 5/1983, 34,000, כחדשה. 052-85072 (#16622)
■ רנו 5/5, 1100, 82, 56,000, שניה + טסט + אזעקה, מחירון. (#11203) 03-9324866
■ רנו 5/5, שנת 83, יד ראשונה. (#11470) 03-717720
■ רנו 5/5, 1981, 1100, 50,000, שנייה, פרטי. 03-380541 (#11541) 03-865576

אופנועים וקטנועים

■ אופנוע הונדה 175, 69-70, מצ־ויין. 1000. 741673 (#18217)
■ אופנוע מג"ס 350, 1963, במצב נדיר, שלישיות!! 052-83903 (#17640)
■ אופנוע דוכי 84 טסט לשנה, 50 סמ"ק. 315392 (#9155)
■ אופנוע, דוכי, תצי, אף־די. חדש, לפני הרצה. 747755 (#823)
■ אקס.טי 500, מיוחדת, 76/85, 03-416402, 4,800 (#653)
■ באלי קרוס, 1986, כחדש + סי־לן 78 מצויין. 03-381529 (#2208)
■ בהזדמנות, באלי קרוס 50, 1986, כולל תוספת. 03-5460920 (#11702)
■ בהזדמנות למכירה + סיזה 69, מצב טוב. 03-712991 (#9411)
■ בהזדמנות מטיק קבלה, אמצע, 1983 + תוספות. 04-932222 (#10210)
■ בהזדמנות, למכירה 69, מצויי־נת, אחרי אוברול. 768980 (#2548)
■ בוקסר, גדלי, 82. 03-479777 פיאג'ו 85, כחדש 03-473334 (#3935)
■ בוקסר דוכי 1983, מצב טוב 650 ש"ח. 03-472974 (#18580)
■ בוקסר פיאג'ו סי. 1986. (#16695) 055-81978
■ בי.אס.אי 650 סוזיק מכני מעולה: בואי לראות. 069-52186 (#5614)
■ ביטוח מקיף לאופנועים (של הפ־רקס) בתנאים נוחים ובתשלו־מים!! פרטים: 03-350954 (#13689)
■ ב.ס.א 500, שנת 1955 במצב מצויין, טלפון: 808902 (#12638)
■ בסטאל מבחר אופנועים וקטנו־עים, הבונה ויעוץ בקניה. (#18266) 03-447924
■ באלי, 125, עמוד'ס, 1983, מה־רה, כחדשה + תוספות. (#13436) 03-860711
■ באלי 654, 1986, חדש, 4,000 ק"מ. 02-913994, 03-342256 (#16611)
■ באלי, 1986, 50 קרוס, חדש!! 1800 ק"מ. 03-881588 (#10495)
■ באלי 654, בהרצה. או־טומלבי לנמש 86. 03-476885 (#9453)
■ ב.ס.א. 42, אוברול כללי. 03-290177 אחרי, לא בשבת. (#2935)
■ גילרה, 80 סוף 1983, מנוע חדש, שמורה. 08-227828 (#9835)
■ גאוזה 250, 1970, בי.אס.אי. 1955, 600, מצויינים. 063-33070 (#14295)
■ גאוזה, 1982, 15,000, ק"א, מצב טוב מאד. 906034 (#151)
■ גוזה 83/85, כחדשה, 6,300 ק"מ. 03-902003 (#1015)
■ גאוזה 81/80, מעולה, צבעים ומצב חדשים. 03-350164 (#9277)
■ גאוזה 79, אוברול + טסט, 8 חודשים + שפע תוספות. (#10965) 057-76388
■ גאוזה, 1980, ראשונה, מצויין, 10,000, 2,200 דולר. 03-472757 (#7300)
■ גילי קרוס, 1984, כחדש, להת־קשר בערב. 053-35808 (#16605)
■ די.אר 250, 1985, במצב מעולה, 02-635734, 03-472044, בערב. (#14489)
■ דוכי 50, 1983, במצב מעולה, 680 דולר. 03-322113 (#10281)
■ דוכי 125, 1983, במצב מעולה. (#2611) 052-61716
■ דוכי 125 מודל 1983, 8,500 ק"מ, כחדשה. 067-66904 (#4937)
■ דוכי אוזה 18 + 85, שמורה, ראשונה. 055-51621 (#17784)
■ דוכי, אף.די. 1985, 65 סמ"ק + תוספות, בהזדמנות 03-9640350 (#9673)
■ דוכי, היאמנ 50, 84, 6000 ק"מ כחדשה. 712582 (#12920)
■ דוכי, 50 סמ"ק, אוטומטי, 6,000 ק"מ. 1985. 03-451650 (#2827)
■ הונדה, 350, 1969, במצב טוב. 052-447192, 052-425939 (#17736)
■ הונדה 125, ראשונה 78, טסט. 03/314241, 03/584649 (#9006) 03/256454
■ הונדה C.B 200, 76-78, 03-397446, אחה"צ (#7823)
■ הונדה 1980 סי.בי.אס. 750 סו־פר־ספורט. טלפון: 473607 בשעות הערב. (#11553)
■ הונדה 350-73 + בי.אס.אי 500, 053/96243, 54 - 42 + סיזה. (#1106)
■ הונדה הוק קאוסטום 81/80, כחדשה + הונדה סי.איקס 500, 78, במצב מעולה. 052-88725 (#16547)
■ וספה ראלי 200, 1975, במצב מצויין. 052-29476 (#2606)
■ וספה 200, 1970, במצב מכני חיצוני מצויין!! 03-471097 (#14229)
■ וספה ראלי 200, 1985, ראשונה (+ אפשרות סירה). 03-7510869 (#17038)
■ וספה 200, 86, טורמר, אביזרים, 1,600 ק"מ. 888440 (#9457)
■ וספה ספרינט, 1968, טסט ספ־טמבר, בהזדמנות 03-447948 בע־רב. (#17362)
■ זוסטוס ½ סף 82 .אז 1400 ק"מ 03-596239 (#9544)
■ זוסטוס פיאג'ו סי. 1985, חדש!! 2000 ק"מ. 03-450864 (#2117)

■ סוזוקי 650 סוזיק, 1965, במצב מצויין + טסט. 02-245295 (#9060)
■ יאמה 82/86, 3000 ק"מ, 2900 דולר. 055-52858, 50098 (#3046)
■ יאמהה 500 איקס.אס. 1978, כביש, מצב מעולה. 055-51299 (#4773)
■ יאמהה-טקסיש, 1981/550, מצב מצויין! 053-32279, 03-947672 (#4960)
■ למכירה הונדה סי.אר. 500, 1986 בארייה, 4,000 דולר. (#4583) 051-30444, 051-29826
■ למה להזדרבן? כל סוגי האופ־נועים - הקטנועים - והטילורים, באולם תצוגה אחד, ב"ב2 תשלו־מים!! קונים - מוכרים - ומטפ־רים לתצוגה. "דינמית", פינסקר 11. 03-280004 (#2967)
■ למכירה, אופנוע קואסקי 750, 1981, מדרכון לדרכון. (#11624) 03-228122/42 לקלין.
■ למכירה, דוכי סופר, מודל 83, 9,000 ק"מ. 055-74164 (#13198)
■ למכירה, פוסיק איסיפ, אוטו־טי, מצויין, 17 חודשים בכביש. (#1837) 03-351772
■ לנסיעה, סוזוקי, 400, 1985, 15,000 ק"מ + פריגו. 055-51712 (#10730)
■ לקייק לאוזה 80/81 מצב סקסי 2400 ש"ח. 03-955232 (#14610)
■ לרגל נסיעה, סילון, אוטוסטי, בלמטירים 85, מצויין + תוספת. (#12333) 03-874420
■ מבחורה סוזוקי, ג'י.אס.אקס. 250, ירושית, 13,000. 747907 (#18712)
■ מבצע מבצע מבצע מאלאוטוי אוטוסטי 50 סמ"ק מושלוח חדש. אספקה 10.6.86, 1380 ש"ח + הפקדה ורישוי. היבואן: "סלע אופנועים". 03-723570 המפיצים: "דינמיק פתנועיהל" 03-280004 (#17065)
■ מבצע קליבה משיך!! 6,250 ש"ח + הפקדה לדגמי 250, כביש. בקודג דגמי 650 מסוק ואנדורו מהשקים, היבואן "סלע אופנועים". 280004, 723570 (#17128)
■ מטענוצי 500, 1983, 17,000 ק"מ, מצויין, 5800 דולר. (#10231) 03-9323006
■ מתפש קסדה מעולה בא לר־אות את הדגמים החדשים של "ויידגר", מכיבר גלאס וקבלה, בסוחרי מצבע. קנית אופנוע חדש מתפש מגעל בסוחת קריסטנזיס האבעול סמ' 1 בעולם לאופנועים. "צבוקה" דרך סלמה 46 תל־אביב. (#16905) 823076
■ מעוניין לקנות, ב.ס.ה. 1000, טלפון: 03-615968, (לא בשבת). (#9018)
■ מצברים, צמיגים, חלקי חילוף לאופנועים, טילונים וקטנועים. "רוך" לבטינסקי 48 ר"ג. טלפון: (#10661) 825018, 727341
■ מציאה, באלי קרוס 50, מודל 84, במצב מצויין. טלפון: (#16930) 03-9224308
■ מציאה!! פנטיק 83, 8,000 ק"מ, מידיו!! מחירון. 789831 (#5806)
■ נ.ייה, האונלי הוידוקן 125 + שי־פלץ כללי. 03-849447 (#5718) 03-245913
■ סוזוקי 850, 1984, במצב מצויין + תוספת. 063-72541 (#8889)
■ סוזוקי ג'י.אס.איקס 400, 1984, 10,000 ק"מ, מצב מצויין + תוס־פות. 03-481427 (#9615)
■ סוזוקי 400, 1984, מצויינת, 8,250 ש"ח. 371907, 760057 (#10497)
■ סוזוקי 50, 1984, אי.אר.(21), טסט, 2100. 03-492673 (#13979)
■ סוזוקי די.אר 500, מעולה, 1984, 190,000 ק"מ. 065-93581 (#17998)
■ סוזוקי 50 איקס, 1984, ואלפא ג'וליה 1300 + אוברול. (#220) 08-472553
■ סוזוקי 550/750, 1985, 9300/11,000 מקסימים ביותר. (#18035) 03-447924, 03-441849
■ סוזוקי 250 כביש 9,400 ק"מ, 84, יד שנית. 454345 (#2287)
■ סוזוקי 400, ג'י.אס.אקס. סוף 84, 10,000 ק"מ. 065-47110 (#17658)
■ סוזוקי 1985, די.אר. 400, 6500 ק"מ, מחירון. 08-244136 (#12061)
■ סוזוקי 85, 50 איקס, טסט לש־נה, 6,000 ק"מ. 063-24540 (#4582)
■ סוזוקי 370, אינדרו במצב מע־לה, 3500 דולר. 03-343337 (#11986)
■ סוזוקי איקס, 1985, שמורה כחדשה + תוספת, מחירון. (#13080) 747011
■ סוזוקי אודי 50, גלגלי בלמן, אוקטובר 85, 1,700 ק"מ. (#13393) 03-953044
■ סוזוקי 50, גלגלי בלמן, חדש לה לטין. 053-34840 (#18092)
■ סופר 150 1968 + אוברול + טסט, לא בשבת. 052-63370 (#18050)
■ פנטיק אינדרו, 85, במצב מצוי־ין, 7000 ק"מ. 04-926251 (#3735)
■ פנטיק קבלה, מודל 83, במצב טוב. 03-415085 (#17496)
■ פנטיק קבלה, 1982, במצב מעו־לה, חיצוני ומכני. 03-722136 (#1881)
■ קאוסקי קיי.זד 1000, 1979, במצב טוב. 03-448454 נירדא (#12233)
■ קליבה אינדרו, שנת 350/85 סמ"ק, במצב מצויין! 03-390762 (#5082)
■ קליבה 250/86 כביש. (#13829) 052-31526
■ ראלי 70, 180 מצויינת, לרצינ־יים. טלפון: 03-887461 (#18101) 03-917151

אביזרים לרכב

■ אביזרי יוקרה לרכב!! אוקפות בטנים, מגנונים לכיסוי קטיפה לפרטי ומסחריים במבצע עשויה! א־ריס"ו!! 03-235667, 050-22037 ברכב בן יהודה 97 ת"א. (#9844)

ביקוש רכב

■ מעוניין באסודי 100 סי.סי 1983, או "אומגה" 1981 או "סקי־לארק" 1981. 053-33080 (#13931) 053-44250

■ דרוש סלבוט הודייה, 1100 לבן, 1985-1982. 052-521883 (#8808)
■ מעוניינים בסימקה 1979, או פי־אט 127, 1976. 052-542574 (#12094)
■ מעוניין במונית מרצדס, 1980 ־ 1979, די־ 300/240, 7 מקומות, במצב טוב!! . אבי־ 08-235131 (#242)
■ מעונינים לקנות מכוניות אמ־ריקאיות, 8 צילינדר, בכל מצב. (#16380) 02-246006, בעבודה.
■ מעוניין בפולקסווגן דבלקבינה, 1974-1976. 052-29840 (#16999) 053-23411
■ מעוניין לקנות לנציה 1300 במ־צב מצויין 77-78. 08-235516 (#4558) 08-231407

בתי־ספר לנהיגה

■ הנסוה הארצי לנוויות לומדי הנ־היגה. ת.ד. 46150 חיפה. (#1640)
■ למכירה, בית ספר למהיה החיק המונייקן, אנסקו + מנהל מקצועי, או בתור חנות לכל מטרה. (#13381) 7514644
■ די־ 500, 78 באוטוייות במצב מצויין. 03-895974 ב־12:00-08:00, ב־19:00-16:00. (#14688)
■ דרוש מורה נהיגה, למכונית פר־טית, עובדת בהרצליה, בערב. (#17222) 03-482729
■ יאוה 350, 1980, באוטויית. בהזדמנות. 063-26833 (#3335) 063-22295
■ מיזה 83 + מזגן + תלמידים, טסט לשנה. 717733 (#8731)

חלפי רכב

■ "מגע חלפים" – קונה רכב לפי־רוק, ממודל 1970. 03-377654 (#4807)
■ "היער הלף" (מקבוצת מטר), חל־פים משומשים באחריות, מרכיבים מסורקים, לאחר תאונה. (#9850) 065-95967, 03-911921
■ מיבוא מנועים, גירים ומבללים שונים לסטוישאות ופרטיות. "פו־סיק־חלקים". 03-806962, המלא־כה 51, אזור התעשייה, חולון. (#13019)
■ חלקי חילוף לכל סוגי הרכב, במ־חירים מפתיעים + קניית כל סוגי הרכב. "שוק החלפים בע"מ" צומת מסגרים. 03-744380 (#475)
■ למכירה מינאג, מנוע סקאניה דיזל 140. 03-378306 (#1895) 03-383981
■ מנוע לסטאיות מאן, דזיאל מר־סדס, הסמבר 10. 03-378306 (#4593) 03-383981

מכירה ושרותים

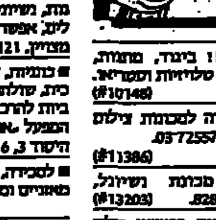

■ מחיסולים!! ביגוד, מתנות, חשמל, וידיאו, טלוויזיות ומקרר. (#10148) 03-371102
■ שרות ומכירה למכונות צילום על ידי רפל. 03-725576 (#11386)
■ למכירה, מכונות רשיונל, לכמה"ע. 828447 (#13203)
■ תיקוני תחתנות, בראשון, שלי־פי, חומש, מהישאן 14 ת"א. (#8859)
■ "סלע" – הובנת מוקים, הפיו־מסורד הברזאות 197. עם ריוזל כלי רכה, ללקוחות ללא הוצאה כלים. (#4677) 03-473271
■ אלקום הוקעת אנטנות ואינטר־קום, שרות מעולה, מחירים נו־חים!!! 03-7518769 (#4816)
■ שרותי גביה, משפטי וסכמי. 052-22439, 052-31086 ב-09:00-13:00, 16:00-19:00 (#4968)
■ "מכגר" – התקנת סורגים לחל־נות ובניית גדרות לוילות. (#16705) 5512590

מציעים למכירה

■ למכירה מכבש בודוי יוזל, במצב מצויין, טלפון: 03-7519782 (#7625)
■ למכירה מזועה קטנה, מטען למצברים ולכלי אוויר. (#12000) 08-436610
■ ססטמר משרדי לסטולסלים בהזדמנות. 03-806547 (#14172) 03-5560913/4
■ למכירה לוח אינדוקטיבי, 300 ק"ג, 2000 הרץ, מתאים להשלחל, חישום או החבה. פרטים מעסקור. טלפון: 04-917941 (#384)
■ ציוד לקיוסק + מקרר מסחרי + מכונת פלאפל. 363952, לא בשבת. (#446)
■ מקרר אמנה 20, מכונת כביסה מאייטג, תנור הוסטינגהאוז. (#714) 052-450926
■ בהזדמנות!! מכונת צילום מסמכים חדשה – באחריה (+ אחר־ריות) בחצי המחיר, 03-664701 לאילן. (#815)
■ למכירה ציוד מקורה, מקדה, מכונות חיתוך בשרים, משקל. (#1026) 03-9226931
■ למכירה, מכבש אקצטרי הזוב ר־מת בלים, 45 טון. 04-722158 (#1177)
■ ב–13 תשלומים כל מוצרי קריסטל, מכונות כביסה, מייבשים, מקררים, מקפיאים, טלוויזיות, וידאוטיפים. תנורי אפיה ובישול באספקה מיידית. "כלל אליהו" שדי ירושלים 29 יפו, לבטינסקי 53 ראשון-לציון. (#1375)
■ בהזדמנות לקוי סאפאר ל־7 מר־לל הוקפה. 052-555550, או בערב 052-78610 (#1382)
■ קונה בטחויים עובים, תישולי דירות, יורושות, מקררים ורהוט. (#1661) 03-911527, 03-905490
■ נוזיה "מילה", מייבש כביסה, תנור "סאוטר", סלון מצגה, מזגן שוויקן גודקא. 03-473116 (#1922)
■ מכונת סריגה "סאוויר" – 18, דר־ריגא, אבא הלל 25, ר"ג. (#10719) 03-7514702
■ ציוד לדוכא קיימים, קאוב + כל השכלוליים. 03-726354, 726960 (#10741)

■ בהזדמנות!! כספת מן מצולבן 2 מ"ם – מרטורים קטנים 110x220 חלש – מכונה להשוואת קרקים תצירים, גינלבר כזול, מערגלת פתים 2.5 מטר. 03-319168 (#3813)
■ דוכני מכירה, מתאים לתבשי־טים או שעונים, קופה רושמת, שולחן וכיסא למשרד, מתאים של הארון. 784302 (#4618)
■ למכירה קומפייר לשקים (שרש־רת ושלבי עץ) באורך עד 22 מטר. (#5160) 03-902921
■ לחיסול מיני-מרקט ומשקל, הצי־וד למכירה. 03-807982 (#6116) 03-827636 שבי.
■ אוטוקלאב רפואי קיטור 760 ליטר, אופקי, אוטוקלאב רפואי אופקי אוכסי, 760 ליטר אופקי, אוטוקלאב רפואי חשמלי, 35 לי־טר אופקי. 03-374504 (#7914)
■ מכונת שליף דיקט 50 דונם, כולל שואב אבק. 03-373020 (#7957)
■ למכירה, תכולת בית. להתקשר לטלפון: 7515190 משעה 16:00. (#7961)
■ שטיח כרמל, במצב מצויין + מקרר אמקור מצויין. 826739 (#8237)
■ אמקור 13, מכונת כביסה זהב, 03-904475, 03-333221, סינגר. (#6637)
■ מכונת דפוס ¼ "דומינטור" עם 16 מרטורים, מצב מצויין. (#9116) 03-823330
■ מקפיא מסחרי לגלידה, עגלה לתאומים ואביזרים לתינוקות. (#9177) 053-39291
■ 3 מכשירי קשר מטורולה לכבי־רה, טלפון 055-82714, לא בשבת. (#9253)
■ להוות אבססט אנגלי לפוקוגים, סרטי נחושת אדומה רוחב 200 מ"מ, עובי 0.025, 0.015. (#9280) 03-831934
■ לרציניים!! למכירה באר ביירה, עם פיתוחים בעזר. 055-50104 (#9305)
■ תנור סאוסר, היטים בסימנת כבריי, שולחן כתיבה מפואר, פינת אוכל. 03-398389 (#9308)
■ ציוד מכולה: מקרר וכו', בצומי־עין 29, רמת-גן. 03-717865 (#9571)
■ ציוד משרדי מושלם, טלפון בע־רב: 08-249735 (#9598)
■ מכירה אלקטרונית מגזי, באורי־זה טלוז רוסק. 03-225870 (#9602)
■ שוונת מתכולת בית + מכמור + סיאה, 83, 1300. 052-72079 (#9810)
■ פינת אוכל, דגם כפרי, הכסא מר־דה. 03-958383, 03-205821 (#9910)
■ תכולת בתצים השמלים ודחר־סים – חדשים ובמצויים מיוחדים. (#9977) 03-447451
■ מרויתרבלים 300, אורון וייה, קל־רוטר, מכונת־כתיבה אנגלית. (#10079) 052-445802
■ חיסול תכולת חנות אופטיקה, מכונות לאופטיקה ועו"ש. 947921 (#10123)
■ למכירה מכונה להגהלת השבר־נות, נשיונל 33 אנ.סי.אר, 2 מרב־לים, אפשרות לחיבור מחשב, מצב מצויין. 03-662121 (#10244)
■ כננויות, ספריות עם חלונות זכו־כית, שולחנות כתיבה, ארונות, קר־ בית להרכבה עצמית ועוד... חנות המפעל "אורה" בית־העם רחוב השקד 3, 03-810916 (#10401)
■ למכירה, מקפיא, קופה רושמת, מאזניים ומדפים. 03-959370 (#10581)
■ תנור סירה טורבו (בילט אין) כחדש, 330 דולר. 03-218604 (#10675)
■ "צר" מוצרי חלון המנצרלים, במ־חירים ובתנאים מיוחדים. (#10686) 03-228080, 03-240639
■ מקוד 15 ליטר, מחנות, פרש־יל, פלכת, תנור, מקרר ויטריאה. (#10763) 03-824232
■ מערכת הסרקה ניידת שונה: מסורה, וידאו, טיפו.מפק, 4,000 ש"ח, מקפיא אמקור 400 ש"ח, סטריאו מארון 900 ש"ח. (#10797) 03-541047, 053-43669
■ טלקס מרגם לורנץ, מרכזיה סב־רלוחפן, מכונת כתיבה הרמס יד שניה, במצב מצויין. 04-671417-8 (#10847)
■ למכירה, תנור אפיה "פאר" + מכונת כביסה "פילקו". (#10883) 03-582137
■ מכונות נגרות פר"ג, משור סרט רשליק. 08-413670 (#10917)
■ בהזדמנות, מכונת גלידה אמ־ריקאית חדשה + מכונת קצפת. (#10943) 03-240981
■ לרגל עזיבת הארץ, הויטים אמ־רקאים, דחרי חשמל. 03-941438 (#11152)
■ למכירה בהזדמנות מכונת גזירה קורים, מערכת אוזקה הקן 2, מכונות הציגה לצעצועים, נגלים ותבוה פיקוסיות. 03-223234 (#11265)
■ בהזדמנות למכירה 2 מכירות אלקטרוניות ממני ודישות!! (#11269) 03-484472
■ מכונה לובה"חש אליבסי 1513, כחדשה + תוורים. 03-458094 (#11298)
■ תכולת דירה במחירים טובים מעולה חדש. 03-882056 (#11499) 03-841091
■ ייבואן השווגם מכונות גלדה גושויות 35 ש"ת. 03-457412 (#11549)
■ מבנה גידך, 3 חדרים, 55 מ"ר, האירגו מצויין, במצב מצויין. (#11572) 9253666
■ סיפת 190x180 + שולחן תולדי ישן + 4 כסאות. 053-91134 (#11599)
■ מצלמת קונן א.אי 1 פרוגרם, עם 35/105 + פלש ומכונת כביסה סימנס, חדשים. 03-402615 (#11612)
■ דיפלומט, מוכר מכשירי השמל ובל, לקבינות פרסה. 03-449616 (#11751)
■ משקפת מועדי צבא – טלס־קופים ומיקרוסקופים + אחריות ושרות. 03-5464981 (#11757)
■ לרגל נסיעה! תכולת דירה (הר־סים + מוצרי חשמל). 052-86120 (#11762)
■ "דוד הירש מכונות משומשות" מגורסות, ברסמות, מכבשים, מכחפות, גליוטינות, טפסים אר־וכנים. 03-829335 (#11811)
■ מסגרות בשלל צבעים וחנויות יצאפות, בהנות זהם בדיינקונ עד סוד. (#11981)

■ כורסים מכונות כביסה, ג'נרל + קריסטל + מזגן 1¼. 709942 (#12050)
■ אוטוסט שוזיה אמריקאי + 2 סיכלי מ. 03-476885 (#12173)
■ למכירה 2 מיקרופונים שור אס.אם. 58 ושתי שמלות חדשות לקודנית. 860412 (#12327)
■ בהזדמנות, תכולת בית לרגל נסיעה + ריהוט לתינוק. 791398 (#12580)
■ בהזדמנות פלירים ומשחקי טלוויזיה, במצב מצויין. (#12662) 04-386602, 04-380156
■ מבית הרסת, מדפים ריהוט משרדי לחנויות ולמשרדים. (#12730) 381990, 381626
■ לרציניים, בהזדמנות, למכירה מכונות לנגרות, במצב עבודה. (#12936) 051-880445
■ מכשירי קשר אלחוטי חדשים – בתנאים נוחים (שכר-מכר): מסח־רים לקשר כללי"א־צי "רטיו תק־שורת" 03-254291/2 (#12947)
■ זולו, מגלשי סקי מים, קומדר רפלקט, כחדש. 03-585946 (#13434)
■ ציוד סיטונאות מושלם, רויו קר־ מרוזל טיטונים ומנועים. 809483 (#13630)
■ מזגון בלפר 3.30 x 2.05, מצויין, תמונה קריסטל. 03-585526 (#13872)
■ ציוד בית קפה, מכונת גלידה אמריקאית "סוילה", מקרר ויטרי־ה מואר ומסתובב, מיקסר 20 לי־טר, כסאות ועוד. טלפון: (#13929) 03-225978
■ בהזדמנות, מקרר וחגיה כלים גדולים, מכונת כביסה. (#14335) 03-419590
■ מקרר אמקור 15 וחדר ילדים, במצב טוב. 726003 (#14800)
■ חדר שינה, מכונת כביסה, מק־פיא, סטריאו + מזגן, טורבו + כי־ריים כחדשים. 03-955441 (#14938)
■ תכולת פנימיה בהזדמנות, הצי־ה: לחדרי שינה, למטבח, לחדר אוכל, לניגון, לסדנאות ולמתקן בריכה. 067-93099 (#17232)
■ תנור 0.2 קוב + אבן לקרמיקה, מכונת סריגה, מגדיל צילומים + ציוד לחדר חושך. 02-669248 (#17710)
■ קניה מכירה וייצור משטחים מעץ למלגזה, וציוד בין משומש. "בר־הלל" 03-909725, בבית: (#3547) 03-355384
■ תנור אפיה + כיריים קליוריק, מייבש כביסה לגרל אלקטריק חד־שים. 052-21619 (#16736)
■ מכונות הקצפה בוינוס 1.20xS עם חדר לאופיה. 03-333815 (#2284) 03-333941
■ למכירה, תכולת דירה כולל ההוט, שטיחים, מסנתר. (#2315) 052-551591
■ מכונות כביסה ג'נרל־אלקטריק, תנור בישול אמריקאי סב'ק שף. (#2798) 03-478824
■ ציוד חדש למינימרקט + סחורה. (#3022) 03-475842 כולם א'.
■ מכונה הזרקה לפלסטיק 2 ק"ג + תבניות, טלפון 057-51007 בשבר־ זה. (#3286)
■ מציאה! ציוד דנטלי יפאני, 1971, רטנון מעל. 03-478351 (#3775)
■ למכירה, מכמור בוף קוון, טס חדר סודת מודדי. 03-417693 (#3887)
■ מגרור כפול, דגם "ריזול", מב־רד, 300 אמפר, כ"א 1450 סיבובים לדקה. 057-81030 (#3906)
■ מכבש 40 טון + 1 טון, לייצור המגר לטורגים + סקטנים, בהזדמ־נות. 03-990517, 03-9611297 (#4805)
■ לרגל נסיעה!! מקרר תדיראן – תנור הקר – מכונת כביסה – מצב־נים ועוד. 03-495107 (#4863)
■ למכירה, 2 מכונות מגהלים + 12 כסאות אוחז, ויפוד שד + מכר־נת כתיבה חשמלית אליבטי עב־רית + הדמט אמבטהדר עברית + סים קודה אנגלית, הכל במצב טוב. 251123, בשעות הבוקר. (#4949)
■ אודולק מסטו + פאף רינג, תעשייתי, חדשה. עבודה: (#5137) 03-822243
■ למכירה, בהזדמנות, סבכה, כ־ 400 מטר + 400 אנבטסים. בעבו־דה: 03-802165, בערב: (#8585) 03-5591201
■ למכירה/להשכרה דודי קיטור, ציוד לטטבחים, מכונה לחיצת בלים, טירי "פלבנר" 150–300 לי־טר לקיטור וחשמל. טלפון: (#16588) 04-740305/6
■ בהזדמנות סיוזי וידאו, קלטות, שידים, שולחן וכסא מנהלים, מד־פי זכוכית, מתאים לחנות. (#16851) 03-952946
■ למכירה ציוד למסעדה + עגלת פלאפל + גריל + תנור גז. (#16946) 03-919695
■ בהזדמנות, מייבש כביסה חדש, "סינגר" מתשבר תתור. 03-257816 (#17051)
■ הוטים מיוחדים מאמריקה. (#2242) 03-5563410
■ בהזדמנות! שטיח ומספריים חשמלית + רוכבת + פקסמרת. (#2304) 865630, 826055
■ מאהר"ב תכולה – ריהוט, שטיחים, אומנויות, צילום. (#2757) 08-436584
■ לרציניים קומפרטור "אהלאיב" + פטיש, שיכות ומשור למטאייר. (#3023) 03-659107
■ למכירה, מכונות נגרות לבניין הבנה להשכרה. 03-374251 בער־ב. (#3572)
■ בהזדמנות! שטיחים יפים!! טלפון 03-288952 עד 13:00. (#3576)
■ למכירה להשאלר רכב, טאון, מכשיר לתאוטי מטע חדש הבר־ שיר לבדיקת טמאטים ואלטרנ־טורים. בעבודה – 03-802165 ובערב 03-5591201 לא בשבת. (#3621)
■ מכירות תכולת בית, ביעונה. (#4714) 052-455163
■ למכירה, ציוד בית קינדר + קור־ויר, במצב עבודה. 03-203122 (#16494)
■ בהזדמנות!! לרגל חיסול עסק, מהודות ועגילים אומנויות מאיס־ליה. 03-9326321 (#17117)
■ סלון, טוסטה, ארונות, אסאר־דת, פרקולטה, מיטה ועגלה וזה. (#2943) 394315
■ מציאה!! 60 שקוי קיר קוויק, בארייה, 1,000 ש"ח. 9610596 (#3920)

■ מכונות נגרות – קומבינה, שליף וגליבות. 02-281977, 02-713802 בזול. (#17943)
■ וידאו ג'י.וי.סי. 7600 + מצלמת וידאו נשיונאל + סטריאו סוני + קופות קסיו ונלד + מסרטות מקרנות + מדית פרינטט + ארגן חשמלי + אוהל + מכשירי קשר. (#17996) 03-494695, 03-403194
■ בהזדמנות ציוד לגן ילדים. טלפון: 854862, בשעות הערב. (#18115)
■ טלפון למכונית, לטווח ארוך, חדש עם אינטרקום. 03-455552 (#18132)
■ ארון קיר, מיטה זוגית + טואלט + טס טלוגי במצב מצויין. (#18192) 052-26794
■ מכירה אוטומטית "מטמוק" + שלט בהזדמנות כחדשה. (#18508) 02-663254
■ טלפון אלחוטי משוכלל ומחהר. "סופר-פון" 03-5563859, לא בשב־ת. (#18736)
■ בהזדמנות מחשב דיסק להיתוך מהיר לפרופילים ברזל. (#18780) 03-9221420
■ בהזדמנות בריל'ברוס, מסדרי טוס, מכבשים אקצנטריים, מקדר־ות, מוק שורים, משחזת כלים. 03-673264, בערב 03-829073 (#684)
■ מאזניים אלקטרוניים, קופות רושמות ומכונות חישוב. 03-786018, 03-7511383 (#1102)
■ לפורים: הודעה חשובה! הגי־ע הנורות מטי יזקות סאיוליה, ישירות מהיבואן! המקן באים בע"מ, בבבישתי 4 ת"א. (#1638) 03-822536
■ בהזדמנות, למכירה תכולת בית, טלפון: 03-5461438, משעה 21:00 (#10517)
■ "יס סוף בע"מ" מציעים בתי־ מאסה במבצע 6 תשלומים. וכן ציוד למאפיות פרטים, ויקליים, מסעדות, מיקסרים, לישה, מגוז קטת, תנורי פיתות. 03-907435 (#17301)
■ שולחן ישיבות/אוכל מהדור 3.60 מטר בהזדמנות. 052-78956 (#17357)
■ סלון מעור + פ.א, מקרר + מק־פיא, מכונת כביסה, מדיח כלים, מיבש כביסה, סטריאו, טלוויזיה וכ'. 052-557749 (#17495)
■ לרגל נסיעה, תכולת בית, ציוד צללה ודיג, טלויזיה + וידאו. (#8431) 03-598306
■ מכונת כביסה, סטריאו, סלון, שטיח, שטיח ועוד. 03-282598 (#8804)
■ מכונת שריה אוטומטית, מודל 84, ביזות תעשייתיות + אביזרים. (#16632) 03-9233478
■ למכירה ציוד משוחלה, מרכזיה + שלושה, מכשירים לרבבים. (#16659) 08-221711
■ מקרר/מקפיא אמנה 22, טלויזי־ה צבעונית סוני 20+22, תנור סאונר, מכונת כביסה סימל מקרר גל, וסטינגהוז, מזגן אמריקאי, לרגל נסיעה. 911349 (#17133)
■ 50 מיטות ברזל דו־קומתיות, מתאימות לאכסניות נוער. (#2459) 053-91189
■ מטטר + אחורית מיטה חדשה + שידות וכורסאות טלוויזיה. (#3563) 03-413959
■ למכירה ציוד לבית־קפה, כולל מקררים ומכונת אספרסו. 283806 (#8368)
■ למכירה מקפנה מפירבולס, כחדשה. להתקשר בין 14:00-23:00 לטוקי. 051-90207 (#1928)
■ בהזדמנות מצלמת אולימפוס אי.אס10 + פלש. 08-476581 בע־רב. (#1947)
■ למכירה בהזדמנות, ציוד לבר־סיק + בגדי נשים אופנתיים, לרגל חיסול. 052-442375, 052-552692 (#7089)
■ בהזדמנות! מיטה זוגית מפואר־רת, מהודסת, מרכנית, 600. (#11577) 03-452015
■ בית שרובי אמריקאי, 4 חדרים, 130 מ"ר עם תוספות. (#17206) 03-9322413
■ מקרר תדיראן חוצי, תנור, מ"ב, מיקסר, שטיחים... 03-239553 (#889)
■ 25% הנחה לאופות הספורט "איפלה סטייל" חנות המפעל בד־ יק, רוטשילד 27, חולון סוקולוב 74. (#2232)
■ בהזדמנות, מכירת חיסול של ההיטי חדר מחשבים חדישים. (#2541) 03-295218
■ חדר סיוה קומפלט + פינת אוכל אוטליקה. טלפון: 03-5326935 (#4539)
■ מקרר אמקור 15 300 + אופני קרוס 100. 885662 (#4592)
■ בהורית פלדה לליטוש, 3 – 8 ג"ע. 055-25458, 055-25529 (#4637)
■ מכשירי האומה הציונות – גלאי ומוען ציוזונים. 04-672286, (#5098) 04-672918
■ למכירה, ציוד משוכלל, לבית אבות. פרטים בטל. 03-794390 03-787972, בשעות הערב. (#5302)
■ למכירה סלמה, כושר הרמה 1.5 טון, גז/בנזין. 057-923727, לשר־ק. (#4780)
■ למכירה 2 מכונות סריגה דובי־אר 5 + סלילה + קטל. (#4917) 03-9611461
■ מחדגות סמירלה, ברזל + עץ, מצלמת וידאו ג'י.וי.סי. (#5189) 03-359423
■ 20 משמשות משטירות אוזר"ב ערוכות מכירת חיסול בשבת 20/6/86, ב־ 09:00-13:00, הנוער 20, בני־שמואל. (#4479)

רוצים לקנות

■ בהזדמנות, בבר־כוכבא, סקט,100 מ"ר, 4 כיוונים, קומה 2½. 6767676 (#2531)
■ בקונט, 3 חדרים, ק"ב, טלפון מעלית חניה. 03-726940 (#2777)
■ עזי קונה הכל מקודים, תכר־לוה, חיסולים וירושות!! (#7529) 03-830032
■ מאיר, קונה, מוכר, ומחליף ציוד למטבחים קונדיטוריות ועוד!! (#6626) 03-834539
■ יקוף קונה מקררים, ירושות והר־סים. 03-832241 ובערב (#11977) 03-859087
■ מעוניין בציוד משומש לפיזור־ תצוגה, פינה ומכשירים. טלפון: (#12054) 03-653739

לך על בטוח | לוח מעריב

■ מעוניין לקנות תנור מיקרוגל במצב טוב. 057"412116 (#12347)

■ ישראל קונה הכל וירושות 03"828567, הערב: 03"876224 (#12664) 03"958678

■ מעוניינים לקנות מיכלי נירוסטה, מכונת אריזה שרינק, מערכת קירור ... 02"352528 (#18353)

■ יעקובי קונה!! ירושות, רהיטים וחשמליים!! 03"832818 הבית: (#8693) 03"451761

■ מעוניין בקניית עתיקות, כלי בית, ספרים, אומנות, דברי קודש ודיוקנים. 02"234717 סמי. (#3393)

■ מעוניין בציוד למספרה + מתקן לשווארמה + טלויזיה צבעונית. (#4490) 03"383546

■ מעוניינים לרכוש מגלצת אופסט קטנה ומוכרה, ברחובות. 453197 (#5311) 052

■ ויצמן קונה ציוד למסעדות, מקררים, רהיטים. 03"825908 (#5312) 03"811136

אבידות

■ אבד מסמכים - ארנק סייב. המוצא יקבל שכר. 052"78393 (#10335)

■ אבד כלב דוברמן שחור באיזור הל' ברוך אמקה, העונה לשם סייר, המוצא יבוא על שכרו. (#13733) 484707

אומנות

■ למכירה אורגינלים של יוסף מטמן מוקדי לבניין ראובן. (#361) 03"289574

■ בחורה, אומן מעוניין לפתוח חוגים לציור למבוגרים ולצעירים. ת.ד.פ. 113, מבשן. (#18564)

■ חיסול! יצירות ברונזה/ציורי שמן/ריהוט עתיקות. 063"96692 (#16360)

אנטנות

■ התקנת אנטנות פרטיות ומרכזיות לבתי מלון, משטים וקיבוצים. (#11415) 03"5517651

■ התקנת אנטנות פרטיות ומרכזיות, מחירים נוחים ובאחריות. (#16650) 03"851971

בולים ומטבעות

■ למכירה, בולים, מטבעות עתיקות ומהדורות, יהדות ותצאיות. (#12167) 052"542746

בריאות

■ מלחי מרפא של "ים-המלח" למטפלים מכאבי גב, ידיים ורגליים, עבודים מייצרים בהבעלי "ים המלח" מלח מיוחד, ומכיל של המלחים העודים לאשכים הסובלים כאבים ראמטיים. ל"עד" מלח "ים-המלח" בלעדיות, רק "עד" מביא לך את תוצרת "ים-המלח". לטיפול - בבית באמצעי המים אין לך בריכה "עד" בלבד. להשיג בכל המרקחות ובחנויות השורות הטבעי. (#5126)

בתי-אבות

■ לקשישים/ה טיפול מסור, פנסיון מלא, בוילה עם גינה גדולה, בבני. (#1215) 08"410595

■ בוילה ברגבנך, השגחה רפואית לקשישים באוירה ביתית. (#5015) 776784

■ בכלון "לדוקה" רחובות, במעון בריאות וה קודן, וילה, גינה, מזון כשר, טיפול רפואי לרשותכם. (#8943) 03"818169 03"805354

■ "המבריא" מעונות לפנסיונרים בבני-ברק, פנסיון מלא במקום שקט ומבודד, בתנאים, קבר שות ויחס חם. 052"26131 (#17664)

■ גמסלאו!! אם אתה רוצה להבטיח לך חיים רגועים בחברה טובה, בבית חם, יחיד במינו בארץ, חוי תרבות, פעילות, התעמלות, בריכת שחיה (מול המדיקה), שירות אישי, מספרה מצויינת, בית כנסת תורניים ברחבה - כל זה תמצא ב-"מבל מפרט" בירושלים. ... רק מספר דירות מצומצם. פנה לטלפון: (#16676) 02"442211

גינון

■ עבודות גינון תקינן חדר מדרגות. 03"383982 לשמפטן בערב. (#11058)

■ כיסוח מדשאות, גם גדולות בציוד משוכלל + גיזום. (#18546) 052"31484

■ מדריך הגינון החדש 86 + ספרון צמחי בית צבעוני. 15 ש"ח. ל"דפים ירוקים", ת.ד 6092 תל אביב. (#17417)

■ מכסחת דשא אמריקאית + כיסוח גלגלים חדשה באריזה!! (#984) 08"455940

■ "יסמין" מערכות השקיה וגינון; עיצוב ובבצע צמחיות וגנים ומערכות השקיה ממוחשבות. (#4689) 03"7513294

גנרטורים

■ גנרטור 15.6 ק.ו.א. במצב חדש אוטומטי, מנוע בנזין, תוצרת אונן ארה"ב. 03"410007 .08"242913 (#3302)

דודי שמש חשמל

■ הלהיט החדש. מחום אילת 56 דודי חשמל ושמש. 820202 (#1085)

הודעות

■ לביטול גבייה היתר ר-60% מהשורות הגבייה המיותרת ולבטלה של 10 שנים וללא סנגים, לשיווך תנאי פרישה של כל סוכנו המשכורות במקצה הציבורית - ... ה"12. ע"ד בנן-ציון, ארלוזרוב (#10740) 03"235353 ,168

הלוואות

■ הלוואה לשכירים!! במשלמים שקלים מיום. 03"331492 בשעות 14:00-10:00 בלבד. (#4848)

■ הלוואות כנגד שיעבוד רכב. הלוואות לשכירים, במקומות עבודה קבועים, נכיונות שקים ושטרות מסחריים, ובאופן מיידי. 03"9245243 ,03"9230467 (#9769)

■ הלוואות כנגד שעבוד רכב או ערבות בנקאית "מור". 04"641475 ,03"335702/3/4 (#9926)

■ לשכירים, הלוואות בתנאים נוחים. "טובה". 03"281026, 10:00-14:00 (#10412)

■ הלואה מיידית, עבור הפקדת תכשיטים, מוצרי חשמל ודיבידי שיך. 03"295990 (#10801)

■ ליברמן את בן-צבי, מציעים הלוואות לשכירים, כנגד שיקים, במקומות עבודה קבועים, לחברות גבוהות צ'קים מסחריים, תנאים טובים. 03"886769 (#12639)

■ המרכז לשכירים ועובדי מדינה, הלוואות שקליות לא צמודות. (#13402) 03"230003

■ למפעלים, חברות ועצמאים, הלוואות שקליות לא צמודות וניכיון צ'קים. 03"230003 (#13576)

■ לראשונה בישראל, היצע רכישת בשוק האפור במאגר מ.ב.ם. (#14759) 204333/4/5

■ לבעלי עסקים ובתי מסחר ניכיון צ'קים מסחריים. 03"423267/8 (#650)

■ לשכירים!! הלוואה מהירה וסודית!! כנגד שיקים בלבד!! ענ.ת. בע"מ (לשעבר "עודד") (#856) 03"450302

■ לחברות ומפעלי תעשייה בלבד: מימון בערבויות סולו, (#954) 03"423267/8

■ "הלוואות כנגד שיעבוד רכב. "הלוואות לשכירים במקומות עבודה קבועים. "ניכיון צ'קים ושטרות מסחריים בתנאים מצויינים ובאופן מיידי. 03"9231791 (#9630) 03"9248002

■ הלוואה, ניכיון צ'קים מסחריים, מדרגיים ולעסקים. "תמיר" (#3399) 03"237121

■ מתגים הלוואות שקליות ניכיון צ'קים ושטרות. 052"85204 (#5031) 052"85343

וידאו טייפ

■ ישירות מהיבואן, מכשירי וידאו ושיגול ליו.ו.סי, אקאי, מכונות כביסה ורדיו-טייפים, מחירים הזולים בעיר. בן יהודה 71, (#652) 03"320231 ,03"236405

■ בהזדמנות, מחדשת וידאו "סרני" + שלט + 30 קסטות. (#8212) 052"447970

■ בהזדמנות שני חדשו במטבס + שלט. בערב 226343 (#9612)

■ שלט 50, והוידיאו בבנק, היתרה ב"12 תשלומים. 03"813257, 03"371674 ,03"7511992 (#10213)

■ וידיאו מצלמה משולבים דגם "אונר" ושיגול מסטיק + אחריות. (#17834) 04"220324

■ לסקנצנים, מצלמת וידאו סוני אם.פ.-3, שמוטה. 5462024 (#17965)

■ מצלמת וידאו המכשיר ביחידה אחת אם-3, חדשה. 02"635169 (#18235)

■ ב-13 תשלומים, וידיאוטייפים במחיר עשיר ובאספקה מיידית. "לכל אליהו" שד' ירושלים 29, יפו. ז'בוטינסקי 53, ראשל"צ. (#18575)

■ מצלמת וידאו ריקורדר "8", סוני חדשה, פוקוס אוטומטי, קומפקט. (#18656) 03"809341

■ וידיאו ושיגול 450 + שלט חדש באריזה!! + אחריות. 03"860853 (#18902)

■ ושיגול אמ"ג משולב במצלמה חדש 2650 ש"ח. בחול. 02"638674 (#16508)

■ וידאו ושיגול חדיש באריזה, וי"ה 10, 730, 450, וו.י.ו.סי. 141, במחירים הכי זולים בעיר. 236405. (#3432) 226224

■ מערכת ויזית מטסיק 180 אינץ' 4,860 ש"ח, בעבודה: 909876, בבית 482318 (#2195)

■ מבצע! שלם 100 ש"ח, וקח מערכת משוכללת, טלוויזיה, היתרה ב"12 תשלומים "אהאל" - מה שאנן 37 תל-אביב. (#3320)

■ מצלמת וידאו פנאסוניק M-3, חדש, באריזה. 03"883130 (#3825) 5510655

■ וידאו פישר + שלט, דגם חדיש במבצע, 2,200 ש"ח. "אלקטריק לייף" תצוגה ושירות "מכסי-רשר". (#17179) 03"227034

זיפות גגות

■ "ביטומית" קבלנים ויועצים לאיטום ובידוד זיפות ושיד גגות באחריות. (#13944) 03"9229397

חיות-בית

■ כלבים, גורים מוחדרים, היפים בארץ. 04"380641, אינטרית 7494 (#7673)

■ גורים, תאב פינימה, דוברמן גריים לילדים. 03"941274 (#17364)

■ גורים פרטים, בני תורשיים, מקסיקים וגיים למכירה. 03"441576 (#17375)

■ כלבית אפוקים ומצוקה השבע, גורי רועה גרמני מגלים ומבטלות שונות, מכירה גם בת"א. 067"54540 067"54572 ובבוקר: (#18246)

■ בהזדמנות, גורי קוקר-ספניאל + תעודות, 400 ש"ח. 053"37611 (#18460) 053"93240

■ גורים מעורבים רוטווילר ובוקסר!! לצורך שמירה ותקיפה!! (#14612) 052"21570

■ גורים פקינגסירי, מקסימה, הורים אלופים + תעודות. (#16800) 03"855825

■ גורי רוטווילר + תעודה אלוף הארץ. 03"5463693 ,03"344015 (#16696) 03"341015

■ למכירה, גורי רוטווילר מעולים, לשמירה ותקיפה. 02"818092 (#17271)

■ למכירה, סוס/ה + קיזון + ציוד. למגות לחובבי-צנות מכירת כגורים בהמיסיטים ליד פתח-תקוה. (#1987) 03"475631 (בערב)

■ פינצ'ר יפיפה, בן אלופים עם תעודת יוחסין. 03"392891 (#4502)

■ גורי פינצ'ר ננס לבית ולצאן, אורך: 051"874237 אילה: (#9148) 03"471503

■ גורי רועה אנגלי עתיק, תעודות, חיסון גרם. 02"816290, (#16514)

■ אבד פודל שחור-אפור זכר, פרס למוצא. 03"284484 (#12335)

■ למכירה: גורי כלבי רוח פרעה, גזעים ותעודות. 052"84927 (#10946)

■ פנסיון סוסים בקיבוץ אודים, טיפול מסור, מחירים זולים. ביום: 057"920111, בערב: 057"920383 (#1100)

■ רועה גרמני עם תאלף לשמירה בלבד!! ... מגדלים מאלפי כלבים. 053"43787 (#2795)

■ למכירה, גורי רועה גרמני, בני אלופים + תעודות. 08"456020 (#9836)

■ גורי דוברמן מעיים + תעודות, שחורים, אבא אלוף. 052"445143 (#10139)

■ למכירה, גורים, רועה גרמני, מבית גידול פיימבדים. 03"351185 (#10627)

■ גורי פקינז מעיים, ללא תעודות, 300 ש"ח. 03"410347 (#11194)

■ מגדל גדול, נדורי-רועים גרמני מהמלוגות שונות, להורים משלים + תעודות. 052"558601, (#11426) 03"456341

■ גורה יפה, תסט הילוך ויש סוריר, אמא אלופה. 052"20447 (#11476)

■ גורי ורדיונין, ריץ, בק, מעולים, טלפון: 067"63552 ,067"63473 (#11482)

■ גורי צאן אנגלי עתיק, אבא אלוף, מקסימים. 03"471094 (#11963)

■ למכירה (היום), גורי תחולים, חמודים ומחוסנים. 03"440287, ובערב: 03"459421 (#12012)

■ גורי סטר אנגלי מטססים, אלופים גזעיים, אופי נהדר. (#12064) 03"351111

■ למכירה גורי כלבים, רוטוויילר מעיים, יפהפיים. 053"96251 (#12204)

■ גור הסקי אפור. 08"412255, קו פנימי 2508, אחה"צ. (#12292)

■ רודזיאן רידג'בק, 5 חודשים + תעודות, בן אלוף. 03"351047 (#12542)

■ סוסת רכיבה בהריון + סייח, בעבודה: 08"239873, בבית: 7310 ... (#12627) 053

■ בהזדמנות, גורי קוקר-ספניאל גזעיים ומשפצים. 03"9224607 בערב. (#12724)

■ פנסיון לסוסים, טיפול מסור, השגחה מתמדת, ביטוח מקיף, אפשרות ביטוח תנאי. "חוות אבירי" צמוד כפר הבייטניסיס, דרך פ"ת הוד השרון. (#13540)

■ למכירה, גורי גולדן רטריבר, הורים אלופי ישראל. 03"482163 (#14637)

■ למכירה, גורות זאב משמעות ועליות - 7 שבועות. 03"5562880 (#16543)

■ גורי זאב רועה גרמני גדולים ורים. 063"36084 ,063"26586 (#17333)

■ דרושות מדריכות רכיבה מוסמכות, בוגרות קורס בארץ או בחו"ל. 052"70226, חוות לירון, ראשון. (#16713)

■ גורות פודל ענק, לבן + תעודות, הורים אלופים!! 03"392536 (#3266)

■ סוסה שקטה לילדים, בהריון, יפה 063"68104 בערב. (#3273)

■ גורי סאן ברנרד יפהפיים, בני אלופים. 03"854542 (#2233)

■ למכירה, כלב שמירה מאולף שרוצר, לבקש את פנטסן. (#5085) 04"985947

■ למכירה גורי כלב צאן אנגלי עתיק, מקסימים. 067"54464 (#5070)

■ גורי כלב צאן אנגלי עתיק בכל בית אפיקים. 067"54572, 067"54540 בבוקר. (#4979)

■ למכירה גורי בוקסר גזעיים, יפהפיים, עם תעודות. 052"28039 (#2934)

חיפושי קרובים

■ וולף תוריך (ששמו עכשיו וילום דרון) מגרבנבדד וולונסק ומלכו גברונית אוקראינה. בנו של פרוטל פייגה, מחפש כל אחד המכיר אותו, קרוב או חבר. נא כתבו אל: William Drazin 63 Edgerton St. Rutland Vertmont 05701, U.S.A. (#5154)

חקירות

■ חוקר פרטי ותיק, מבצע עבודות מיוחדות בלבד. בחול. 201362, לב קש 51. (#9747)

■ חקירות כלליות, מעקבים, גביית חובות בארץ ובחו"ל. (#14738) 03"5512590

■ מכשירי האזנה וציתות. גלאי ומונע ציתותים. 04"672286, (#8791) 04"672918

■ חקירות פרטיות!! גירושין, גילויים, מעקבים, איתורים. "גנריס" (#2455) 03"376744

חקלאות

■ בחור לעבודה במשק לול בשרון, רצוי רשיון לטרקטור. (#7564) 052"61194

■ למכירה ¼ דונם, סככת הודים, במצב מצוין. 055"82820 (#7776)

■ ברמתא, משק + בית 72 + מטע פיקאנים + רפת. 053"88075 (#12768)

■ בלכיש, משק מטעים + פרדס + בית, החלפה בדירה בשרון. (#12778) 053"27536

■ למכירה: מיכל חלב נירוסטה 10,000; "פלדות" 055"31075, (#981) 057"941588

■ מבקש לקנות מיכל מסבי להובלת חלב, בין 500 ל-1000 ליטר. 069"46555 בבוקר, (#1328) 069"46544 בערב.

■ בהזדמנות! משק במרכז הארץ, 23 דונם. 08"230467, 03"769422 (#1612)

■ מעוניין לקנות מכונת טוון לפרחת "גרגור" + מיכל נירוסטה 1000 ליטר. 03"9711129 (#1618)

■ למכירה משק במושב ידידמין, בית חזור מטופחים. 051"48752 (#2435)

■ למכירה משק בבית לחם הגלילית + מוסך לתיקונים. (#3270) 04"936427

■ למכירה, משק חקלאי, בקריית ... בבנין הנגב. 08"243090, כל היום. 46 (#7355)

■ דרוש בחור + רקע חקלאי לנשק הממות. 04"933756, (#8750) 04"932105

■ מרסס אגרות... משאבה חדשה, מצויינת. 052"36282 (#9412)

■ שתילי הבוזוי האגס מובחרים, לנטיעה בעונה הקרובה. 04"932259 (#9449)

■ משק פעיל במושב צפירות, בהזדמנות. 02"915462, 057"920111 (לא בשבת) (#10419)

■ מחמרות, 6 מסך רוחב לכל ניידל. 051"48169 (#10785)

■ מעוניין בבחור אחרי צבא, לעבודה במשק חקלאי. 053"35519, רן. (#11113)

■ קומביין פרמדסון, 750 בעבודה + מכבש לחבילות בוקרייזר + טרקטור, ק"ס 108 כ"ס + דיזל. 057"924720 ,057"923551 (#11455)

עוד חידוש של "לוח מעריב" - מודעות דגש. לקבלת פרטים חייג לטלפון 03-251333 ובמשרדי הפירסום.

■ מכבת עץ מדורית 12.50×28 מ"ס, אינדוסקול, משמשת אולם לרכיבה, טובה, לכל שימוש. (#11597) 03"344951 לא בשבת

■ למכירה משתלת ורדים, מזן יווארו. 051"881610 (#11884)

■ למכירה - בית רשת ½ דונם, בהזדמנות!! 03"9321808 (#12428)

■ למכירה מכלי רכבת, 17, 30 טון. 057"77486 ,057"33415 (#12879)

■ למכירה בהזדמנות, מאוורים המתאימים לרפתות ולולים, טלפון: 067"67451 (#13026)

■ למכירה, חול למילוי בכמויות גדולות בנתניה. טלפון: (#13048) 053"45415

■ משק במושב קדרון, 30 דונם. 055"92295, לטלפון היום. (#13199)

■ ½2 דונם תמבות, שרשרות, מסור 9000 ש"ח. 057"941114 לא בשבת. (#14174)

■ בצלי פלאמנוס טובלתיה, רשתות מיידית בשטח פתוח. (#14282) 052"24055

■ שתילי קולורדו מקורים לשתילת אוגוסט ליצוא. להזמנות (#14284) 052"24055

■ למכירה 4000 דליים, 10 ליטר, שחורים מחודרים, מקור לפרחים 3x2x2 ,063"78885 אחרי 16:30 (#14756)

■ משק בנווה מבטת, אפשרות להחלפה בדירה ברחובות. (#14923) 055"74170

■ רשת צל 75%, חדשה. 055"94290 ,055"94062 אורי דוד (#16564)

■ חלקים משומשים לקטפת אינטרנשיונל, כולל של תחפים + קוטת 622 במצב עבודה. 04"936608, (#17258) 04"933521

■ למכירה עגלים לבול, 3 חודשים, הלבנים + מתורבים (לא בשבת). 052"63788 ,052"63392 (#17635)

■ למכירה משק חקלאי במושב חירות. 04"993772, למרכז המשק (#17660)

■ באשר ישוב, בהזדמנות משק מסודר. 03"345405, בבוקר שבוע (#17941) 069"44442

■ מעוניין במיכלים לחלב, 1000 - 2000 ליטר. 02"537915 לא בשבת. (#17974)

■ בהזדמנות!! למכירה משק במושב נאיצר-ירעה, ליד נתניה (#18150) 053"88916

■ מעוניין בשטחי הדרים, פקאן ואבוקדו לכריתה. 03"292016 (#18177) 03"293598

■ למכירה ½ דונם + מחסן + כדוווה + צדה. להתקשר. 03"441970 (#18267)

■ משק + קוטג' חדש ע"י מצוה, אפשרות להחלפה בדירה + תוספת. 053"86082 (#18440)

■ פנוי לעבודה עם טרקטור 4240 ג'ון דיר בכל הארץ, מיידי. (#18610) 04"443081

■ תמכת פקר למכירה + מכסה גמישה + 4 דונם מכסת צפורן. 052"63392 ,052"63788 (בחולן) (#18671)

■ דרוש עובד אחראי קבוע למשק בשושבה. פרטים אישיים לת.ד. 833 טבריה. (#18687)

■ קניה ומכירה משקים ובתים כפריים, בכל הארץ, "קמיר" (#368) 02"722028 ,03"243711

■ בית זרע 067"55211, מציע, 24,000 מטר, קפטנות במדם 80. 124 (#8529)

■ מעוניין במיכל נירוסטה עגול, 1000 עד 3000 ליטר, בעל דופן כפולה. 067"67829 (#10513)

■ למכירה משק במושב דתי, ע"י רחובות. טלפון 08"437851 (#13204)

■ בהזדמנות!! משק במושב שדה-יצחק, וילה חדשה + בית + תמבות + רפת. 063"66818 (#8475)

■ קונה ברושים, פקאן, הדרים, אספקת עצי הסקה. 055"84372, (#8587) 055"81157

■ בית + אדמה במושב דתי "חמד" ליד ת"א. 03"985226 ,02"818416 (#16346)

■ פולידם שורשים מקוריים מחודש פרץ לעונת 86-87. (#4602) 052"31908

■ משק למכירה, בערי-הגשה. להקשר 057"82128 (#4936)

■ כפר ויתקין מעוניין לבנדר מבנירות מספר העדר. 053"963167 (#2052)

■ למכירה, בהזדמנות, משק מפרחת במרכז הארץ. 052"61006, (#3146) 052"443122

■ ½ דונם, חממה, צמחן + ציוד + אדמה + מקור. 063"88758, (#3372) 063"32304

■ למכירה, בית במושב + משק, מסורתי, בהרי ירושלים. (#3482) 02"914139

■ משק במושבה-דבורה, שלחין, פלוחה, מבנים, 5 חדרים, (#3686) 065"66152

■ למכירה, משק מטעים + וילה, במושב חגור. 03"906773, (#4796) 03"9369375

■ מלל פרש מפסיות, גידולים, גדרות, גרבורים, ארגזים, כלים, סגנים, מחולים, מתגבר מיכלים "רגוף". 051"28698 (#2105)

■ דרוש זוג לנהל משק במשים בגליל התבנ. 02"243607 (#16349)

■ למוכרי משקים ופרסים מולים מבצעים עבודות קטיף, נשירות תבציר, בעבודה אסיה ואמנה בכל הארץ. 03"426334, (#16657) 052"451875 גם בערב

■ למכירה משק, בית + מטע, בגר קום יפהיפה בכרמל. 02"351782 (#16882)

■ למכירה עקן כותנה "ברדור" (#2636) 067"63084 לא בשבת.

■ מגלה הדמה הידראולי ל"3 נקודות. 08"242913 ובערב (#3312) 03"410007

■ בית מקצועי + תוספת למכירה, במושב בית-חנניה. 9711946 (#17170)

■ למכירה שני משקים באודים, ע"י מצוה. לפרטים: 03"281048 (#4416)

■ משק + בית, 170 מ"ר + 7½ דונם פרדס + 15 אדמה, ליד נתניה. (#4580) 053"85713

■ מעוניין בהולה לציפורן לרדום. (#5405) 051"47254 לא בשבת.

■ לבעלי משתלות לצמחי בית, בישוחי מקום מתאים למכירת צמחי בית בכמויות באזור השרון, מחפש שותף להפעלת המקום. (#4318) 052"33753 דן.

טיולים

■ מחפשת, שותף נחמד, לטיול לארה"ב, לחודשיים. 03"9644292, (#13399) אילנה.

■ מיטב הטיפול בטיטוק לחו"ל: טיסות, בתי-מלון, מקומות מושא, וטיולים מאורגנים, להונגריה, יוגוסלביה, בתנאים הטובים ביותר! הנחות מיוחדות בטיסות ותיירות לנכים. "מגלטיתורס" אלנבי 36, תל-אביב (מול קולנוע מוגרבי) (#7860) 03"652368

■ מושבניק בן 50, מחפש שותפה לטיול בצפון-אירופה. ת.ד. 470, אשדוד. (#9551)

■ סטודנט דתי, מעוניין בשותף לטיול לסקנדינביה, בקיץ. (#10695) 04/713763

■ מעוניין עד 50 כבת זוג לטיול בחו"ל. ת.ד. 976 נתניה. (#18239)

■ פירסומאי, 39, מחפש שותפה לטיול לאירופה לשבועיים. ת.ד 9402 ת"א. (#149)

■ מעוניין בנאה עד 30, כבת זוג לטיול בחו"ל, רצוי דוברת אנגלית. ת.ד. 1675 תל-אביב. (#1796)

■ "טיל" - פתקון המטוסה לבולגריה, הונגריה, יוגוסלביה ורומניה. 03"233566 ,03"650181/3 בערב (#17331)

■ "טיל" - פרקון בפריס הנרביירה הצרפתית, מלונות מ-15 דולר. 03"233566 ,03"650181/3 בערב (#17348)

■ לקטה מתמטה - באוטוסס, לירדי אנגלית למשר. 053"47424, (#1818) 03"738133

■ מבצע!! "כמונעוט" לא תהיה העלאות מס הנסיעות, כל הרוכש טיול באורטון מעל 19 יום יוכל לקבל בנוסה עד 10 דולר כנגד הטל את מס הנסיעות. הרצל, פוקר 052"81725 ,052"81684 לבב 55. (#2902)

■ טיולים לחו"ל - 12 תשלומים לא צמודים. לשכירים במקומות עבודה קבועים. מ.ש.ב. בע"מ (#2623) 03"288354

■ ממייס/יווה מתארגנת קבוצות גיל לטיול מאורגן באירופה! (#2701) 03"5563865

טלוויזיות

■ שלט 50, והטלויזיה בבתך, והיתרה ב"12 תשלומים. 03"813257, 03"7511992 (#8866) 03"371674

■ אנטנות לירדן לבנון, מצרים וקפריסין לקליטה משוכללת. (#11419) 03"5517651

■ קונים כל סוגי הטלוויזיות וויד. בשעות הערב. 03"851971 (#14574)

■ ב-13 תשלומים, צבעוניות בכל הגדלים באספקה מיידית. "לכל אליהו" שד' ירושלים 29, יפו. ז'בוטינסקי 53, ראשל"צ. (#18566)

■ גרץ, צבעונית, 22, חדשה באריזה, אחריות בדוקה. 051"33284 (#5062)

טלפונים

■ המרכז לציוד האזנה וציוד למניעת ציתות. פרטים: 03"230971 (#9653)

■ מכירות אלקטרוניות "סגיר" ה"פנסוניק", אפשרות לשני קווים, במחירי מבצע. 03"230971 (#14053)

■ טלפון/חייגן "גורל אלקטריק", 16 זכרונות + מדדיק במחירי מבצע. 03"230971 (#14068)

■ טלפון אלחוטי, טווח 3 ק"מ. (#5527) 414222

טרקטורים

■ נותר עוד מספר קטן של טרקטורים, מתוצרת "אינטרנש" ומתוצרת "קייס". הנכסים של הספקה, במחירים נוחים מאוד. המכירה עד גמר המלאי. המעוניינים יתקשרו בשעות היום, למוסך באשדוד: 055"34452"3'4, ובערב: ליווי קמרי. 08"439294 (#57)

■ למכירה טרקטור די.6 קטרפילר, מודל 1973, כלים חקלאים, טלפון: 057"942440, 057"941766 (#3845)

■ למכירה, בהזדמנות, ג'ון-דיר, 4640, 1500 שעות, במצב מצוין, עם קבינה. 052"28729 (#9828)

■ מתפרון ג'י.סי.בי, 3 - סי.אי.איקס, במצב חדש. 03"911958, 03"900735 בערב: (#11226) 03"9230805

■ טרקטורים וכלים חקלאיים תור לך מכירה וקניה, "בן קוזה והשוק" מושב יגוב. 053"88561, (#11644) 053"85753

■ דרוש פרגסון 50 + כף תעשיית לעבודה קבועה בפ"ת. (#11960) 03"906622

■ מעוניין לקנות פרגסון 50 + כף תעשייתית. 909857 (#12046)

■ חשוב לחקלאים, עד 45% הנחה מכשיה לקנים מחורשות מהפבבות, 18" דונים שונים, מערדני יוצאים, במות קטנה, עם 3, 4, 5 ראשים, רגולות ותקניות. דב יודלא וביו בע"ם. 03"9360234/5, (#12270) 03"9367846

■ כחדש: ג'ון דיר 1030, 1979, מטיינת + דיסק + מרסס. (#12670) 055"55870

■ מעוניין במתחר ג'י.סי.בי + פטיש משנת 1982 ומעלה. 057"39241 (#12739)

■ מתפרון ג'י.סי.בי. 3, 1973, מצב מכני מצוין. 057"690050 (#12885)

■ מעוניין בפרגוסון 135 עד שנת 1979. 08"261547, 03"740418 (#12992)

■ פרגסון אם.אף. 73 + עגלה, 83, בהזדמנות. 03"490852 (#13229)

■ מציעים למכירה: 1) גנרטורים מטטך ההשכרה בגדלים: 70 קי-וי-אי, 90 קי-וי-אי, 110 קי-וי-אי, 50 קי-וי-אי, 31 קי-וי-אי, לפנות לטלפון: 03"778205. 2) מכבשי במגג בדגמים שונים, מממוך ההשכרה. 3) מדחסי אויר ניידים. הזל מ"85 סיראי-אבראי, ממטך השכרה, לפנות 03"498116, לדב. (#14466)

■ פורד 6600, העשייתי, 1980 + כלי, מצוין. 08"220515, (#16785) 08"247454

■ מחפר קטר פילר, 225, 1975, במצב מצויין!! 03"319821, (#17276) 03"9229354

■ למכירה טרקטור די-9, ג'י, 1971 + קומפרסורים + מכשירי קשר + מכליות מים. 02"245140, (#18317) 02"431555

■ דוד-בראון, 996 - 1975, 1212 - 1977, 1390 - 1982. 03"351711 (#18786)

■ למכירה: טרקטורים ג'ון-דיר בגדלים 4230 עם הנעה, 4940, 4440, 4240, כולם עם מעט שעות + קלארק, עם מנוע פרקינס 2½ טון + מקצרה, ממטרת ג'ון-דיר 1209 + מקצרה ממטרת ניו-הולנד 495. בעבודה: 052"456465, בערב: 052"28619 (#18898)

■ למכירה ג'ון דיר 42/40, 79. (#1248) 067"63037

■ ג'ון דיר 10/30, בנוסף ½ קבינה 78. (#1367) 067"63182

■ ג'י.ט.בי. 74, מצב מצוין, דגנת דיזל, היסטר 370, 74, למכירה או להחלפה במכונית פרטית. 057"410396 ,057"75878 (#17204)

■ למכירה. פרגסון 290, מודל 1980, סוטיה, מודל 1981. פרגסון 2680, מודל 1983, משתת 3 רגלים, 60 ס"מ. מחרשה מתהפכת שלושה סכינים, 16 אינץ'. פיקוס 12 צלחות "רודא". בשעות א' 07.00-16:00. 063"31391/2, (#17942) 063"38011

■ טרקטור ג'ון-דיר, 8430, 1979, למכירה, להתקשר למרכז המשק. (#9102) 055"93411

■ איבר 1976, 3 צילינדר, 60 כ"ס, במצב טוב. בעבודה: 052"458455 (#3085)

■ בגר ¾ ב"ראיטר טרשות, פנוי לעבודה. 055"31455 ,055"52840 (#3172)

כלי-נגינה

■ דרוש אורגניסט קבוע להקת חתונות מפורסמת. 03"458275 (#11243)

■ אקורדיון איטלקי אקצלסיור 80, באס, מצויין, קל. 741626 (#214)

■ פסנתר מתאים למתחילים במחיר כלי לפני קניה. 03"801004 (#590)

■ למכירה, פסנתר בבף סטיינוי גרמני, במצב טוב. 03"289574 (#3196)

■ פלייבקים מקצועיים, לכל הלהיטים, להבים חדשים ע"פ הבזמה, הקלטות מקצועיות במחירים נמוכים, 18 ש"ח לשיר, כולל הקלטה. באלפני "כוכב הלב". דיזינגוף 155 ת"א (#5207) 03"227284

■ אורגן דיאמונד 903 מקצועי + אקורדיון סקנדלי 120. (#6605) 052"22656

■ פסנתר פטיס, במצב מצויין, 2000 דולר בערב. 052"72756 (#8754)

■ פסנתר גרמני הופמן, גבוה, שחור, במצב טוב. 08"491456 (#9289)

■ פסנתר אנגלי "צפל" בנעלה, 1,800 דולר. טלפון 03"736612 (#9306)

■ אקורדיונים מכירה, קניה, החלפה, כיוון ותיקונים, אבן גבירול 105. 03"247351 (#9871)

■ פסנתרים חדשים ומשומשים, אורגנים אלקה, אורלה, קוואי, קסיו, הרצל 97 ראשל"צ. (#9879) 03"955626

■ פסנתר בלדווין אמריקאי חדש, 2,200 דולר. 03"218604 (#10814)

■ למכירה, פסנתר רינה 1600 ש"ח. טלפון: 03"310479 (#11202)

■ פסנתר רגיל, אקורדיון ופסנתר בני יומה, בהזדמנות. 03"374878 (#11318)

■ ½ בכומוון היתרה ב-6 תשלומים, פסנתרים חדשים ומשומשים, "מלניק פסנתרים" דיזינגוף 125 ת"א. (#11448) 03"220303

■ בהזדמנות פסנתר בוף דינגוף מצב יוצא מהכלל. 03"353564 (#11513)

■ מחפש פסנתר כף מעולה במחיר סביר בבסבין, זילה, פידואייה, ברינסביה, מותקלמן, בוסנדרפר ועוד. המרכז ל"במה" מקצועים כמוכשים ובשיפוצים, 10 שנות אחריות. בית הפסנתר, אלנבי 99, דיזינגוף 79 ת"א, נתניה הרצל 41. (#11761)

■ אפלו הפסנתר הגדול של פסנתרים מבימב היוצרים בעולם במחירים הזולים ביותר בארץ עד 10 תשלומים וכן במחיר עצה של פסנתרים משומשים בחו"ל, 10 שנות אחריות. בית הפסנתר, אלנבי 99, דיזינגוף 79 ת"א, נתניה הרצל 41. (#11768)

■ לרגל פתיחת התצוגה אורגנים וסינתסייזרים ... סינתסייזר הטוב בעולם 449 ש"ח אורגנים: ... ובסים 750 ש"ח. ... המובלים באירופה עם 9 אוקטבות ומחשב ... האורגן האמריקאי היקרותי לפי שבבין, בית הפסנתר, אלנבי 99, דיזינגוף 79 ת"א, נתניה הרצל 41. (#11772)

■ פסנתר אמריקאי "בולדווין" בצבע טוב!! 2000 דולר. 052"2220 (#11880)

■ חיסול אורגנים קומתיים במחיר בה - 600 ש"ח, ויסאורות 100 ש"ח/בפ השכרה. אורגנים "מרדיקון" 03"291806 יבנה 6. (#11966)

■ למכירה אורגן אלקא 9, חדש, לגמרי. 03"863297 (#11998)

■ פסנתר גרמני "הורנל" 4,500, אורגן עתיק 6,000. 053"54076 (#12633)

■ מגבר חליליות, 100 ואט, גיבסון לנדפל קסטום. 828904 (#12703)

■ פסנתר אוסטרי, טון מצויין, במצב טוב מאוד, 1,400 דולר. (#12959) 053"98920

■ פסנתר יאמהה P2 כחדש, טלפון (#13110) 03"346371

■ צ'לו ½, צ'לו ¾ צ'כי. 08"483308 ,03"445383 (#13173)

■ להפקה עצמית, מועמדים מרפים, כגון כינור פרקשן, קונטרה בס, ואקורדיון. 052"21077 (#13401)

■ פסנתר רוסי כחדש, בבוקר: 03"5515308, 03"495457 בערב. (#13645)

■ למכירה אורגן ימהה בי.55 כמו חדש. 03"737298 (#13663)

■ אורגן יאמהה בי. 35 1000 ש"ח. (#14306) 5563932 ,674585

■ פסנתר "דיטמר" כחדש, ראשונה, אחריות, צבע טיק. (#15082) 03"955441

■ אקורדיונים "סקנדלי" ואחרים, חדשים ויד שניה. מכירה/השכרה/תיקונים במומחיות. "גינגר רג'" (#16418) 03"203001

■ למכירה, גיטרה חשמלית, גיבסון סוניקס. 800 ש"ח. (#17454) 03"216815

■ פסנתר יאמה, 2.פי, סטודיו מודל, 1981, כחדש. 052"451210 (#17715)

■ ציוד שירה הגברה, רמקולים, מקרופונים באיכות מעולה. (#17934) 03"374789

■ 7 תופים מקצועיים קומפלט כחדשים, לא בשבת. 03"786057 (#18674)

■ מערכת תופים מקצועית חליית כחדשה להלוזין. 03"454691, (#18751) 03"694348

■ צ'לו, ¾, צ'כי, במצב טוב!! 1200 דולר. 03"9222821 (#18935)

■ בהזדמנות!! פסנתר אמריקאי "קימבול" כחדש!!! טלפון: (#549) 03"312868

■ חליל מתוצרת חלילים ירושלמים, ראש כסף חדש. 764126 (#9508)

■ אורגן ימהה במצב חדש, (#17739) 03"769091 לא בשבת.

■ מבצע!! לתקופה מוגבלת כלי בד, שלם 735 ש"ח והיתרה ב-4 התשלומים שוים, ויש לך פסנתר. מכירה לעולים חדשים! ... תולון 03"345186, 03"881331 (#18106)

■ אורגן קסיו. 7000, כחדש, משוכלל המקצועי!! 03"485426 (#2074)

■ פסנתר אנגלי רובינזון, במצב חדש, בהזדמנות, מיידי. 397254 (#8878)

■ להקת הזמנות דרוש בסיסט וסקסופוניסט לעבודה קבועה. (#8260) 055"50025

■ כינור קלוין אורגינל במצב טוב. 053"47776 החל 16:00 בשבת (#8363)

■ למכירה אקורדיון 159, בסים 11 רגיסטרים/טקטוני. 03"722732 (#2668)

■ פסנתר רוסי - "בלרוס", במצב חדש, 1800 ש"ח 03"957878 (#3379)

■ אורגן מקצועי, תופים אלקטרוני, סינדרום, אקה, אפקטים. (#16491) 03"728073

■ למכירה, פסנתר הופמן, מצב מצויין. 03"910494 (#3015)

■ פסנתר ישראלי כחדש, ... 03"396561 ,03"396681 (#3446) אחה"צ.

■ מציעים גיטרה האוויה, חליל פאן, גיטרה ועוד. 063"96692 (#16340)

■ מחירים בהחיסוב ... סוכנות "כלי זמר" ... בטרם תקנה אורגן פסנתר כדאי להגיע אלינו, אלנבי 24, ... 03"499220 (#3742)

■ פסנתר גרמני דייר + אורגן נייד, קסיו, גדול. 052"457840 (#3499)

■ ... 03"310330 ,03"315908 (#5203)

■ ... (#5526) 055"75257

■ ... "אלקא" 867742 (#4692)

■ פסנתר הופמן קון גרמני ביותר במצב מצויין. 03"410839 (#4950)

■ פסנתר אוקאינה, חדשה 1978, במצב מצויין. 052"551367 (#5000)

■ בהזדמנות, פסנתר גרמני הופמן שחור במצב טוב. 03"477745 (#5174)

כריתת עצים

■ כריתת עצים מסוכנים ומסוכנים, אספקת עץ להסקה ... (#4526) 055"84372 ,055"81157

לימודים

■ שעורים בהרמוניה ותיאוריה + לבגרות ולמכונים גם בבית. (#3354) 03"321261

■ ... דיזינגוף 96. טלפון 03"231228 (#5542)

מאזנים ומאזני-גשר

■ מאזני ... (#9611) 03"351848

■ מאזנים אלקטרוניים לכל שקילה ספירה מינון, ... (#3054) 052"542846

מזגני-אויר

■ מזגן ¼2 כ"ס. כחדש. טלפון: (#1128) 03"955177

■ בהזדמנות, מזגן אלקטרה, כמו צל ½2 (חדש באריזה)!!! (#4845) 03"331492

■ "מה" מזגני חלון ומפצלים בכל חירום ובתנאים מיוחדים. (#9114) 03"228080 ,03"240639

■ כל הסוגים, הנחה עד 28% 10 תשלומים, ליסינג "גל קוד" (#10137) 03"725075

■ בהזדמנות!! מזגנים חדשים רגילים ומפוצלים באחריות. (#10202) 03"321939 ,03"314269

■ בהזדמנות, אלקטרה, ¾ כ"ס, 1 כ"ס. 03"781185 ,03"737436 (#17479)

■ ב"13 תשלומים, מזגנים בכל הגדלים באספקה מיידית. "לכל אליהו" שד' ירושלים 29 יפו. ז'בוטינסקי 53 ראשל"צ. (#18054)

■ דוד קר, שרות מזגני אויר ותיקונים, מכירה, קניה והחלפה. (#1342) 03"825026

■ מאקלם בית ב"אקליסטר", מזגנים חדשים, הנחות רציניות (#2046) 03"656096 ,03"658860

■ קונה מזגנים משומשים + מקררי לקלים, מכל הסוגים. "כתוס-קור" (#5173) 03"454505

מדיחי-כלים

■ מדיח כלים מילה, במצב מצוין, לפנות 9230471"03, לפה"צ. (#5183)

■ מדיח כלים אמריקאי ג'נרל-אלקטריק, חדש. 053"91189 (#2461)

מוצרי חשמל

■ חדש באריזה. 1. מקרר ג'נרל אלקטריק 24. 2. תנור קלוויק. 3. קרלט אדמירל. 04"242297 (#9157)

■ מדיח כלים, מכונת כביסה "מיילה" + ביטוח, תנור סאפשר במצב חדש. (#12433) 052"33168

■ הצעות החודש ב"טלמילקס" מחסן מכירות בית בבוז, ביאליק 83 רמת-גן, בתמוך. טל: 03"7511235. סיר פימן עסוק קרט 4 x 62 ש"ח, סיר אסמרטר קרט 70x3 ש"ח. מקבי מזון קרמס 79x3 ש"ח. תרמוסים 15x2 ש"ח. סט סכום 24 יחידות 14x2 ש"ח. רדיו אנציה 32x2. ליטל מתמפתר 24.5x2 ש"ח. שולחן כרוגרל 36.5x3 ש"ח. שעון שוויצרי קווריץ 18x3 ש"ח. אופני קרוס עם מהלכים 20 אינץ' 61x4 ש"ח. אופני קרוס 16 אינץ' 55x3 ש"ח. אופני קרוס 12 אינץ' 45x3 ש"ח. מגהץ אדים ללא חוט 38x3 ש"ח. מסחטת הדרים פיליפס 33x2 ש"ח. מסחטת מיצים ג'נרל 62x3 ש"ח. שולחן למחשב אישי 37x3 ש"ח. מייבש שיער קרופס 19x2 ש"ח. אלקו - רדיוטייפ סטריאו רמקולים מתפרקים 120x3 ש"ח. קראון-טייפ דבל קסט סטריאו, רמקולים מתפרקים 111x4 ש"ח. אמקול רדיוטייפ סטריאו דבל קסט 104x4 ש"ח. פיליפס רדיוטייפ סטריאו 4 רמקולים 78x6 ש"ח. סט סירים ... 28x2 ש"ח. מגהץ אדים פיליפס 21x3 ש"ח. מגהץ אדים קרופס 22x3 ש"ח. מכונת גילוח נטענת פיליפס 30x4 ש"ח. מעבד מזון פיליפס, להקצפה, לישה ועוד 84.5x4 ש"ח. (#17621)

■ מקרר, תנור וגזיות, מכונת כביסה ויבוש אמריקאיים. (#9669) 057"699819

■ רדיוטייפ נייד איווה, מעולה, דבל קסט חדש, בהזדמנות. (#11602) 792135

מחשבים

■ מבצע!! קומודור 128 די, 128, ותואמי אפל ב-אוק'. 03"224201 (#11291)

■ מעוניין ליצור קשר עם בעלי B.B.C. 04"713404 (#13981)

■ אי.בי.אם. אי.טי. + תוכנה הרדוויק + כרטיס + פיליפס. 330 P (#1636) 063"37555

■ תואם אפל, אוה"ב תוספות, אפשרות לבנין להוסיף. 052"557790 (#8150)

■ ... י.ב.ב. ... 1,500 ש"ח. 053"54018 (#8223)

■ בי.בי.סי בי - טמן + מוניטור. טלפון 03"5591257 (#13213)

■ מחשב אישי נייד אוליבטי M.10, מסך L.C.D, מתאים להקשורת אנגליה בלבד. (#14729) 03"888107

■ קיו-אל, סינקלר + תוכנה, ... 9227818 (#17467)

■ "חשב-זא" קיימת מחשבים בתוספות הקיץ, במצב מכירות. (#18265) 03"738627

■ שירותי מחשב, ייעוץ ותכנון ... ביקורי מחשבים. (#17399) 03"623164 ,03"615370

■ י.ב.ב. - P.C, כחדש, אפשרות השכרה, עם מחשבים. 744726 (#9506)

■ תואמי י.ב.ב. BRAIN 88, אחריות לשנה, אפשרות תשלומים, עם מחשבים. 744726 (#9507)

■ למכירה, אפל 2 אי. כל התוכנות. 03"443145, עבודה: (#1840) 03"660641

■ T.R.S 80, מודל 4, כוננית בסיסי טלבות. 057"423133 (#3228)

■ כרטיסה כחדש, כולל אינטרנט, 600 ש"ח. תואם I.B.M 1725, (#8950) 03"204333

■ מבצע מחשבים תואמי אי.בי.אם. P.C.X.T כוננים 1,900 ש"ח (T.E.A.C) (#8178) 03"413775 ,03"425157

■ מדפסה התבה ל IBM - PC (חדשה באריזה), כמחם ונן (דרך הרצליה) 18, תל-אביב. (#8659)

■ טייפים לקומודור 64 + ... 46 ש"ח כולל מע"מ. (#16694) 03"780915 ,03"707919

■ ל"באג" מחשבים ..., דרושים אנשי מכירות. 052"29777 (#5256) ניקה.

■ מדפסות ומוניטורים לאפל י.ב.ב. תואמים ... טלפון: (#4649) 485192 ,476225

■ דיסקים ל-¼3 אינטש ... כמחם רוון 18 (דרך הרצליה) תל-אביב. (#4661)

■ תואם בי.ב.סי. במחיר 995 ש"ח + ... טלפון: 485192 (#4662)

■ ... דיסקיט ... כמחם רוון 18 (דרך הרצליה) תל-אביב (#4670)

■ דיסקט 14 אינטש מעולה ל-י.ב.ב. רק 395 ש"ח. כמחם רוון 18 (דרך הרצליה) ת"א. (#4674)

■ למכירה, מחשב I.B.M 36, MEGA 200 ,512K, הכולל 7 מסופים, 2 מדפסות, מייצבי כח. לפרטים נוספים, לפנות 053"35791 (#4866)

■ חדש!! מחשבים, קודטים, שורות תוכנה אורגינלית של "סאן" וטלפונים. במשביר ראשל"צ. (#3181) 03"9643737

■ קונים מחשבי "קומודור" וציוד היקפי משומש. 03"707919, (#16679) 03"780915

מטבעות ומדליות

■ מאסף מטבעות ישראל, זהב וכסף מטבעות ושטרות מח"ל. (#2439) 809005

■ שטר ישראל, ... במחיר החברה הממשלתית, ומדליות ושטרות. ... (#3383) 03"621723

מכונות גילוח

■ צ'ק'קס, תיקון שירות ומכירה. ביאליק 12 רמת-גן. 736164 (#14806)

מכונות גלידה וברד

■ מכונות לגלידה, לברד, לפריץ וציוד כלל למזנונים, למכירה. (#1247) 03"836001

■ גלידה אמריקאית-טילרו, 3 ברזים - ... - מרכז מסחרי קריאתך. (#5226)

■ למכירה, מכונת גלידה קרפיגאני חדשה, בהזדמנות. 053"36024 בעבודה. (#5492)

מכונות כביסה

■ מכונת כביסה פיילוס, במצב מצויין, 400 ש"ח. 03"941825 (#17572)

■ תיקון מכונות כביסה, מכל הסוגים, באחריות. 03"395688, (#3195) 03"393180

מכונות כתיבה

■ מכור מכונות כתיבה משומשות, מחירים כוללים. 03"290141 (#17791)

מכונות תפירה

■ למכירה מכונת תפירה תעשייתית, פחס אחת. טלפון: 7516916 (#1381)

■ מהיבואן לצרכן, עד 30% הנחה, "ברנסו" בן-יהודה 10, (#1779) 03"297660

■ מכונת תפירה BRUTHER 3 DB-ב-757. 03"996760 (#9560)

■ למכירה, אוברלוק ויפולדי 4 חוטים (סריגים) במצב חדש. (#14088) 03"382066

■ מחזור 3 מכונות תפירה אודלר, במחיר הזדמנותי ביותר. (#3850) 03"382066

מלגזות ושינוע

■ מלגזה "מוגית", 2-טון, 1983. (#10772) 08"436929

■ מלגזת פיאט חדשה, הרמה ½1 טון. 03"717983, מטר. (#17820)

מסעדות

■ למכירה: תנור תעשייתי 3 דלתות טלמנדר, מיקסר תעשייתי פיורנטל, ציפור 2 טלבולות, הכל במצב מצויין!! 052"442850, (#10880) 03"7519005 משה.

מערכות אזעקה

■ התקנת מערכות אזעקה לבתים, עסקים ומכוניות. "טיר" אלקטרוניקה צ'לנוב 43. 03"380841 (#11667)

■ לוילות, בתים ומפעלים, מערכות אזעקה ואינטרקום, "אור" - ... 03"332203 (#12944)

מערכות קול

■ מערכת שירה "חליליל" מצויינת, בהזדמנות. 03"918007 אבנר. (#3583)

■ מערכת קאודוחפונית פישר + רמקולים, סי.פ.ב.7 + טייפ ופטיפון. "דואל" (#8106) 03"764196

■ למכירה, יחידות סטריאו + רמקולים + כח ואמפליפייר + טייפ "אקאי" + אקולייזר במצב מעולה. (#8857) 03"451435

■ מערכת סטריאו במחירי מציאה ... סטריאו נייד שארפ - 230, ... + רמקולים - 220, סוני 86 בחלקים - 690, (לא כולל מע"מ). ג'י.וי.סי. יטזה ועוד עד 40% הנחה, אפשרות ל-13 תשלומים. "סטריקול" דיזינגוף 148 ת"א. (#9644) 03"240836

■ מהיבואן!!! סטריאו, משולבת, ובחלקים, רדיו, טייפים ניידים, כ-195. 03"7511992, 03"813257 (#10140) 03"761674

■ סטריאו בעולה, תקבן משוכלל, טייפ נייד, בהזדמנות!!! (#10396) 052"557744

■ סנסוי, 5 חלקים, באחריות, ... חדישה ביותר. 03"941912 (#10699)

■ מערכת סנסוי מקצועית ... טל: 055"74513 (#10894) 055"92240

■ מציאה!! רמקולים 2x150 ווט + רמקולים 2x60 חדשים. (#14350) 03"913821

■ מערכת "סונסי" באריזה 2000 + משולבת "ימהה" 1000. (#18565) 03"454852

■ רסיבר טנסו + רסיבר אקאי + רמקולים. לא בשבת. 03"786057 (#18659)

■ בהזדמנות, סטריאו מקצועי, מגבר ..., רמקולים ... (#8815) 03"282598

■ קומפקט דיסק סוני + ..., אקליד ... (#11878) 04"389040

■ מבצע!! שלם 100 ש"ח וקח וידאו/טלוויזיה, והיתרה ב"12 תשלומים. "אהאל" מה שאנן 37 תל-אביב. (#3423)

■ למבינים סטריאו "מרדואן" כחדש + רמקולים 4800 ש"ח. (#3541) 04"716194

■ מערכת משוכללת ... מקצועי + הקליטיה, לא בשבת. (#3155) 03"907060

■ בהזדמנות, מגברים 100, כ-500 ואט + רמקולים. 052"557384, (#16765) 052"550751

■ מכשיר D.B.X. מודל 224, חדש באריזה. 03"734588, (#2880) 03"734168

■ "אלקטרים לייף" - וידאו + סטריאו + שרות ל"טכנוי - פישר" מבצעים: מגבר + טייפ + 2 טייפים + פטיפון + אקולייזר + רמקולים, 975 ש"ח בלבד. (#17193) 03"227034

■ למבינים - קוואד 405, 100 ווט לערוץ + פרה רמפה, טייפ נקמיצ'י. (#4835) 03"350631

■ תקליטי לייזר, במבחר גדול "קו-קור" ארלוזורוב 1 רמת-גן, בבנק. (#2600) 731578

■ מערכת משוכללת + קומפקט דיסק + 2 רמקולים סוני. 281449 (#5507)

מקררים

■ אמקור 2000 - מצויין, קור יבש, דלתות לאורך. 03"730472 (#997)

■ בהזדמנות, לרגל החלפה, המקרר נהאור 14, במצב טוב. (#1257) 03"9232552

■ מקרר ווסטינגהאוז 17, לבן, מצב טוב. טלפון: 03"411805 (#1788)

■ ב-13 תשלומים, מקררים ומקפיאים, בכל הגדלים ובאספקה מיידית. "לכל אליהו" שד' ירושלים 29 יפו. ז'בוטינסקי 53 ראשל"צ. (#8710)

■ לווסטינגהאוז אר.אם.23, 3 דלתות, ווג, כחדש. 03"9220296 (#8966)

■ קונה מקררים!!! + מכירה + החלפה + תיקונים + הובלות + השכרה. 03"384535 (#9870)

■ מקרר אמנה, 20 + ביטוח, כמעט חדשה. 052"33168 (#10022)

■ מקרר וסרדינה, 3 דלתות, 800 ש"ח. בשבת 03"9230233 (#10060)

■ אמקור הדיראן 10, "גלקור" ז'בוטינסקי 78, רמת-גן. (#10149)

■ אמקור 11, אוטומטי מלא, מערכת קירור במצב חדש. 842270 (#11664)

■ בהזדמנות, תדיראן חוצי, למכירה מיידית במצב מעולה. (#14255) 04"733688

■ אמקור 15, אוטומטי, כמו חדש. טלפון: 425459 ,249138 (#14286)

■ ג'נרל-אלקטריק 24 קוב, חדש באריזה, עם קיוסק. 03"444812 (#17458)

■ בהזדמנות מקרר אמנה 23 קוב. (#18003) 03"915095

■ אמקור 16, במצב מצויין, כחדש (#18032) 03"990205

■ ג'נרל אלקטריק 2 ליטר סייד ביי סייד בהזדמנות. 841836 (#18123)

■ אמנה 25 חדש, באריזה, 3 דלתות + קיוסק. 03"639912 (#18279)

■ ג'נרל אלקטריק, דלתות צד, בן 5, מצב מצויין. 03"473895 (#973)

■ בהזדמנות אמנה 25 חדש, קיוסק כפול, 3 דלתות. 341638, (#11016) 341917

■ מקרר פיליפס + אחריות, במצב מצויין. 880596 ,842272 (#2643)

■ פריגון 14, 2 דלתות במצב מצויין. 350, 03"721518 (#3717)

■ אמקור 11, 250, 13,300, 15,350, הובלה חינם. ז'בוטינסקי 77, פרדס כץ. 790205 (#8841)

■ אמקור 16 במצב טוב, 600 ש"ח. (#4810) 397808 בבוקר.

■ "פריג'ידר" אמריקאי 21, 8 שנים במצב מצויין!! 03"473055 (#3204)

■ ג'נרל 24, מנוע חדש + תדיראן, במצב חדש. 03"882265 (#3213)

■ ג'נרל-אלקטריק 19 חדש, שתי דלתות. 053"33896 בערב. (#4703)

■ 30% הנחה למקררים משומשים + קניה + מכירה באחריות. (#17202) 03"829261

■ למעוניה מקרר ויסוריה 4 דלתות + פריזר ויטרינה. (#4772) 03"9234521

■ קונה מקררים!!! במחיר הגבוה ביותר!! 03"831883, הערב: (#5136) 03"391543

■ מקרר פריגידר 16, קריסטל (אבוקדו), במצב מצויין. (#4369) 03"483382

■ מקפיא אי. סי. טי. חדש, ... כחדש. 08"261364 בערב. (#4667)

■ אמקור 13, מצב מצויין, 480 ש"ח. 03"248513 (#5199)

■ צידנית קירור 15 ליטר, פועלת על בלון גז, חשמל 220 וולט ביתי, ומולה לרכב 12 וולט, רב שימושית!!! מבצע לצרכן 345 ש"ח!!! היבואן "אנקר בע"מ". (#4916) 03"775159 ,03"7510279

■ וסטינגהאוז 22, 2 דלתות ... במצב מצויין. 03"481987 (#5427)

משלוחי מטען בינלאומיים

■ א.ב. טרנספורטים, מתמחים במשלוח ובהובלת הובלה דירות לחו"ל, הובלות יבשתיות, ימיות ואויריות, עמילות מכס, ביטוח, בלימנו, קרטון ומכולה. 03"421381 (#21)

ניקיון ופוליש

העסק הגמור 1986 "אקספרס פוליש" ליפוש, ניקיון וחיטוי. (#7648) 379615 ,376316

■ "אונר" 15 שנות הזקוה!! לפוליש ניקיון הרצפה!! 1495 ש"ח. (#3622)

■ נקיון ופוליש, לדירות ולמשרדות, חד פעמי ותמידי. (#8043) 03"741752

■ "הנוסטר" ניקיון ופוליש והרבה, רשיון 5563 באחריות. (#13650) 03"375458

■ "הבבריקט" נקיון פוליש והרבה, עבודה מעולה ובאחריות. (#13652) 03"315734

■ סופר פוליש במבצע!! הזמנת פוליש, ... בחינם. טלפון: 03"840207 (#18149)

לך על בטוח | לוח מעריב

■ "מגבריק" נקיון פוליש הרצפה, רשיון 2300 באחריות. 03-313599 (#4959)

■ טיפיטוס ■ ניקוי יסודי ופוליש + הברקה היום. 03-789716 (#5380)

■ "בשיחוד הברקה" הברקות + פוליש לדירות, משרדים, מפעלים. 03-722477 (#6513)

נשפים

■ "מסד ירון" צילום הסרטות וידאו לכל אירוע. 03-9323044 (#4838)

סיעוד

■ לבית אבות בפתח־תקוה, דרוש/ה כוח עזר ומטפלת לילה. 03-9323339, 052-445336 בערב. (#5163)

סירות

■ "גל סטרוק", 162, 1980, מרקורי 115 + כושר. 063-31767, 063-22812 (#18543)

■ הובי־קט 18, קאטמרן, למכירה, במצב מעולה. 03-873315, 052-81802 (#1616)

■ סירה צרפתית + קבינה, מנוע 65 + עגלה. 052-449272, 04-711087 (#4472)

■ סירת עץ 7 מטר, מנוע דיזל פרקי. 03-735306 (#6543)

■ מפרשית קטמראן הובי 14 תקנית 1979, מצויינת. 02-523470 (#9360)

■ הרכבת וו גרירה ועגלות תקניות, לרכב פרטי ומסחרי וסירות. "ציקי" 052-555928 (#9676)

■ סקיפר, במצב חדש, עם ראשי וחלוץ משוטים, עוגן, ועגלה. 04-666794 (#9766)

■ גלשן רוח "מיסטרל" במצב מצויין 1 03-482797 (#10119)

■ סירת מירוץ בוסטון, 50 כ"ס, ציוד מלא ועגלה. 03-957833, 03-801531 (#10599)

■ גלסטרון, מנוע 85, דגם 13, מנוע 50 משומשים מרקורי מרין כל יום. 03-813902 (#11056)

■ פיונה 1983, כרופמה 11 + ציוד מלא. 03-760066, 03-749611 (#13346)

■ גלשני אלפא אנגוק הראשונים בכל החנות, למכירה, חדשים ומשומשים. 063-61373 (#14274)

■ ספיד בוט + קבינה מרקורי + קרוון משוכלל, בהזדמנות. 826801 (#14705)

■ מפרשית לייזר (אנגליה), גלשן רוח היה, מצויינת, בהזדמנות. 03-867472 (#14797)

■ סירת מירוץ, 175 כ"ס, מרינר, אמריקאית. 03-257217, 03-496046 (#10285)

■ סקיפר + כל הציוד + עגלה מרות + מנוע. מצויינות!! 052-453836 (#2704)

■ למכירה מפרשית סונה + ציוד, 500 דולר. 03-443473 יום א'. (#4768)

■ גלסטרון 190, מנוע פנימי 228, טיפון מתוח, תוא קרוו, מערכת סטריאו, 1983 מצויינת, טלפון בבית: 03-5321416 (#16493)

■ "פוקי־בוט" ישראלית, 140, מנוע + כושר שיט, בהזדמנות. 03-946220 (#3004)

■ למכירה, גלשן שאו + גלשן קסיטוס + מפרש בנק. 425857 (#3209)

■ קומנדו חנה, הילוכים, עגלה, עגלה 055-25131, 055-56496 + עגלה 4½ מטר. (#2745)

■ גלסטרון און־אאוטר. 150 כ"ס 80, מודל 85, 15,000 דולר. 052-61582 (#4878)

■ פיונה, 1983, מנוע 70, כושר שיט. 719926, 052-547763 (#5315)

עתיקות

■ "מגל־עתיקות" – ויטרינות, מראות אנגליים!! בית אשל 12 יפו, ליד השעון. (#10065)

■ לרציניים חדר שינה עתיק, לואי 15 + שולחן קריסטל לסלון. 052-553515 (#11131)

■ ריהוט עתיק אנגלי־צרפתי מתקופות שונות. 052-442375, 052-552692 (#2241)

■ מלונר מפורסם מעוניין בספרים ותפצים יהודיים עתיקים. 03-708565 בנטל. (#16984)

ציוד בנין

■ להשכרה מעלית חיצונית אליבך, 13 תחנות, 1000 ק"ג. 769961, 03-761779 (#18)

■ מעוניין לקנות עץ וציוד. 03-355384, 03-909725 ובבית "בר הלל". (#8758)

■ מעוניינים לרכוש ציוד בניין, עץ, דיקטים משומשים, וגלי ברזל. 03-999126 (#12178)

ציוד תעשייתי

■ מכבש הידראולי 1.20/2.20 דוד ליטוה, דוד 30,000 ליטר, תבנות טספת. 485818 בערב. (#2793)

■ למכירה ציוד לתחנת טיפה לרכב קומפלט. טלפון: 04-251458 (#1360)

■ מעוניין לרכוש ציוד למפעל לצנד דגי באופה. 053-37842 (#2314)

צילום

■ מסרטת וידאו "סוני", מצלמת "שיקף" + מלה אוביקטיב. בטברה. 052-550305 (#13864)

■ מטקס אמ.אי. ספר + 4 עדשות. 03-723450 בבוקר בלבד. (#241)

■ מכונה לצילום מסמכים "מינולטה" נייר אלקטרו סטטי. 03-820327 (#7113)

■ בהזדמנות!! מדליקה 4x5, 4 מבכי אוטוסט ודרישת ומשוכללת + 3 עדשות זוג. 03-485722 (#8201)

■ מיטלה 7000, אוטו־פוקוס, חדשה טלפון: 720869 (#9637)

■ "מסד ירון" צילום הסרטות וידאו לכל אירוע. 03-9323044 (#5061)

■ חובבי צילום מוזמנים להשתתף עד 31.7.86, בתחרות גלויות צבעוניות בנושאים ישראליים—לאלבום ממאר. לפרטים על תנאי התחרות "בונר־פוטו" 065-54153 (בערב) המלצים מרכבים לארכב. (#14512)

■ מגלטה מקסום 7,000, 17, חדשה, 900 ש"ח. 03-748579 (#16681)

ציפוי אמבטיות

■ "אבג", חידוש אמבטיות בביתך ובכל הארץ ובאחריות. 052-78862, 04-333452 (#9075)

■ חידוש אמבטיות באמייל, בברק, באחריות. 03-798974 בערב 03-794451 (#18441)

קוסמטיקה

■ הגיע משלוח חדש של מוצרי איפור איטלקיים, היפו־אלרגיים, למכירה במחיר מבצע, לקוסמטיקאיות, סלונים, מכוני יופי ודיילות. לפנות לטלפון: 03-5510376, בשעות הערב. (#14541)

קופות רושמות

■ קופה רושמת, אלקטרונית, חדשה, במבצע. ישירות מהיבואן. 03-290141 (#17796)

קורסים

■ קורסים מקצועיים, ברמה גבוהה, לספרות נשים, פדיקור, מניקור והרכבת ציפורניים. מכון "דיאנה", דיזנגוף 190. 03-226066 (#9925)

■ חסוך אלפי דולרים, השתתף בקורס לימודים, בשיטת עשה זאת בעצמך – עוד תתפלא כמה זה פשוט וקל. 03-382763 (#18372)

■ קורס רפלקסולוגיה בהדרכת אבי ליפשיץ יפתח בקרוב. 053-31429 (#2642)

■ האולפן לאנגלית מודיע על פתיחת ההרשמה לקורסי קיץ אינטנסיביים 1986, הקורסים מיועדים לנוער, בנוסף נמשכת ההרשמה לקורסי מבוגרים. אצלנו אתם מתקדמים בדיבור ובהבנה כבר מהשיעור הראשון. הלימודים מתקיימים בתל־אביב ובבנות. טלפון: 03-248089 בשעות: 10:00-12:30, 16:30-19:30. (#4610)

■ שיטת סילבה מודיעה על פתיחת ההרשמה לקורס מתכן למבוגרים ונוער בתל־אביב, שיחל ב־27/6/86, לשיפור הזכרון והגברת הודיה. לילדים קורס נפרד. לפרטים טלפן: 03-299040 (#8608)

קייט ונופש

■ באילת למכירה שבועות נופש לכל הזמנים!! בבניין דירות לנופש. 2 חדרים מרוהטים קומפלט + מרפסת, סלולית, בבעלות הבריכה שלנו, מבצע 900$, דולר לשבוע. 052-24790 (#883)

■ ילד לראשון חינם, תמשה במלון אחוזה בגלון, בכיוון יעקב (לרכיבה על סוסים, מה ים) עד 15.7.86 29 ש"ח לאדם (לינה + ארוחת בוקר). טלפון: 063-99528, 063-90212 (#1305)

■ בבית ינאי, דירת חדר יפה לנופש ליד הים. 053-96997 (#1701)

■ להשכרה בחדשי הקיץ, חדר + מטבח בלוס אנג'לס. 03-252024 (#1828)

■ בהזדמנות בנתניה לתקופת הקיץ 3 + סלון, מרוהטת. 02-713740 (#9031)

■ בהרצליה־פיתוח דירת קייט נאה וחדשה. 053-96562 (#14252)

■ בבית ינאי, דירת קיט, 5 מיטות, פרטיות מלאה. 053-96276 אחה"צ בערב. (#17332)

■ למכירה בטבריה דירת נופש מרוהטת, נוף לכנרת. 065-31976 (#18627)

■ מהר ושמחו!! עיסקת חבילה עם כפר הנופש באילת, לינה + ארוחת בוקר קונטיננטלית + רכב שכור ליומיים ובמחיר משעשע, של 12-15 ש"ח ללילה, מינימום 4 לילות ל־4 אנשים, לפרטים והזמנות. 059-71311, 059-71306 (#18375)

■ דירת נופש באווירה כפרית, בבית־שלמה ליד זכרון יעקב. 063-99808 (#12509)

■ נסיעות לחו"ל, השכרת רכב בארץ ובחו"ל, מלונות בארץ ובחו"ל, טיולים מאורגנים בשישה תשלומים שקליים. שירי נסיעות, הירקון 126 תל־אביב. (#2869)

■ חופשה באילת!! להשכרה דירה מסודרת, לחופשה באילת. 052-558236 (#8433)

■ "בית־קינר" מכבורת. 053-96106 נמשכת ההרשמה לקייט ולנופש לכל המשפחה, קרוב לים, דירות חדר עם שירותים צמודים, מחוז מספר מקומות ליד לי (#2990)

■ בבית ינאי, ליד הים, דירת קיט. 053-96666 בן נאוה. (#5341)

■ מלון היכל המלך דוד בטבריה, נופש הבראה בקיץ, מלון מהודר על חוף הים ב־3 תשלומים. 053-42151 למוק. (#5112)

■ צידנית קירור 15 ליטר, פועלת על בלון גז, חשמל 220 וולט בזמן, ופועלת לרכב 12 וולט, רב שימושית !!! מבצע לצרכן 345 ש"ח !!! היבואן "אנקר בע"מ". 03-7510279, 03-775159 (#4858)

רהיטים

■ חידוש ריפוד ופוליטורה לרהיטים, פרמרית עור, בבדים. 878173 (#13339)

■ למכירה עקב נסיעה, רהיטי בית, תוצרת חוץ מסגנון ומקוד לגעל אלקטרונית 24 ק', 2 דלתות צד + קיוסק במצב טוב. 03-416494 (#386)

■ אטנקה מירהיט! במחירים ללא תחרות!! ארונות בכל הגדלים, ספות עור, מפיתות, מיטות זוגיות 180, שידות 45. "רהיטי שמי" ברמישב 26 (בגנתו). 03-280493 (#635)

■ מהנגריה!! ארונות במחיר הקפאה 4 דלתות, 270.-. 03-375224 (#899)

■ סלון מהודר מחיר + מחזן 190x140, נפר. 03-484314 (#1610)

■ למכירה רהיטי בית. 414879, מ־8:00 בערב. (#4031)

■ בהזדמנות, 3 שולחנות משרדיים, כורסאות, 400 ש"ח. 052-448333 (#7787)

■ חדר שינה, תוצרת חוץ, קומפלט, כולל ארון 4 דלתות במחיר מבצע 1,290 ש"ח, ב"מפגש הרהיט", קינג 45 חולון. (מול קולנוע "רינה" בעיבון). 03-847891 (#7858)

■ רהיטי במבוק מהיצרן לצרכן, בדיסקונט עד 50%, בית הבמבוק־אזור התעשייה אופקים. 057-922127 (#8090)

■ "שבניה" ארונות, ספריות, חדרים לחדרי ילדים ונוער. מבחר צבעים, פינות עבודה, אינות ושידות. הקישון 62 פינת פלורנטין תל־אביב. 822612 (#8176)

■ בהזדמנות!! באריזה ארון חדש 6 דלתות 250 ש"ח. 03-734007, 02-834528 (#8609)

■ מיטות שינה מפוארות בסגנון איטלקי, חיסול מלאי 50% הנחה. קובי או אריה. טלפון: 03-5461129, 03-5461130 (#8692)

■ מהנגרייה, ארונות קומותיים: 2–180, 3–220, 4–280, 5–320, 6–380, ריהוט לכל. סוקולוב 96, חולון 03-845558 (#8735)

■ מיטה קומותיים פינתית, במצב טוב, בהזדמנות! 250. 03-411486 (#8880)

סלונים מעור אמיתי חדישים ומפוארים!! החל מ־1600 ש"ח. "רהיטי ירדנה" הרואה 34, רמת־גן. 03-728702 (#13747)

■ "מקור־הולנד" הירקון 75, בני־ברק, ספסלים, דלתות אלון לבשבונים לפי מידה, חידוש מטבחים, חיתוך המקרים לפי מידה. 03-783247 (#10143)

■ מזנון + שולחן סלוני תואם משתמש, כחדש. 03-9220266, בערב. (#10332)

■ ברהיטי "א. אמיר" ממשיכים במבצע הקפאה לחדרי ילדים ושינה, ת"א העליה 62 03-821584 (#11188)

■ א. הוזובסקי, מערכות סלון חדשים, במבחר גדול, הרצל 39 ת"א. (#11641)

■ מזנון פורניר פולישנדר מיוחד בהזמנה 2x3, לרציניים. 724316 (#12276)

■ בירושלים, בחנות המפעל "רהיטי הזהב", בבנין "מאיה", הרצל 75 (פינת לבנטיאסקי) – במבצע מכירות ענק – "מהנגרייה לצרכן" ארונות קומותיים: 4 דלתות –300. 5 דלתות –350, 6 דלתות –400, 3/2/1 (+סלון), סלונים –450, מודולרי פינתי –530 (+סלון), מדים "פרינטנגר" (190x140) –158, (+סלון), חדרי שינה ונוער, מזנונים ופינות אוכל. פתוח בין 9:00 – 20:00 במוצ"ש 03-724437 (#12943)

■ מהיצרן, רהיטי במבוק מעולים!! 03-820893 (#14642)

■ מציאה!! חדש באריזה!! סלון 290 ש"ח, ארון באריזה 4x4 אולם 8, יפו־ת"א. 03-820893 (#14672)

■ בר על גלגלים, המזנון מתאים לטסיבת 3.30 מטר. 03-443655 (#17671)

■ חיסול רהיטים, סט סלוני, שולחן, כסאות ועוד. 03-428351 (#18502)

■ נגריה מבצעת ארונות קיר ומטבחים, 150 ש"ח, תוקניים, שיפוצים ותוספות. בערב 03-871823 (#393)

■ למכירה, ארונות ילדים, 2 שולחנות, מיטה זוגית. 03-491215 (#4900)

■ ארון קיר (קרם), מדה 3 x 2.80 מ'. 03-447516, 03-284083 (#8332)

■ בהזדמנות ארון מטבח מהממת, גוף מייבוח ודלתות כפרית. 08-474610 (#9578)

■ "חברת שדי" ייצור ושווק בע"מ, מציעה בהזדמנות חד פעמית לגול הולפות התצוגה, הנחות בין 30%-50% לספות עור מהודרות ומערכות ישיבה, כל הקודם זוכה! הרצל 32 ת"א. (#1803)

■ ריהוט סיני יפהפה + ויטרינה בלגית, עתיקות. 865159 מ־16:00 (#5514)

■ סט סלוני, ספה + 2 קטיפה, 250 דולר. 03-426624 (#8680)

■ למכירים, 2 שולחנות מיוחדים מעץ זית עתיק. 03-997073 (#2097)

■ ריהוט עתיק אנגלי־צרפתי מתקופות שונות. 052-442375, 052-552692 (#7499)

■ בהזדמנות, למכירה 2 מיטות חשוק "סגל" 03-243557 (#8439)

■ סלון קומפלט, ספה, כורסאות, שולחן, מזנון, שני חלקים. 03-250662 (#2688)

■ עוגנים סט סלוני, חדש, מהודר, במחיר הבוזי (620) 03-740383 (#2206)

■ מערכת ישיבה סלונית, שולחן, בוי בשילוב מטבל, קו צנור, 350. 03-915801 (#8381)

■ אחים – "סאבוב" תעשיות רהיטים, קנה על בטוח!!! רהיטים בשילוב מעולה במחיר המפעל: ארון כמול קומות, 4 דלתות, 290. ארון כמול קומות, 5 דלתות, 340. מיטת נוער בתוספת מעץ מאוריב, 272. ניתן לקבל את כל הרהיטים בגבעני אפוקסי. ת"א שוק 30 (בגדרן) הרצל 64. (#5042)

■ רהיטים תוצרת "בנבחרות": 1. מיטה זוגית. 2. שידה. 3. סלון + שולחן. 4. פינת אוכל + 6 כיסאות. 03-997302 (#4633)

■ בהזדמנות 2 מערכות שינה לנוער חדשות, מאיטליה. 03-738979 (#17212)

■ לפני שאתה קונה זה בוא תראה זה "במקור הרהיטים" חדרי ילדים, ארונות קיר, בכוחות מהודרים באחריות מלאה 3 חלפון 2 ת"א. 03-822105 (#5327)

■ רהיטים עתיקים תוצרת גרמניה במצב מעולה. 447557, 247327 (#5360)

ריפוי והדיה

■ מסגר כללי, פתוח, בבית הלקוחה, מבצע זמני. 03-581313 (#8245)

■ מבון אקספלוסיבי + סאונה + מסג'סטיות מקצועיות, בן־יהודה 26, 03-287740 (#990)

■ מבצע!! מבצע!! מסלים באווירה אינטימית ע"י מסג'סטיות, מכבי 7. 03-284513 (#1725)

■ לאנטידים! מסג' מקצועי אקספלוסיבי, באווירה נעימה! 052-70073, מ־11:30 (#9178)

■ חדש! מכון טיפול - מסאז' ע"י מסג'יסטית, אווירה נעימה, סיגל - אלנבי 106. 03-621461 (#9795)

■ מסאג' + סאונה, ע"י מסג'אסטית חדשה, באווירה אינטימית, חובבי ציון 26 תל־אביב. 03-288618 (#9804)

■ לאנטידים, מסג' מפנק בבית הלקוח, מהסובבות, דיסקרטיות. 03-867025 (#14897)

■ מסג' ע"י מסג'יסטיות במכון יוקרתי, דיזנגוף 135. 03-236527 (#17251)

■ בביתך/מלון מסג' מרענן, מבאות וחוסבות ביותר!! 03-297095 (#18389)

■ חדש, בראשון־לציון, מסג' לגברים, נשים, ע"י מסג'יסטים/יות. אפשרות בבית הלקוח. 03-994232, גם בשבת. (#1698)

■ שרות מסג' דיסקרטי לבית הלקוח ברמה גבוהה 03-238802 (#2741)

■ "גיל", סאונה ומסג' סתר גוף, בן־יהודה 51. 03-234396 (#3346)

■ ניקוי ראש, מסג' מעורר בבית הלקוח, מבאות ביותר. 03-230990 (#3389)

■ מרגיע!! מסג' דיסקרטי, מראה. בבית הלקוח/מלון. 225918 (#5499)

שטיחים

■ שטיח ארכל צבר, במוד חוצה, 3½x2½ 729425 (#18791)

שיעורים

■ מורה מוסמך לפסנתר ולאורגן אלקטרוני, לבית המוסיקה בבית התלמיד. 03-244691 (#9363)

■ המתמ"ש 3, 2, 1, מורה מנוסה + כל המקצועות. 03-442915 (#9627)

■ מורה מנוסה, לפסיכומטריה, הכנה לבגרויות, הנדסאים ובגרות. 447927 (#9821)

■ מתמטיקה ופיזיקה לבגרות ע"י מורה אקדמאי מנוסה. 03-312315 (#17339)

■ מורה מנוסה אנגלית־צרפתית, שיעורים פרטיים וקבוצות. 03-792322 (#17236)

■ לגמורי גן וכתה א', פיתוח מוכנות קריאה, כתיבה, קשב וריכוז. 03-289086 (#9219)

■ שיעורים פרטיים בכל המקצועות, הרמטת "מרכז לסיוע" 03-447404, 02-863691 (#3588)

שפוצים

■ שיפוץ דירות, התמחות לבניין, עבודה מעולה ובאחריות ובמחירים סבירים. 02-430524 (#10865)

■ שפריץ קדיץ, צבע, חשמל, אינסטלציה ותיקונים. 03-644716 (#11638) 03-788225

תחביבים

■ חלקי אלקטרוניקה, מעגלים מודפסים, פיתוח אלקטור (elektor) (#4519) 057-39157

תכשיטים וכלי כסף

■ כלי קודש תוצרת במגוון עתיק ועיצוב חדיש, במחירי מבצע "קוצבי", המגי"ם 24, 03-664072 (#7904)

■ קונים זהב ויהלומים במגוון, הלוואות כנגד תכשיטים. 03-220033 (#11252)

תנורי בישול ואפיה

■ למכירה תנור אפיה טוליטור, במצב טוב. טלפון: 03-722635 (#961)

■ ב־13 תשלומים, תנורי אפיה וכיריים שול המקורל באספקה מיידית. "לבל־אליהו" שד' ירושלים 29 יפו. לבטינסקי 53 ראשל"צ. (#9015)

■ תנור, סאוטר טורבו, כחדש + שואב אבק. 498946 (#17122)

■ רדוייד, כמעט חדש, כיריים, אפיה וגריל. בערב: 03-447702 (#2417)

שונות

■ חולצות עם הדפסות, לקייטנות, בתי־ספר, מוסדות ועסקים, בזול!! "מרגמפוס", כצנלסון 113 גבעתיים. 03-739627 (#12505)

■ "המילון בית אל" אפשר להשיג רק במפעלינו, מספרי הטלפון החדשים, במפעל: 02-976418, 02-976158, 02-976518 בבית: 02-976159, 02-524582, 02-708046 (#366)

■ תיאטרון מקבוצי מחפש טקסטים קוסיים ואחדים לשחקנית, לגא, ולקבוצה. ת.ד.29042 ת"א. (#16816)

שידוכים

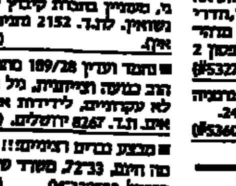

■ 167/40, בתחילים, פוקנה ואמנה, מעוניין בחברת קיבוץ למטרת נשואין. לת.ד. 2152 נתניה. (#2465)

■ מהנדס ועדין 189/28 מחפש לאהוב כנעה ורגשיונית, גיל ומשקל לא עקרוניים, לידידות או נישואים. ת.ד. 8267 ירושלים. (#8979)

■ מבצע גברים רציניים!!! ההרשמה היום. 03-2272, משרד שידוכים, בברנדל. 04-330533 (#9690)

■ אל תהסס...תעשם לפולהולוה כל הבבורת!! בראמת להכיר ולהינשא! קריפהו לטלפון־למני. 03-720032, 03-719042 (#10670)

■ לפי אל האנשים הרציניים, הבהיטים והאמיתיים!! התקשרו לכרגיו!! בואו להכיר ולהנשא, לצעירות 17-25, ההרשמה חינם!! 03-720032, 03-719042 (#10777)

■ לאקדמאים/יות עד 28, הנדסמה הנדרש, לנישואין חינם!! בפרטים למני. 03-719042, 03-720023 (#7624)

■ משכיק נאה, 34/173 מעוניין בנאה ואינטליגנטית. ת.ד. 5771 באר־שבע, עבור "משעשיק". (#1734)

■ גם לבודד/ת קל (בלבד) המעוניינים להינשא!! לצעירות 25 * 17 ההרשמה חינם התקשרו למני: 03-719042, 03-720032 (#10795)

■ אבלו מהמתחיים!! לרציניים/ות בלבד!! לצעירות חילוניות ומסורתיות, 17-25 ההרשמה חינם!! הזדרזו והתקשרו למני. 03-719042, 03-720032 (#10809)

■ ברכות חמות לזוגות הנישאים בקרוב!! לצעירות 17 – 25 ההרשמה חינם, בפרטים למני, 03-719042, 03-720032 (#11220)

■ הקשרות ליהודים/ות מסביב בעולם, הביוגרפיה שלך לאגודת שילוב. ת.ד. 6190 ת"א. (#11519)

■ לא להתקנים אתה/ו/או לבני משפחה, מחפשים להכיר, בבנ/ו־ת/צא, משכילים, איכותיים ומבית טוב... למטרת נישואין!! פנה/י לאלי שלוש, שדכן משפחתי פרטי, לא משרד!! אמין בעל חוק, קשרים בתוך חברה, שמפצות ומאור פניים, משכילים ורציניים. טלפון בבית + בשבת: 03-990507, 03-991949 (#11559)

■ שדכן בנות לזוגים אקדמאים "פינדרוף" הרצליה 19, חיפה, 04-526171, 04-733356 (#11860)

■ "עתיד" משרד רציני אקדמאים מסודרים ואנשים חופשיים. 03-5512590 (#13721)

■ אקדמאי נאה, 169/34 בנאה ומשכילה עד 30, לנישואים 1334, תל־אביב ד/00244. (#13996)

■ תושבי חוץ, יהודים/ות מסביב לעולם, מעוניינים/ות בישראלים/ות לנישואין. 03-249476, 03-232507 (#14325)

■ רווק, נאה, 46/175, בנאה לפרילי ולנישואים. ת.ד. 156, ת"א (#14621)

■ אבלם, הדלקבלת קשבת, העריכות לנישואין, בשיטה חדשה. 03-614211 (#15859)

■ רווקה דתית 155/27 בדתי רציני עד 31. ת.ד.ב 16349 ירושלים. (#18261)

■ שדוכים לדתיים פעם בשבוע בתל־אביב, מבקשים במדי הצוד ואקדמאים מצליחנים. 02-810825 (#18323)

■ הזוגות רבים מכל חוגי הארץ נישאו הישאים באמצעות עלון "קשר" להמצות חייכ/י עכשיו!! 03-733994, 04-446023 (+ בשבת. (#18327)

■ על פי החוק הקיים, יכול כל אדם להכריז על עצמו "שדכן" מבב בתהלים בלתי מוכל... לעצמך עם עלון "קשר" להמצות חייכ/י עכשיו!! 03-733994, 04-446023 (+ בשבת. (#18333)

■ מורחים!! 3000 פנויים/ות, שני משרדים, 10 שנות נסיון, החשוב מכל כ־740 פנויים/ות מעיים עצמם הנדש בעלון "קשר" בהודעת מפרסמת מאוד (50% עם טלפונים) מתכים לקשר איתך עלון "קשר" עלון הפנויים/ות מס. 1 של הגדירה – להמצות – חייכ/י עכשיו!! 03-733994, 04-446023 עד 21:00 (+ בשבת. (#18336)

■ "תכלית" קישור למעוניינים להינשא ממבוא חיימי. ת.ד. 7529 ר"ג. (#18613)

■ כיף של הכרויות, הכיר/י את בן/ת זוגך לחיים, בשיטה חדשה, בימים א'-ה'. 03-614211 בין השעות 16:00-19:00. (#14409)

■ "שביל הזהב", מפגש מיוחד, איפה הנרסי, לעורת הבודדים/ות מכל הגילים, מאמצים מחו"ל + בקודי בית, חוק של מוצאים עם מקוזן רב. המפגשים בבקום (ללא משרד) חינם!! ואנם סלפוני 03-9613105, ת.ד. 245, ראשון לציון. (#2871)

■ אקדמאית, אירופאית, נאה ותדיוה, באיכותי, משכיל, נאה, רציני 35-43 מסודר או דתי מודרני. ת.ד. 5146 רמת־גן. (#2800)

■ לנישואין, נאה, איכותית ומבוססת באינטלגנטי נאה ונבוה, בעל שאר רוח וקומה. 48-56. ת.ד.ב 785 קראן. (#3387)

■ גרושה, אינטליגנטית, בת חמישים, בנתאים. ת.ד. 4213, רמת גן. (#3929)

בן־זוג

■ אלי שלוש, שדכן משפחתי, לא משרד! אמין, בעל קשרים, מאור פניים משכילים ומבית טוב... בבית + בשבת. 03-990507, 03-991949 (#7650)

■ פרטי, רווק, 29/172, אקדמאי, ברצינות בקשר משמעותי, ת.ד 3887, פתח־תקוה, מני. (#13070)

■ רווק דתי, 168/27, נחמד, בדתיה משכילה, למטרה רצינית. ת.ד 1007 הוד־השרון 45110 (#126)

■ פרטי, נחמד, 27, תימני דתי, בתמאמה עד 22. ת.ד. 574 כ"ס. (#792)

■ דתי 32/170 בהליכי גירושין מרפיים, נאה משכיל, איש עסקים מבוסס, מחפש עדינה, נשית ומרבת לב, לבנות חיים חדשים. ת.ד. 886 בני־ברק. (#938)

■ רווק דתי, 178/37, מסודר ומבוסס, ברצינות, משכילה להקמת קן חם. ת.ד. 181 תל־אביב. (#1319)

■ משוכנע שלא זה הדרך הנכונה, ושאהבה לא באה בהזמנה, אך לא יכול יותר בלי חברה. 26, משתוקק להינשא ל"מרוכלת" למני, נאמנה ובעלה, שאינה מבועות שמנה וטיפשה (בלשון הקודמת), ת"ד 36135 ת"א. (#1395)

■ דתי, פקיד בנק 27/167, נחמד, ברצינות ומואיפה לנישואין. ת.ד.ב 1524 תל אביב. (#1667)

■ בודד 39, בתבונה, לנמצעים משותפים. ת.ד. 1438 תל־אביב. (#1797)

■ פנוי, נאה, 40, 173, עד 35, מעוניינת ונאה למטרה רצינית. ת.ד. 48 סביון. (#4625)

■ משכיל, 72, בעיית השמטפרטית עד 68 לחיים משותפים. ת.ד. 16307 ת"א. (#4690)

■ אקדמאי נאה תשיה, 37/180, באשה עד 32. ת.ד. 31333 תל־אביב. (#4814)

■ תפוזי גברים מוזמנים ואינטלנטיים בטיולים ובמסיבות אקסקלוסיביות. 052-32664 (#5245)

■ לא להתקנים מחפשת/ת בן/ת זוג איכותיים, משכילים ומבית טוב. למטרת נישואין פנה/י לאלי שלוש, שדכן משפחתי, לא משרד!! בבית + בשבת. 03-990507, 03-991949 (#5811)

■ (פרטי) מהנדס, 47, אלמן וילד. ת.ד. 37306 תל־אביב. (#6560)

■ פרטי, רווק, 42/165, נאה, מסודר, משכיל, מסודר כלכלית בכל, מבבלה קלה ברגל, בתמאימה, נשית, נאה, לנישואין. ת.ד. 11249 ירושלים. (#7232)

■ גבה מהל, 34, אקדמאי, מהנדרה, חום מוכסם, בנבנה עדינה ומהנדדה, ת.ד. 4049 רמת־גן. (#7638)

■ אקדמאי, מבוסס, נשוי, בלי, בתליכים, בתמאמה, 30-37. ת.ד. 30069 ת"א. (#8959)

■ רווק נאה 37/170, עצמאי מבוסס, בנאה ומסובה למטרה רצינית. ת.ד. 5045 רמת־גן. (#9139)

■ 65 בריא בגוף ובנפש מפולין, מעוניין באשה עד 60. ת.ד.ב 187 ראשל"צ. (#9156)

■ אלמן, מבוסס, משכיל, בנאה, לחיים משותפים. ת.ד. 99609 חיפה. (#9158)

■ פרטי: נשמה יתרה, גרוש 36/181, בוגר נאה, אירופאי, אינטלגנטי, מקה – כיפה תבניה בגוף ובנפש, לכתוב לת.ד.ב 5016 ר"ג. (#9268)

עד חידוש של "לוח מעריב" – מודעות דנש. לקבלת פרטים חייג לטלפון 03-251333 ובפר מויות הפיתום.

■ מסודר, 167/29, מבבלה קלה, לנישואין, ת.ד. 1005 פ"ת. (#10116)

■ רווק, אירופאי, 34/175, נאה, רחב אופקים, בתמאימה, ת.ד. 835 נתניה. (#10502)

■ רווק, 33/181, הוגן אמיתי, אינטלגנטי, ספורטיבי. 3747 ירושלים. (#10572)

■ לצעירות מסודרות רחמיות!! יש לי עבורך חתנים!! לבנות 17-25, ההרשמה חינם!! התקשרו למני. 03-719042, 03-720032 (#10658)

■ אקדמאי 33/168, בסטודנטית/אקדמאית, נאה ומהנדרה. ת.ד. 9278 ירושלים. (#10746)

■ פרטי, רווק, 42/175 דתי, ספרדי, בטובה עד 35. טלפון 03-592397, לא בשבת. (#11069)

■ גרוש, 41/179, עצמאי, מחפש חברה לעתיד משותף. ת.ד. 1868 ת"א. (#11140)

■ בוריקיבא – המזרחי – וישרבת ההסדרה!! בגיס־בנות, רווקים/ות בלבד!! באו להכיר ולהינשא אצל מני!! לצעירות 17 – 25 ההרשמה חינם 03-719042, 03-720032 (#11228)

■ רווק, 30, בתמאימה לנישואין בלבד. ת.ד. 7006 רמת־גן. (#11369)

■ פרטי, אמן, 38/177, גרוש, בלי, רציני ומבוסס, בנבנה עדינה, בתמאומה לנישואין. ת.ד. 4375, חיפה. (#12511)

■ זקסמר 40, קבלן 65, כלבלן 43 "אתי" 03-296024 (#12954)

■ עצמאי 175/175, מעוניין ברצינית לנישואין/קשר עלום. ת.ד. 46269 חיפה. (#13105)

■ תעשיין גרוש, רציני 38, כלבלן 31/183 "אתי" 03-296024 (#13350)

■ רווק, 39/163, בנה, רגישה וגבוהה, לנישואין, ת.ד. 1227 תל־אביב. 61012 (#13455)

■ נכה פוליו (ללא מיכשור), מקסים, 32/170, רווק, שקט והמקן!! בתמאימה לנישואין!! ת.ד. 5222 רמת־גן. (#13584)

■ למעוניינת, לצעירה ברווזה, לאהובה טבע, לסאה, טבענה, צבר, אקדמאי, 60/167, גרוש. ת.ד. 43227 תל־אביב. (#13648)

■ 170/56, אלמן, משבביק, באלמבה נאה ומזובה, עד 48, למטרה רצינית. ת.ד. 2483 עפולה – לודו. (#14285)

■ אקדמאי, רווק, 41/175, נאה ושולדי, ורוה + רבמו!! נמצא רצינית, נאה ואוינטליגנטית עד 34, לנישואין!! (אנשרי מסודרות) בפרטים למני: 03-719042, 03-720032 (#14326)

■ תושבי חוץ יהודים, מסביב לעולם, מעוניינים בישראליות משכילות לנישואין. 03-249476, 03-232507 (#14331)

■ יהודים רווקים, מסביב לעולם, מעוניינים בישראליות מסודרות, לנישואין. 03-232507, 03-249476 (#14332)

■ דתי, מורחי 177/28½, אינטליגנטי, מעוניין ונאה נאהו, רגיש ובעל אופי חזק, רבנ + דיזמם!! במסורתית ומעלה, זכה ועדינות נפש. שקשנה נאה ונחה לנישואין!! בפרטים למני: 03-719042, 03-720032 (#14378)

■ נחמד 35/170, רווק, איש ביודחון, בתמאימה. לת.ד. 20050 ת"א עבור ל/450. (#14419)

■ גרוש, נחמד, מבוסס 56/173 מבתנא מורחי, מעוניין בסמורותית. ת.ד. 1599, ת"א. (#14428)

■ פרטי, נאה, 170/29, בנאה ורצינה. ת.ד. 3041 נתניה. (#14455)

■ קיבוצניק, גרוש חפוי + 1, 42/175½, בעל מבבלה פיזית קלה, מעוניין להכיר בת זוג, להקמת בית חם בקבוק. ת.ד. 14278 ת"א, מיקוד 61142 עבור ב. (#14768)

■ אבוד נאה ומשכיל (32/172), ברטיסה אפילה. ת.ד. 7163 ירושלים. (#16616)

■ צעיר, 25, נבונות קלה, בתמאימה. ת.ד. 5042 הרצליה. (#17266)

■ רווקה אביר, 25, באקדמאית יפה ואשכונית. 16072 תל־אביב. (#17370)

■ אלמן, בלי, 40/180. ת.ד. 1334 ת/00074. (#17438)

■ אקדמאי, 33/170, אמיתי, נחמד ומסודר, בבעמה, עדינה ומהנדרה. ת.ד. 2466 ר"ג. (#17725)

■ 180/30, רווק, יפה מודר, "ליוי אק" 02-635834, לנאוה מניפה. (#17850)

■ אקדמאי 27/157 (מרוקו) אירופאי ונאה. ת.ד 14240, תל־אביב. (#18196)

■ אלי שלוש, שדכן משפחתי לא משרד!! אמין ובעל קשרים ומאור פנים, פנויים משכילים ומבית טוב... בבית + בשבת. 03-990507, 03-991949 (#11809)

■ מהנדס 30, נאה מאוד ותימסמי, אירופאי, באיכותית, צעירה, ת.ד.15071 ר"ג. (#12264)

■ רווק, 31/183, עצמאי, סיווד רציני, באקדמאית יפה, מבגנת חרישה. ת.ד. 22731, תל־אביב. (#12288)

■ תמהיר מארצות־הברית, 56/177, נאה ועשיר. ת.ד. 3260 תל־אביב. (#18256)

■ (פרטי) אקדמאי, 54, פנוי, תושב חוץ. ת.ד. 36693 ת"א. (#18307)

■ מחפש בן זוג לחיים פזר סלאיים מאוד קשה, הדורשת סבלנות חנך, עלון "קשר" אנוך לאוחך כל הדרך עד לנישואין, להמצות חייכ/י עכשיו 03-733994, 04-446023 (+ בשבת. (#18345)

■ אקדמאי 41, גרוש, מוהל תברה, אוהב טיולים ברגל, טבע ונוף, מוסיקה קלאסית, ים ושיט, שקט אך גם טופר... מחוך עלון "קשר", להמצות חייכ/י עכשיו 03-733994, 04-446023 (#18400)

■ לתמני הארכיטקטית, מכוונן מאוד דיבר אלי, אבל שכחתי לתת כתובה לחשובה. (#18471)

■ מסודר, 29, משכיל ומבוסס, בנאה אינטליגנטית ותולדית לנישואין, ת.ד. 2706, ירושלים. (#18550)

■ מהנדס 27, חנון, במטמה לנישואין, ת.ד.ב 31650 ת"א. (#18581)

■ עצמאי, 28, רווק רציני, במודאיסה ורצינית. ת.ד. 31417 תל־אביב. (#18614)

■ מהנדס 27/180, נאה מאוד, בנאה רצינית עד 40. ת.ד. 717 גבעתיים. (#18716)

■ חילוני, חם פתוח אינטלגנטי ואסטטי, במטמה דומה מעונן, רווק 34/169. ת.ד. 37430 תל־אביב. 61373 (#18727)

■ לעוזבים בתמורות, מעוניינים בבחורות לזוקים מבוססים + צליפה. 02-825568, 02-430347 (#18728)

■ גבר אירופאי גרוש, 53/185 איכותי, משכיל, בעל עבודה ורחב אופקים בעיה אינסופית לקו סטפתוח. ת.ד. 333 ראשל"צ. (#18853)

■ הנדסאי 53, משופץ 65, ודוקטר אלמן 47, מהנדס 70. "אתי" 03-296024 (#450)

■ אקדמאי, נכה קל 36/155, אלמן + 2 קטנים, להכרות רצינית, כנה, ומתחשבת. ת.ד.ב 20050, תל־אביב, 61200 ל/464. (#9195)

■ נאה ורב אמצעים 37/172, מעומין בנאה ורצינית. ת.ד. 3175 פתח־תקוה. (#17629)

■ דתי אירופאי, 21½/175, יפה תואר, רציני ומסודר מראשון־לציון, ברצינות לנישואין!! בפרטים למני: 03-719042, 03-720032 (#17684)

■ פרטי, עצמאי, רווק, 180/32, נאה רציני, ברווקה, נשית ונאה, עד 30. ת.ד.ב 65065 תל־אביב. (#17746)

■ אלמן תימני, נאה 57, מבוסס, בסמורותית, 50-52, נאה ומלאת חיים. היובא בקרוב לארה"ב. 03-5510518, 03-985570 (#1836)

■ פנוי 1.65/42 בכבונה רצינית לבניית קן. ת.ד. 3200 חדרה. (#2193)

■ אקדמאי, גרוש, 38, בתמאימה לנישואין. ת.ד. 37334 תל־אביב. (#8486)

■ נחמד, רגיש, חוש הומור, 38, בחורה, לידידות אמת + אהבנה. ת.ד.ב 13035 ת"א. (#9000)

■ דתי ונחמד, תימני, 24½/167 (תולה אפילפסיה), מחפש דומה לנישואין. ת.ד. 523 רמת־גן. (#9447)

■ רווק (צבר), 28½/181, מוצר ורציני + דירה, ברצינית לנישואין!! בפרטים למני. 03-719042, 03-720032 (#9454)

■ רווק, דתי, אירופאי ומורחה, (מרוקאי) 22½/178, מוצר ומעוין, ברצינית לנישואין, בפרטים למני. 03-719042, 03-720032 (#9463)

■ רווק, רגיש ומקסים, 29/187, הולנמן – מתרגן + דירה, ברצינית לנישואין!! בפרטים למני. 03-719042, 03-720032 (#9468)

■ פרטי, 38/178, למטרה רצינית. ת.ד. 1210 תל־אביב. (#1893)

■ גרוש, עצמאי, באשה 35–40. ת.ד. 36150 תל־אביב. (#2196)

■ פרטי: גרוש, 50/175, מבוסס ואיכותי, בתמאימה. ת.ד. 3083 תל־אביב. (#6988)

■ דתי, נאה, אשכנזי 29/177, הנדסאי. בדתיות מתאימה עד 30. ת.ד. 16 סביון. (#11453)

■ ירושלמית לשותף ירושלמים רציניים, משכילים ומבוססים. "ליויי־אק" 02-635834, אחה"צ. (#16913)

■ אקדמאי, נאה 29/174, באקדמאית נאה ונשית. ת.ד. 29765 ת"א מיקוד 61297 (#2017)

■ אלמן, 57, מסודר, עצמאי, בבודאיסה עד 48. ת.ד. 8011, תל־אביב. (#2283)

■ בנקאי, 26/170, בתמודה. ת.ד. 1050 ת"א (#2523)

■ משכיל אירופאי ומבוסס 175/32, באיכותית ונאה עד 29. ת.ד. 6638 חיפה. (#3546)

■ מהנדס ישראלי, תושב ארה"ב 50/170, בנאה עד 45, פרטים + תמונה. ת.ד. 6105 רמת־גן. (#8367)

■ נכה ללא מיכשור, 32/170, מתפקד ועובד, חמוד וטוב לב, (מכפר־סבא), מעוניין בחורה 20–28 לנישואין!! בפרטים למני: 03-720032, 03-719042 (#18194)

■ רווק, 32/170, בנאה, עדינה, פשוטה ודקה בודה עם לב חם ואוהב בשותפה לחיים. ת.ד. 31495 תל־אביב. (#2249)

■ 37/172, גרוש בלי, בשביל, ספורטיבי, בשיה אינטליגנטית עד 32. ת.ד. 31420 תל־אביב. 61313 (#2303)

■ 179/27, מצליח מבוסס, הפעה ומתמד, עדיפות לבשמורות, שלה, ויכוהם, תשוגיה. ת.ד. 603, אשקלון. (#17895)

■ אקדמאי, גרוש, 32/168, נאה ומבוסס, ברצינית. ת.ד. 22362 ת"א. (#3904)

■ גרוש בן 33, 174, מעוניין בבבוסטת עד גיל 40 לנישואין בלבד. ת.ד.676, קרית מלאכי. (#17055)

■ 27/176, בלבלן (פרופה, בנוגר דה ואחראות. ת.ד. 3550 פ"ת. (#4124)

■ גרוש, 48/174, ספרדאי, מחפש מלאה והבהרה עד 35. אב לפתחה לילדים ת.ד. 2502 נתניה. (#4573)

■ פרטי, 38/180, בנאה ומתמדה. ת.ד. 8243, תל־אביב. (#8542)

■ נאה, 28, מעוניין ברצינית עד 26. 03-855954 בערב. (#16744)

■ גבר נאה, מעוניין להכיר בחורה, עד גיל 35, למטרות הנאה הדדית, בין 17:00-20:00 03-9240100 (#16867)

■ ישראלי, רווק, 45, מבוסס בארה"ב, בתמודה לנישואין. Mr. Tsbi Sason, 108-10-65 Ave, Ap 5e. Forest Hills, N.Y. 11375 (#2367)

■ רווק, נאה, מעוניין ורגיש, 184/37, בדתקה נשית ותולדית עד 30, לקשר רציני. ת.ד.ב 523 רמת גן. (#3049)

■ טכנאי שיניים 33/171 נאה + דירה, בתמאימה לנישואין. ת.ד. 22531 ת"א. (#5243)

■ אקדמאי (דוקטור), 45/170 אוהב עבודה וטילים, תרבות ואוכל, מעוניין בקשר נפשי ורגשי, עם נאה חייכנית. ת.ד. 5870 באר־שבע. (#16355)

■ רווק, נאה (באמת) 24½/180 (עם מסודרת), ברצינית ונאה לנישואין!! בפרטים למני. 03-719042, 03-720032 (#16419)

■ רווק, נאה, אינטליגנטי ומעוניין 32/180, בנמודה נאה לקשר רציני ת.ד.ב 5222 רמת־גן. (#16458)

■ כיפה סרוגה, אירופאי, רווק הרציני 26/172, בסמורותית לנישואין, בפרטים למני: 03-720032, 03-719042 (#16483)

■ נחמד רציני (רווק) 26/173, בנתמאימה לנישואין. בפרטים למני: 03-720032, 03-719042 (#16507)

■ קייס 28/181 נאה, ספורטיבי ומסודר – באקדמאית להקים בית חם בחו"ל. תל־אביב ת.ד. 28170 (#16898)

■ אקדמאי גרוש 40/180, מסודר, בנאה ומיוחדת. ת.ד.ב 8105 רמת־גן (עבור ב.ב.). (#4746)

■ פסוש 168/40, בתמאימה, אפשרי נכה. ת.ד. 9029, תל־אביב. (#4090)

■ ישראלי תושב חוץ מבוסס 31 ברצינית + תמונה. ת.ד. 1334 ת"א 48679 (#4546)

■ 180/26 אקדמאי, דתי, נאה, רווק. ת.ד. 31847 תל־אביב. (#4800)

■ איש־מחשבים, אקדמאי, 170/27, מחפש ילדה שהבה ומשכילה. ת.ד. 30343 ת"א. (#5496)

■ מהנדס 61, תעשיין 57, אקדמאי 66. "אתי" 03-296024 (#7873)

■ תעשיין אקדמאי 27, מהנדס 36/183. "אתי" 03-296024 (#7876)

■ אקדמאי בכיר, גרוש, מבוסס הרסב, נאה בדומה עד 40. ת.ד.ב 19, סביון. (#4939)

בת־זוג

■ פרטי, גרושה, 37/170, נאה ונשית, ברציני. ת.ד. 32419, תל־אביב. (#10817)

■ אלי שלוש, שדכן משפחתי, פרטי – לא משרד!! אמין ובעל קשרים, בבית + בשבת. 03-990507, 03-991949 (#13236)

■ אקדמאית נאה, 32, מסודרת ברמה. ת.ד. 384/55 פתח־תקוה. (#739)

■ מרשימה בהליכים, בחבר רגיש דיסקרטי עד 38. טלפן!! ת.ד. 5807 הרצליה. (#763)

■ אקדמאית 165/42, נאה, מסודרת ומטרה, לקשר רציני בלבד. ת.ד. 6493 ת"א. (#1635)

■ אלמנה אירופאית דתית, 60 נאה – ברמה מתאים, ת.ד. 31072, ת"א. (#1674)

■ אלמנה, 37, בנאה ואוהד + טלפון. ת.ד. 596, כפר־סבא. (#1677)

■ פרטי. דתייה, מורה, גרושה, 37/160, אירופאית, בתמאים לנישואין. ת.ד. 20050 תל־אביב ל/461. (#4550)

■ תכיר נשים מקסימות ואלמנטות בטיולים ובמסיבות אקסקלוסיביות. 052-32664 (#5206)

■ אלמנה, משכילה אינטלגנטית 57, נאה בהופעתה ומסודרת, בדרנה בלבד לעתיד משותף, להתקשר עד לת"ד 20050 ת"א ל/467. (#9179)

■ גרושה, 165/42, משכילה, ספורטיבית, נאה ומיוחדת, מחכה לחוסה, (גם קיבוצניק ומשבביק), ת.ד. 1454 רמת־השרון 47100 (#9184)

■ אקדמאית עם "נשמה", 36/168, נאה ועדינה, באקדמאי דומה, שאינו מחוד מקשר איכותי ורציני. ת.ד. 1613 תל־אביב. (#9241)

■ אלמנה 58, אירופאית, נאה ומבוססת ומסודרת, בנתמאים למטוב לת"ד 20050 ת"א 67132 עבור ג'/468 (#9336)

■ נטוישר + מבבנית, לטאה משכילה, מסודרת + רשיון מחמת. ת.ד. 940, קיראון. (#9402)

■ אקדמאית רווקה 34, נאה, ברציני + תמונה, ת.ד. 31645 ת"א. (#9523)

■ פרטי, אם אתה לא נדחש מאהברים הנוק הגבוב, רציני, כנה, מבוסס ואוהב את החיים הטובים (עד 45) – נאה, עצמאית נאה, רגישה 35/165 מחכה למכתבך. ת.ד. 48223 ת"א. (#9812)

■ נאה, אקדמאית, 54, מחפשת משכיל ונאה, לנישואין, עד 60. ת.ד. 45826 חיפה. (#10242)

■ אלמנה 40 + ילדים, בבגר פנוי, ת.ד. 6919, חיפה. (#10256)

■ אקדמאית נאה, רווקה 30, בחשביל נאה, לנישואין, ת.ד 2899, חולון. (#10260)

■ אלמנה, 55/160, אירופאית, נאה, משכילה ומסודרת, מסתינת בסתאים רציני, לציין טלפון, ת.ד. 9447 ירושלים. (#10469)

■ נאה, מקודדת, משכילה, בנאום על רמה, 66–70, ת.ד. 1334, ת"א, ל־18848. (#10489)

■ לחב"ה רציניים!!! אלי מציעות בנות צעירות, רציניות, נאות, מכל העדות ומכל הארץ, המעוניינות להינשא!! התקשרו אלי וקבעו פגישה על כוס קפה. למני: 03-719042, 03-720032 (#10676)

■ דתיה, 22 (מזרחי) תמודה ורצינית!! בתמאמה לנישואין!! בפרטים למני, 03-719042, 03-720032 (#11207)

■ קיבוצניק, משבביק מבקש מדבר הבעל רחב אופקים ומוחשב, למשבביקית בגבר 55/165. ת.ד. 8105, ר"ג עבור 41. (#11238)

■ אירופאית נאה וסימפטית, 168/40, רוצה בקיבוצניק לקשר רציני. ת.ד.ב 953 נתניה. (#11240)

■ בוריקיבא – המזרחי – וישרבת ההסדרה!! בגיס־בנות, רווקים/ות בלבד!! באו להכיר ולהינשא אצל מני!! לצעירות 17-25 ההרשמה חינם: 03-719042, 03-720032 (#11324)

■ דתיה, יפהפיה, 17½ (מזרחי) בנתמאים לנישואין!! בפרטים למני 03-719042, 03-720032 (#11334)

■ אלמנה 42, נחמדה, בגבר 65, רציני, אירופאי. 271105 (#11683)

■ אלי שלוש, שדכן משפחתי לא משרד!! אמין, בעל קשרים, מאור פנויים משכילים ומבית טוב... בבית – בשבת – 990507, 03-991949 (#11897)

■ לא להתקנים מחפשת/ת בן/ת זוג איכותיים משכילים ומבית טוב למטרת נישואין. פנה/י לאלי שלוש, שדכן משפחתי, לא משרד!! בבית + בשבת. 03-991949, 03-990507 (#12010)

■ פרטית משכילה ומיוחדת, באירופאי, ורצני, מבוסס ורציני, בן 55-60 (לציין טלפון), ת.ד. 625 ראשון־לציון. (#12501)

■ שמונות מבנות אקדמאיות 35 רווקה, ת.ד.16218, ירושלים. (#12584)

■ אקדמאית רווקה 38/160 אירופאית, נאה ומסודרת בנתמאים ורציני. ת.ד. 5783 הרצליה. (#12862)

■ אם אתה אינטליגנטי, רגיש, כנה וישר, היודע להתהלך ברגשות ומעוניין בקשר אמיתי, כתוב אלי אקדמאית 45/164. ת.ד. 1413 רמת־השרון 47100 (#12881)

■ רווקה, אקדמאית, נחמדה, 36, באקדמאי, רציני לנישואין. ת.ד. 33107 חיפה. (#12887)

■ בת לתעשיינית, יפה, 22, בלונדינית, יפהפיה, אקדמאית, 27. "אתי" 03-296024 (#13137)

■ גרושה + 2, חיננית ותרבותית, 32/169, באיש התחשבות, מעוניין רציני – ת.ד.797, אשדוד. (#13308)

■ סטודנטית יפהפיה 26, אורות, עיתונאית יפה 31. "אתי" 03-296024 (#13353)

■ אחות יפהפיה, 46, מבוססת, מורה יפה 52. "אתי" 03-296024 (#13362)

למסודרת רציניות בלבד!! רציני עד 53 לאלמנה חנינת קצין שיעסה, 3 ילדים בוגרים, הפעה נאה. ת.ד. 14278 ת"א, (#13525)

■ אלמנה 45, מסודרת ברציני הרבוח. ת.ד. 2091 תל־אביב. (#13901)

■ אקדמאית, רווקה, 36/170, באקדמאי לנישואין. ת.ד. 2094 ת"א. (#14279)

■ תושבות חוץ יהודיות, מסביב לעולם, מעוניינות בישראלים משכילים לנישואין. 03-249476, 03-232507 (#14320)

■ יהודיות מסודרות, מסביב לעולם, מעוניינות בישראלים רציניים לנישואין. 03-232507, 03-249476 (#14333)

■ אקדמאית, 32, רווקה, מחפשת רציני, להקמת בית משותף, אירופאי, אוהב טבע ת.ד. פרטי 36255 ת"א. (#14573)

■ אלמנה נאה, יהודית, בנאה ומשכיל 60-70. ת.ד. 46005 ת"א. (#17292)

■ קיבוצאית, פעילה, אינטליגנטית אירופית, 48-60, ת.ד.ב 21134 ת"א. (#17361)

■ אשה (אמנה, שחקנית, הבוגת) אקדמאית, בשביל (50-58), לת"ד. 20050 ת"א, מיקוד 61200 ל־465/. (#17457)

■ 156/30, אקדמאית, יפה, מסודרת, (גרושה). "ליוי אק" 635834 לתיאום פגישה. (#17857)

■ נאה מאוד, גרושה + 1, 31/170, ברציני בלבד. ת.ד. 904 נתניה. (#17976)

■ אקדמאית יפה בדומה עד 35. ת.ד. 9473 חיפה. (#18218)

■ גרושה + 2, ברציני עד 40. ת.ד. 44425 חיפה. (#18220)

■ נישואין זה שלב מאוד חשוב בחייכם מדוע להפקיד בידי הגורל או המקריות! עם עלון "קשר" אתה לוקח את היוזמה בידיים. הזמן אותם עכשיו. 03-733994, 04-446023 (+ בשבת. (#18356)

■ אקדמאית 25, (תואר שני), נאה מאוד, יצירתית, באינטליגנט, רגיש וטוב לב. מתוך עלון "קשר" – להמצות – חייכ עכשיו!! 03-733994, 04-446023 (#18378)

■ רווקה 170/28 נאה מאוד, במשכיל הוצית. ת.ד. 471 רחובות. (#18774)

■ רווקה יפהפיה (תמידה 25, סטודנטית מקסימה 23. "אתי" 03-296024 (#412)

■ אלמנה, 59, ברציני הנה, ת.ד. 520 חולון. (#10556)

■ פרטי, אקדמאית, בלונדינית, עיניים ירוקות, מסתינת בנישואין, בנבגה, נאה ואמיד, 55-58 ת.ד. 2528 חולון. (#10573)

■ להמתחתן באושר ועושר, גרושה 41/157, ת.ד. 1484 ת"א. (#2351)

■ אקדמאית, 40/168 גרושה + בן. ת.ד. 11060 ירושלים, עבור י. (#2859)

■ נאה, בבוגד אמריקאי, 32-42, תמונה. ת.ד. 1334, ל/18770, תל־אביב. (#3489)

■ אקדמאית, נאה, גרושה 42/168 בנתאים, 3349 סביון. (#3692)

■ פרטי. 40, 1.70, אקדמאית נאה באקדמאי פנוי עד 45, לקשר רציני. ת.ד. 2295 ר"ג. (#4793)

■ קיבוצניקית, 25/168, נאה וחדסטבה והרכבת טיולים וספורט – לנישואין תל־אביב ת.ד. 28096 (#16891)

■ גרושה 25 (בלי), ברצינו, לציין טלפון. ת.ד. 2565 רמת־השרון. (#4855)

■ נאה ואיכותית 37/165, מעוניינת, בנאה אינטליגנטי ומבוסס לנישואין, ת.ד. 36768 תל־אביב. (#5285)

■ 35, גרושה + 1, אשכנזיה, נאה, משכילה ומסודרת, בדומה עד 45. ת.ד.ב. 8311 נתניה. (#9566)

■ אקדמאית, רווקה, 36/174, למטרה רצינית. ת.ד. 7559 רמת־גן. (#11446)

■ אמריקאית (ישראלית), אקדמאית, בלונדינית יפייפית, אלמנה, 37. "אתי" 03-296024 (#1873)

■ 35, גבוהה, נאה, מעוניינת להכיר בחור מבוסס לנישואין בלבד. ת.ד. 12063 ת"א. (#5124)

■ יפה, 57, מעוניינת בנישואין, לציין טלפון. ת.ד. 2427 חיפה. (#6000)

■ דתיה, רווקה, נחמדה, 29/165, אשכנזיה, מסודרת, בנתאים. ת.ד. 3840, ירושלים. (#12427)

■ ירושלמיה!! למה לרוץ לתל־אביב לשותף ירושלמית משכילות ומחמדות. "ליויי־אק" 02-635834, אחה"צ. (#16908)

■ מורה גרושה 37/170, מראה נאה וצעיר, בשביל דומה עד 42. ת.ד. 1481 חולון. (#2015)

■ מורה נחמדה רצינית ומבוססת, אלמנה, 42 + 1, אפשרי קיבוצניק עד 46 למטרה רצינית. ת.ד. 7022 בבית נשר לדליה. (#2080)

■ פנויה מעניינת, נאה 59; באירופאי תרבותי עד 64. ת.ד.ב 5393 חיפה. (#3513)

■ רווקה, 168/31, נאה, מסודרת, מורה, לנישואין ת.ד.ב 789 נתניה. (#4815)

■ "שביל הזהב" – אלמנה, עשירה, ומקסימה בכל, 66, במוסדים + אמצעים, לידידות או נישואין, עד 75 המשכיל. 03-9613105, ת.ד. 245, ראשל"צ. (#8922)

■ אקדמאית, נאה, באיכותי, 60 – 67. ת.ד. 32181 תל־אביב. (#2276)

■ שמנמונת, נאה, 35/170, מבוססת, בשביל, נאה, לנישואין. ת.ד. 39168 רמת־אביב. (#2288)

■ מורה אקדמאית, תימנה דתיה 178/31, ת.ד.697, נבטיה. (#3821)

■ רווקה, 26/168, אירופאית, נאה מאוד ומיוחדת, ברווק אירופאי, משכיל תוכה. ת.ד. 2091, רמת ק. (#5223)

■ עבור אחותי, רווקה מסודרת 170/25, נאה ועדינה, בנתאים לנישואין. ת.ד.1491, חולון 58114 (#16379)

■ 36/164, אקדמאית, בשביל, מסודר ואירופאי. ת.ד.ב 3787 חיפה. (#3105)

■ אלמנה מעניינית, ברציני ומסודר. ת.ד. 16310/25 תל־אביב. (#3408)

■ רווקה, דתיה, אירופאית, 170/29, בשביל, דתי אירופאי, למטרה רצינית. ת.ד. 20050, 67132 ת"א עבור ל/463. (#4110)

■ נאה, 32, גרושה + בית, רציני, אשכנזי, עד 38. ת.ד. 22161 ת"א. (#16404)

■ נאה מאוד 29/160, ברציני ונאה. ת.ד. 46316 חיפה. (#16462)

■ מקסימה ונאה מאוד, 26/164, אירופאית ומסודרת, בנתאים לנישואין, (אפשרי מסודר), בפרטים למני 03-719042, 03-720032 (#3029)

■ נאה, בלונדינית, עיניים כחולות, 24/167 מסודרת, באקדמאי 24-32. יפה ונאה ובנת, לנישואין + פרטים בקורת. E. Gelber for Miss M. 4979 Bathurst St., Apt 417, Willowdale, Ontario, Canada M2R 1Y4. (#16738)

■ רווקה 30/170, באקדמאי רציני!! ת.ד. 36960 ת"א. (#5003)

■ כלבלנית, נאה מאוד, 170/32, רווקה, חטובה, וחובבת טיולים ברגל, בתאים. ת.ד.ב 31685, ת"א. (#1572)

■ אלמנה מסודרת, רצינית, 59, באירופאי מסודר עד 64. ת.ד. 16416 תל־אביב. (#4142)

■ מורה, יפהפיה, 23, אמריקאית אקדמאית יפהפיה 25. "אתי" 03-296024 (#4605)

■ 35, 164, רווקה, תרבותית ונאה לנישואין. ת.ד. 640, רמת־גן. (#4925)

■ משכילה, 37, סולידית באיכותי. ת.ד. 16466 ל־726. (#5091)

הכרויות

■ סטודנטית מקסימה, 26 בתוקף, מבוגר, אמיד, רציני ודיסקרטי. ת.ד. 22802 ת"א. (#768)

■ הכרויות ושידוכים אקסקלוסיביים ברמה גבוהה ושרות "פרידמן" 03-374483 (#857)

■ נשוי מעניין, 55, בידידה איכותית. ת.ד. 28350 תל־אביב. (#1025)

■ נאה, 45, ימלא את רצונך, האינטימיות בביתך. ת.ד. 5200 תל־אביב. (#6990)

■ איש עסקים, מעוניין לתמוך בבעיה וחטובה, עד 25, לידידות אינטימית. ת.ד. 22079 תל־אביב מיקוד 61220 (#1795)

■ פנוי, במצוות לבילוי + התנגבות אירוטית, גם בתשלום. ת.ד. 46572 חיפה. (#3216)

■ 42, משכיל, נאה, לקשר אינטימי, תנבות. ת.ד. 50374 תל־אביב. (#17254)

■ גבר 49, בסטודנטית לידידות דיסקרטית, מגורים ושכר לימוד. מוכשוים לציין טלפון ת.ד. 06062, חולון. (#3168)

■ מבוסס 32, לתמוך בבעיה סטודנטית. ת.ד. 10056 תל־אביב. (#3922)

■ נפתח חוג פנויים/ות להכרויות, באזור המרכז, תשובה מובטחת, לכל כותב/ת, גילאי 25-45, פרטים אישיים וטלפון לת.ד. 6185 הרצליה. (#8612)

■ אקדמאי דוקטור למשפטים, 178/63, מחפש אשה עדינה לטיול באירופה. 03-804770 (#9489)

■ התשובה!! עלון "קשר" - עלון הפנויים/ות בישראל... מחיר השרות 20 ש"ח בלבד... העלונים + פרטים ישלחו אליך מיד במעטפה אטומה ללא ציהוי השולח. 03-733994, 04-446023 עד 21.00 (+בשבת). (#18774)

■ עצמאי, נאה 55/175 + אמצעים, לא רווק, באשה לבילוי. ת.ד. 693 בנטיות. (#8660)

■ גבר ישלם אחזקת דירה תמורה לידידה 20–40. ת.ד. 118 קריית־מוצקין. (#4683)

לך על בטוח לוח מעריב

- ■ לבנים/ות 17-21, למסירת הכרות חברתית. ת.ד. 31371 תל־אביב. (#16916)
- ■ 40, אינטליגנטית נאה, מסודרת מעונינת בחבר לחיים. ת.ד. 23128, ת"א. «שולה». (#6227)
- ■ היכרויות לכל מטרה אינטימית דיסקרטיות בשלת. ת.ד. 9480 ירושלים. (#6913)
- ■ מרשי 46/170, שמנת, מסודר בבעוקה המעניינת. ת.ד. 6291, תל־אביב. (#9001)
- ■ גבר נאה, 45, בלבבית הוגה, ת.ד. 4247, ת"א. (#9525)
- ■ איש עסקים, נדוש, נואה ואינטליגנטית עד 35, לטיול משותף באירופה. ת.ד. 33657 תל־אביב. (#11431)
- ■ נאה, 44, בשנית, להיכרות עם־קה ת.ד. 6776 חיפה. (#11496)
- ■ מתשביק נאה, 28/165, בתמורה המסורתית לנישואין. 859954 בערב. (#12765)
- ■ פרסי, אקדמאי, נשוי, 41, באר־שבע. ת.ד. 36182 תל־אביב. (#12965)
- ■ בילוי, הנאה, יחס, תמיכה דיוד מציע בן 46 תרבותי, ליפה וצעירה (עד 35) ת.ד. 427 תל־אביב 61003. (#14043)
- ■ מחפשים חבר/ה לחיים? לפה בודד הקשה עלמי «קשר» עשויים להיות הדרך שלכם, כי עלמי «קשר» הם דרך ישירה ונוחה להכיר בני זוג, להזמנות חייגו/י עכשיו: 04"446023 ,03"733994 (+ בשבוע). (#18370)
- ■ גרוש, 39, נאה, באשה, למטרה רצינית. ת.ד. 494 בת־ים. (#18431)
- ■ גבר נאה + דירה + מכונית, סורי־גת מהמכרות, «אבי» 03"319599 (#1446)
- ■ 37, מעוניין בידידה נאה לקשר דיסקרטי בשעות הבוקר. ת.ד. 4333, ת"א לגם. 210 (#16397)
- ■ צברים נאים 40+40, בתוספת, למפגשי יום. «מיכל» 03"290316 (#5260)

חוגים

- ■ אוהב הגמר? בן 50, 60, צא מהבדידות והצטרף ל«חברה בטעם ארץ ישראל היפה». ת.ד 331 רמת־השרון. (#774)
- ■ מגדפים פנויים/ות בגילאי 20-45, לשת הכרות. 03"5512590 (#14695)
- ■ מה עושים? דירות... חוגים... מועדונים...? בנבה זמן הכספים...? אז עלמי «קשר» הדרך ישירה ומכונת להכיר אנשים, להזמנות חייגו/י עכשיו!! 03"733994, 04"446023 (+ בשבוע). (#18387)
- ■ נטף – סיוע מבעים מטיפול פסיכולוגי, מתקבלות חולות ותקרבלנות. ת.ד. 22662 ת"א. (#1179)
- ■ ערב פגישת פנויות עם איציק לביאגבל יום רביעי ושישי, שעה 2200 בבית רמז נתניה. 052"444672 (#16932)
- ■ מחפש זוגות סולפריסטים לבקולה קאטרית, בהדרכה מעולה. 03"289681 ת"א. (#5202)
- ■ אקולי־ צעירות אקסלוסיביות ללילי – שרות אמין ודיסקרטי. 03"259654 (#5358)

לוח באר שבע

דירות

- ■ טלביה 4½, בבניין דתי. «מיכאל סטאר» 02"228371 (מלר"ן). (#17919)
- ■ רמות אשכול, 2½, מפתחות אצל «מיכאל סטאר». 02"228371 (#18755)
- ■ בקרית־יובל, 3½, ק"ב + דוד"ש, ארונות, שרותים, פלדלת. 413651 (#3685)

וילות ובתים

- ■ בבבעת־המבתר, 3 + 4, בנז סד־פחתי, כניסות נפרדות. 02"814098 (#10232)
- ■ בבבשרת קוטג' בקסים תחרות, שמש, נוף חיוה. 02"344456 (#10350)
- ■ «מתשייך» סוכנות התיווך הקטנה ביותר, בירושלים, עברה ל«חצר המלך דוד» – רחוב דוד המלך 19. 222578 ,247388 (#10548)
- ■ להשכרה בית 6, בימין־משה, מרוהט חלקית, מיידי. 722756 (#10607)
- ■ במרכז, קומה אחת, 3 + חצר + גינה. 539563, בחול. (#12486)
- ■ בהזדמנות!! בגבעת־הדסה, בית הלוסי, בשטח 1250 מ"ר, 91,000, מיידי. 02"223342 (#17807)
- ■ במושבה הגרמנית, פנטהאוז 6 חדרים מפואר ביותר, 4 כיוונים, 108 מ"ר. «גלובוס נכסים» 02"631243 (#17826)
- ■ בבנה־ביתך ברמות (02) חצי, מדו־משפחתי, מפוארת!! 02"865532 ,02"226514 (#17860)
- ■ אפרת, קוטג'ים עם גינה, מ־81,500 דולר. הרשיב בפ"ם 02"931780 ,02"931178 בחול. (#17862)
- ■ בנחלאות במיקום מצוין!! בית + אפשרויות בניה, 140,000. «שרון» 02"9"8"222317 (מלון). (#17911)
- ■ במבשרת, קוטג', 6, 270 מ"ר + גינה + קומת מרתף, מיידי. ל«יאה» 248012 (מלר"ן). (#17995)
- ■ וילה דו־קומתית, במרכז, באזור דתי. 250,000 ,02"637475 (#18318)
- ■ ברמת־אשכול, וילה, 7 חדרים + גינה. «דוד נוף» 02"228633, 02"2435578 (#18540)
- ■ במושבה הגרמנית (מסמ"ס) קוטג', 5, מטבח גדול, סלון מרווח, «בתיי ישקר» 02"227416 (#18740)
- ■ וילה מפוארת, במבשרת ירושלים, 3 קומות + בריכת שחיה. 343614 (#17201)
- ■ למכירה, במעלה אדומים, בונגלו, 3 (אפשרות + גינה) נוף. 02"352006 (#11094)
- ■ סביבה כפרית בתוך ירושלים, וילה קטנה + אפשרות בניה + גינה גדולה 02"767020 – בחול. (#18796)
- ■ ימין־משה, בית על מגרש גדול, נוף מרהיב, 3 מפלסים, גינה וגג. «אנגלו־סכסון» 02"221161 (מלר"ן). (#10428)
- ■ בבבשרת החדשה, וילה, 5 + נוף. ובמעוז ציון וילה חדשה, בית + מגרש. ובגבעת המבתר, וילה, 7 + נוף. ובקרית יובל, 4 + דו משפחתי. ובקטמון הישנה, קומה בקוטג' + גג. «אהוד נכסים» 341827 (#17092)
- ■ בנחלאות, קוטג'יים + חנות, באזור שפיר 10, מ־17:00, ללא תיווך. (#3310)
- ■ בהזדמנות רמות «בנה ביתך», גדולה, גימור לפי טעמך, כניסה בקיץ, בלעדי לאמבסדור. 02"668101 (#3677)
- ■ במבשרת, שלד למגורים, בהזדמנות, שלושה מפלסים. 02"344353 (#3873)
- ■ בהר נוף, פנטהאוז, 2, לקוטג', 130 מטר + 30, ברמה. 02"344713 (#16572)
- ■ מבצע למוכרי דירה בלבד!! מעוניין לא לשלם דמי־תיווך, ולקבל חוות דעת״ד חינם? פרטים: 02"223342 (#16969)

פנטהאוזים ודירות גג

- ■ בהר־נוף, פנטהאוז, 5, ארונות קיר בכל החדרים. «דור־נוף» 02"228633 ,02"2435557/8 (#18135)
- ■ בהר־נוף, פנטהאוז מוכן, 10 חדרים, ארונות קיר בכל החדרים. «דור־נוף» 02"243021, 02"243557/8 (#18172)

קבלנים מציעים

- ■ ברמות, בבניין מרודר, דירות 3 חדרים, (לזכאים) ו־5 חדרים וקוטגים 4 חדרים «גד» שלומציון המלכה 4. 02"227775 ,02"223840 (#7712)
- ■ בבבשרות ירושלים, קוטג'ים דו־משפחתיים מפוארים, 6 חדרים + גינה צמודה. «גד» שלומציון המלכה 4. 02"227775 ,02"223840 (#7494)
- ■ לזוגיים קוטג' 6, בפרוייקט־פאר בסביבות גבעת אורנים, «מיכאל־סטאר» 02"228371 (מלר"ן). (#18640)
- ■ «שורשים» מייצגת את מיטב הקבלנים בהר־נוף. «ללא דמי תיווך» 02"537293 (#16551)
- ■ בקטה קוטג'ים, 4 ו־5.5, הר־נוף מבחר גדול. בית הכרם, קוטג' 4 + מחסן, גינה «מיכאל סטאר». 02"228371 (מלר"ן). (#17078)
- ■ אל תמכרו! הזדרזו בשילד אין לקנות דירה. 02"245818 (#2432)
- ■ בהר־נוף, בבנין מרודר, שלב א' מתקדם, דירות מיוחדות 6.5,4, חדרים. אבנר לוי. 531039 523985 (#3664)

החלפת דירות

- ■ קוטג' מרוהט, 4, במרכז מוביה, בתנה בירושלים. 02"535642 (#1092)

דירות למכירה

- ■ טשרניחובסקי, 3 חדרים, ק"ב, מטבח חדש + טלפון. 02"660798 03"256963 (#17639)
- ■ במושבה הגרמנית, דירה מהודרת, מפוצלת, שימור, מפוצלת. ס.א.ק 631764 (מלר"ן). (#17894)
- ■ בבבעת־מרדכי, כניסה פרטית + אפשרות הישייון בניה לתוספת + גינה. 02"223342 .112,000 (#2959)

4 חדרים ויותר

- ■ בבקעה, 4, מסודרת, באזור טוב כיוונים, תיווך. 02"637283 (#6288)
- ■ בקרית־משה, 4 + טלפון + הסקה + דוד"ש, ק"ב + מעלית. 03"797352 (#7536)
- ■ לרציניים, 4½ ברשב"ג, עקית + מרפסות + תוספות, 75,000. 02"223342 (#1242)
- ■ במורדים בצפורת הבירה, 4½, עקית + סוכה דרומית + נוף מרהיב. 129,500 ,02"223342 (#1351)
- ■ בתלפיות, 4, פינתית, מסודרת, בלי מדרגות. 02"416421, אחה"צ. (#3452)
- ■ בגבעת זאב, 4 חדרים + פ"א + מחסן + פלדלת, ק"ב. 852843 (#3665)
- ■ בבקעה, דירה בבית ערבי + גינה, 4 גדולים + מרתף, בלעדי ל«מתשייך» – דוד המלך 19 (חצר המלך דוד). 222578 (מלר"ן). (#3822)
- ■ ברמות, 4½ + (½ למשרד ביתי), ק"ק, אזור שקט, שמש, מטבח מיוחד + פ"א, קומפלט, מרפסת + נוף מרהיב, מחסן, חלונות כפולים, שרותים כפולים, מזגן, שיפורים, מיקום מצוין, 83,000 ,02"862370 בחול. (#3934)
- ■ במעבה־שמואל, 4 חדרים, מסודרת, כניסה נפרדת, בהזדמנות. 02"432987 (#10136)
- ■ במורדים, בנווה־יעקב, שירותים כפולים, מיידי!! 03"993565, 04"730007 (#4837)
- ■ ליד כספי, פנטהאוז 4½ לקרסוס, נוף מרהיב. 02"713810 (#5150)
- ■ «מתשייך», סוכנות התיווך הקטנה ביותר בירושלים, עברה ל«חצר המלך דוד» – רחוב דוד המלך 19. 222578 ,247388 (#5255)
- ■ קוטג' יחידה, בגילה, לרציניים. טלפון: 02"761294 (#5945)
- ■ במלך דוד, דירת 5, מפוארת. 02"225206 250,000 דולר. (#5982)
- ■ בפסגאות, בעמיאל, 4 + מחסן + מרפסת + נוף. 02"432010, בחול. (#6950)
- ■ בארמון הנציב, 4, מסודרת, כניסה נפרדת, שירותים כפולים. 02"718010 (#8945)
- ■ בשמואל־הנביא, 4, ק"ב + מעלית, 110,000, למשרד / קליניקה. 02"637678 (#9027)
- ■ למכירה, ברמת אשכול, 5, מרווחת + מעלית + נוף, דרום־מערב, שרותים כפולים + חדר ארונות. 02"819944, בערב. (#9437)
- ■ בגילה, 4 + פ"א, נוף מרהיב, ארונות, ק"ד. 02"761129 (#3951)
- ■ בירגוזן, בבלוק חדיד, 4, עליונה, כיוונים טובים, נוף פתוח, מחסן. 02"668101 (#10165)
- ■ שערי־חסד, 4, גינה, הסקה פרטית, דרוש שיפוץ. בלעדי לאמבסדור. 02"668101 (#10166)
- ■ הר־נוף, דירות 4 ו־5 חדרים עם מרפסות וגינות, נוף דרומי מפתיע, סטנדרט בניה גבוה, החל מ־75"000. «אנגלו־סכסון» 02"221161 (מלר"ן). (#10309)
- ■ בבית־הכרם, 4, יפהפיה, מחסן, 120,000. «אנגלו־סכסון» 02"221161 (מלר"ן). (#10324)
- ■ 4 בבבעת־שרת, בית־שמש, ק"א, מסודרת. 02"915457, 02"633099 ,02"523319 (#10344)
- ■ קרית השובע בהר נוף דירת גג 160 מ"ר, נוף, גינה, 98,000. «אנגלו־סכסון» 02"221161 (מלר"ן). (#10354)
- ■ במורדות, 4, שרותים כפולים + מחסן, פנוי מיידית 02"637131 (#10404)
- ■ בתלפיות – מזרח, 4 + פ"א, שירותים כפולים, שכלולים. 710103 (#10425)
- ■ ברמות א', 4, ק"ב, מטופחת, ללא תיווך, 67,000 ,02"862523 (#10457)
- ■ בתלפיות הישנה, 4 + מרפסות, ירוק ושקט, במחיר מפתה. «קורץ דמי» 02"532131/1604. (#10465)
- ■ באבו־טור, 5 + מחסן, לקוטג', נוף, 200,000 ,02"721963 בחול. (#10472)
- ■ רמות 01, דירת 4½ חדרים, דו־מפלסי, ק"א 861746 (#10481)
- ■ סילוג מציעה במשכנות פאר, בקעה, קוטג'ים 4½, כניסה נפרדת. 130 מ"ר גגו + גינה + מחסן ומסך פרטי. 02"669799 ,02"690005 (#10511)
- ■ בנוה יעקב, בהזדמנות, דירת 4 חדרים גדולים, דרומית. 02"853482 (#10553)
- ■ מציאה 4, מיוחדת, קרוב לקניה הכרמיה. תוכן: 02"246666 02"241030 (#10721)
- ■ ליד בית־אלישבע, 4, ק"ב, מרפסות, מואלות, כיוונים. 663349 (#17945)
- ■ בבית וגן (הוירא) 4, מזארת + מרפסות חוגיה. «בתיי ישקר» 02"227416 (#17947)
- ■ דירות גן וקוטג'ים «באפרת» החל 45,000 דולר + מע"מ ומשכנתא עד 26,000 דולר לעולים משכנתאות עד 53,000 דולר. «בתיי ישקר» 02"227414 (#17954)
- ■ בהזמה, 3½ + מחסן, כניסה פרטית, 63,000, נוף. 02"522580 (#17955)
- ■ בהר־נוף, דרומית + גינה עקית, כניסה מיידית, 75,000. «אורטל» 02"287973 ,02"288588 (מלר"ן). (#17990)
- ■ בגלפסון, 4, נוף לכנסת, קומה גבוהה. «אורטל» 02"288588 ,02"287973 (מלר"ן). (#18000)
- ■ בגלאו־הה והקרטוגרון, דירות 4"5"6 בבניה. 222471 ,02"820751 (#18010)
- ■ בהר־נוף, 4, מרכזת, בניה משולת, ארונות קיר בכל החדרים, 72,000 דולר. «דור־נוף» 02"228633 ,02"243021 (#18120)
- ■ בבקעה, 4, 115 מ"ר + פ"א + מחסן עק. 722020 ,638645 (#18169)
- ■ בבעלות דפנה, 4½, ק"ד, ארונות קיר, מחסן, דוד"ש. 818551 (#18201)
- ■ רמת־שרת, 4½, חדשה, מחסן, הסקה פרטית, נוף. «אבי כהן» 02"228922 ,02"233125 (מלר"ן). (#18313)
- ■ ברמות, 4½, חדשה, נוף, מיידי. «אבי כהן» 02"228922 ,02"233125 (מלר"ן). (#18325)
- ■ בלב־רחביה, 6 מרווחים, ק"ע שלמה, 4 מרפסות, 200 מ"ר, 230,000 ,02"634116 בערב. (#18335)
- ■ בהזדמנות!! במצפה־גבע, 4 מרווחת + מרפסת גדולה + מחסן. «יאה» 02"248012 (מלר"ן). (#18380)
- ■ רחביה, עזה, 4, ק"ב, כיוונים, הסקה פרטית. 02"666980 (#18410)
- ■ בבית הכרם, 4, לגדל נסיגה, מציאה מיוחדת, מיידית. 02"528162 (#18412)
- ■ בקרית־וולפסון, 5, נוף לכנסת, משופצת להפליא, 250,000. «שרון» 02"222317 (מלר"ן). (#18415)
- ■ ליד בית־אלישבע, 4 ק"א, מרבה, ארונות, דוד"ש, כיוונים. 639313, בחול. (#18416)
- ■ בבירנזק, דירת שתי קומות, 5½ + גינה, למכירה/השכרה לתקופה ארוכה. 02"415019 (#18510)
- ■ לזוגיים בקטמון הישנה, 4 מפוארים + מחסן, ק"א. 03"794779 לא בשבת. (#18549)
- ■ ברובע היהודי, קוטג' 4 + פטיו, כניסה נפרדת. 532131/3815, רינשטק. (#18563)
- ■ 4, בגילה ד', שמורה ומסודרת, ק"ב. 02"234365 ,02"762782 (#18599)
- ■ 4, במרכז רחביה!! 4½ מקסימה, בשעשועים!! 02"636896, בחול. (#18925)
- ■ ברמות, לרציניים 4, ק"ב, חייבת להמכר השבוע!! רק 165,000!! 02"272710 (#2273)
- ■ בקטמון, 4 + מחסן, ק"ב, מטבח משוכלל, לרוזיים!! 87,000. 02"630394 (#3443)
- ■ ברחביה (צמודה) 5½, מעלית, נוף לכנסת. «אבי כהן» 02"228922, 02"233125 (מלר"ן). (#16336)
- ■ לדתיים, 4 בקטמון הישנה, מסודרת + מחסן, 92,000. «קינג־דייויד» 02"661144 (מלר"ן). (#16582)
- ■ חמישה, לקוטס, בדלפסון, נוף בכנות. 02"535634 ,04"245461, בערב. (#16673)
- ■ בתלפיות הישנה, בבית חדש, 4 עם גינה, דרומית, מחסן, הסקה פרטית, חניה מקורה. «טוביה בור» 226231 (מלר"ן). (#17137)
- ■ בגבעת־מרדכי 4 דרומית, מפוארת + פ"א ומחסן, נוף מעליות. 02"661898 (#458)
- ■ 4 חדרים, מפוארת, ק"פ, רחוב אלרואי. 03"287379, ביום. (#8883)
- ■ 2 פנטהאוזים מפוארים ביותר, במרכז, עם כל השיכלולים. «גלובוס נכסים». 631242 (#17107)
- ■ בקרית־יובל, 4, ק"ב + מעלית, סלון גדול וארונות, חייבת להימכר «גלובוס נכסים». 631242 (#17094)
- ■ בארמון הנציב, 4, כניסה נפרדת, כדאי לראות. 03"239529, 02"231097 (#11237)
- ■ בתלפיות הישנה, 4, יפה, ק"ב + מחסן. 02"713230 (#12273)
- ■ ליד התיאטרון, 4, ק"א, שקט, מרפסת סוכה. 02"666391, בחול. (#12386)
- ■ בארמון הנציב, 4, מרווחת, כניסה נפרדת, מרפסות + מחסן. 02"714563 (#12409)
- ■ בגילה החדשה, 4 + פ"א, מטבח כפרי + תוספות. 02"767155 (#12414)
- ■ בגילה פינתית, קוטג', דו־קומתי, 136 מ"ר, נוף. 02"763463 (#12482)
- ■ בירזוק, עקית, 4 + פ"א + חצר המחסן, ארונות, 118,000 דולאר, פנוי באוקטובר. 524385 (#12483)
- ■ ברובע היהודי, 4½, יפה המהודרת + חצר פרטית. 02"281764 בחול. (#12596)
- ■ במורדים בגילה 5 (אחד קטן) + מחסן, 75,000, פינוי ביולי 02"760684 (#12749)
- ■ בארמון הנציב, 4 + פ"א, דוד־סיה, ק"ב, 64,000 ,02"721666 247910 (#14403)
- ■ ברחביה, 5, ק"א, הסקה פרטית, מרפסות, שקט מרכזי. «אורט הכהה», 02"247853, 02"247833 (מלר"ן). (#14696)
- ■ 4, מסודרת, פ"א, דוד"ש, גילה א', ק"ב. 02"767225 (#16368)
- ■ בתנוך אלבק, 4½, מפוארת, שיכלולים, ק"ב, גדולה + מחסן. 724935 (#16846)
- ■ 4 בקרית יובל, בסביבה טובה, לקוטס, בהזדמנות «מרכז הדיור». 816575 ,224940 (מלר"ן). (#16883)
- ■ בקרית שמואל, 5, חניה מקורה, הסקה פרטית, מחסן. «טוביה בור» 226231 (מלר"ן). (#17144)
- ■ בגבעת מרדכי, בהלל 4½ + ארונות + מחסן, ק"א, מיידי. 02"637568 (#17322)
- ■ בבני־ביתרא, 4½, מרווחת + ארונות + מחסן, נוף. 02"714028 בחול. (#17535)
- ■ בגילה 4 + חניה + מחסן + דוד"ש. 221580 ,233522 (#17669)
- ■ בגילה, 4, ק"א + דוד"ש + סודגים, 353154 לא בשבת. (#17675)
- ■ קונה נכון!! אל תחליט לפני שתשמע השבוע מחירים תואמי תשלום לדירות פאר, היחידות בעיר. לבניה מיידית 6"5"4 חדרים במבחר אזורים (מקום בצמרת). «בתיי ישקר» 02"222597 (#17750)
- ■ בבית הכרם!! 5 + פ"א + סוכה גדולה + הסקה ומחסן פרטי + ארונות + נוף שקט וירוק, בלעדי ל«תיווך זהר». 243386 ,244716 (#17768)
- ■ הר־נוף, קרית יצחק אלחנן, מדרשאה מכבי, 4 חדרים מרווחים (גם קו־5, הרבה תוספות, המחיר הר־ל־ל-92,000. אקסקלוסיבי ל«ירושלים קוואליטי». 03"344698 בערב. (#17787)
- ■ ברמת־שרת, פנטהאוז מפואר, 5 חדרים, נוף, כיוונים, מיידי. בלעדי ל«דאוי» 243951 (#17803)
- ■ בבקעה, 4 חדרים, נוף, חדש, מיידי, 66,000 «דאוי» 245647 (#17813)
- ■ ברמת־אשכול, 4½, מרווחת, שקט. בלעדי ל«דאוי» 245647 (#17821)
- ■ ברובע־היהודי, 5, דו־מפלסי + פטיו, מרווחת. 02"810711 בחול. (#17823)
- ■ ברמות אשכול, 4, מיידית, ק"ק (ללא חדר מדרגות), מסודרת, מאורגנת, 244008, 232742 «בית־לי» (מלר"ן). (#17835)
- ■ בגילה החדשה, 5 חדרים, משוכללת, דו־מפלסי, מרפסות, נוף. «דאוי» 243951 (#17838)
- ■ ברחביה השקטה, 6 + סוכה, 4½ + יציאה לגינה. «נכסים ודיור» 660858 (#17870)
- ■ ברמות א', 4, מהודרת + כווים, מיידי, במחיר מציאה. «דור־נוף» 228633 ,243021 (#17877)
- ■ בקטמון הישנה ושקט.4, ק"ב + מרפסות ונוף. «האמן יתוי» 232581 (#17886)
- ■ גבעה צרפתית, 4, יפהפיה, ק"ב במחיר הזדמנותי. «בית כרמל» 247999 (#17900)
- ■ בלב רחביה דירת יוקרה, 5 מרווחים, גינה גדולה, אפשרות להיכנס מיידי. «טוביה בור» 226231 (מלר"ן). (#17912)
- ■ בהר־נוף, 6, ק"א, כניסה, בעוד תשרי־שנה, «אורטל», 288588 ,287973 (מלר"ן). (#16699)
- ■ ברחביה, 4, קרוב לפלוה, ק"א מסודרת, «אורטל», 288588 ,287973 (מלר"ן). (#16714)
- ■ 4, מפוארת, בהר־נוף בירושלים, חדשה, כיוונים נהדרים, נוף מרהיב. 03"809182 ,03"5564828 (#16820)
- ■ מבצע למוכרי דירה בלבד!! מעוניין לא לשלם דמי־תיווך, ולקבל חוות דעת״ד חינם? פרטים: 223342 (#16962)
- ■ במרכז, 4 משופצת, מהודרת, כל השיכלולים + חניה. 02"226672 (#3001)
- ■ בגילה, 4 יפים + פ"א מרווחת, דרומית. ס.א.ק. 02"631764 (מלר"ן). (#3005)
- ■ 5, במעלות דפנה, דו־מפלסית, ק"ד, משופצת, נוף, 83,000. 02"811302 (#3422)
- ■ בתלפיות בעיר־גנים, קוטג', 4, דרומי + מרפסות ומחסן. 02"714545 (#3719)
- ■ בשמואל, 4 חדרים, חניה, יציאה לגינה. 666840, בערב. (#3911)
- ■ בארמון הנציב 4, בבניין 3 דיירים, כווים + גינה, כניסה נפרדת. 02"722547 .90,000 (#16405)
- ■ בגבעת מרדכי (הלל) 4½, מעליות, נוף, מחסן. 02"660462, 03"344036 (#16461)
- ■ ברובע־יהודי!! 160 מ"ר + גג + נוף + מחסנים. «שרון» 02"9"8"222317 (מלר"ן). (#16478)
- ■ להשקעה/למגורים/למשרד – ברחביה – 4, ק"ב, 189,500 «בתיי ישקר» 02"227414 (#16900)
- ■ בהלני המלכה, בבית ערבי, משופץ לפלא, 4 חדרים, מטבח גדול ומשלם, גינה 150 מ"ר, מחסן גבבן + תוספות, דור־נוף. 228633, 02"243021 (#17074)
- ■ ברמת־אשכול הגבעה הצרפתית, מבחר 4"4½, החל מ־170,000!! «בית כרמל» 247999 (#17151)
- ■ בארמון הנציב, 4 ק"ק, ארונות, במבנה מבצין. 02"714656, בחול. (#3793)
- ■ ברמת־אשכול, 4, מרווחת ומסודרת, במקום טוב. «צ'ימוקי» 221451"4 (#16592)
- ■ בארמון הנציב, 4 + דרומית, ק"ב, שרותים כפולים, ארונות + דוד"ש, נוף. סלמן: 715440 (#1756)
- ■ בנווה־יעקב 4 גדולה ומסודרת + תוספת בניה. 42,000 ,02"223342 (#2948)
- ■ הקודם זוכה!! בבקעה 4 מפוארת קומפלט + מרפסות + מחסן, 69,000 ,02"223342 (#2995)
- ■ בקרית שמואל, 4 חדרים + מעלית, נוף מקסים. «עד־נר» 02"816833 (מלר"ן). (#3002)
- ■ ברחביה הבסטוליית, 4 מפוארת, דרומית + מרפסות + גג צמוד, 119,000 ,02"223342 (#3031)
- ■ בבית־הכרם 4, ק"ב, מרווחת + מרפסות + נוף, 87,000 02"223342 (#3109)
- ■ בתלפיות הישנה, 4, מהודרת + פ.א, מרפסות, 3 כיוונים, חניה, מזגן, ק"ב 02"711497 (#3468)
- ■ בהר־נוף 5, דרומית, ק"ב + נוף. «אורטל», 288588 ,287973 (מלר"ן). (#16691)

✓ עוד חידוש של "לוח מעריב" – מודעות דגש. לקבלת פרטים חייגו לטלפון 03-251333 ובסוכנויות הפרסום.

- ■ חייבת להמכר בארמון־הנציב!!! (במרכז) 4, מסודרת, ק"א + מחסן, 72,000 + מרפסות. «תוך מוריה» 713038 ,717998 (מלר"ן). (#2481)
- ■ בשטמפר, 4½, דרומית, נוף, חניה, מרפסות, 128,000 02"630569 (#3681)
- ■ בעיר גנים, 6 + פ"א, 134 מ"ר, 55,000 02"411806 מ־16:00 (#3744)
- ■ ארמון־הנציב, 4, מסודרת + דוד"ש, מיקום מצוין. 02"718752, 16:00– (#3789)
- ■ ארמון הנציב 4, דרומית + מרפסות + דוד"ש. 02"716558 (#16808)
- ■ בעמיאל 4½, נוף, ארונות, מחסן מצוייר, מיידי. 02"634390 (#4632)
- ■ בעמיאל, 4½ חדרים, ק"ק, שרותים כפולים+נוף 424395 (#3456)

3–3½ חדרים

- ■ בגינה פרטית, 3 + יציאה לחוץ (מפרטי), 60,000 דולר. 02"814450 (#10)
- ■ בארמון הנציב, 3, שקית + 2 מרפסות + פ"א, דרומית + נוף. 55,000 ,02"223342 (#1318)
- ■ באלכסנדרונת 3½ (מאנק), מסגרותי ... 52,000 ... 02"287101 ,02"664742 (#3964)
- ■ ברמות א', 3, ק"ב, מסודרת + ארונות. 864753, לא בשבת. (#5004)
- ■ בקרית־יובל, בבניל, דירת 3 חדרים, בהזדמנות + ארונות. 02"423321 (#5976)
- ■ ברמות ב', 3 + מרפסת, ק"ק, ללא חדר מדרגות, כניסה נפרדת. 02"866089 (#6786)
- ■ בקרית־יובל, 2 משופצים ל־3, נוף, ק"ק, 38,500 דולר. 02"418585 (#6861)
- ■ בקרית־משה, דירת 3 חדרים גדולים, ק"ב + דוד"ש. 528531 (#7048)
- ■ בגילה, איזור מצוין, דירת 3 חדרים, ק"ב. 763937 (#7051)
- ■ במעלה־אדומים, 3½ + מרפסת, מטבח מפואר, נוף, ק"ב. 02"352202 (#8297)
- ■ ברמות, בגלומבלו־זליק, 3½, ק"ב, שרותים כפולים, כיוונים. 02"867613 (#8309)
- ■ במעלה־אדומים, 3 + פ"א, ק"ב + תוספת + ארונות 351073 בחול. (#9587)
- ■ בנוה־יעקב, מסודרת + פ"א, דוד"ש, פלדלת, נוף יפה. 02"852843 (#9901)
- ■ ברמות א', 3 + פ"א 83 מ"ר + תוספת. 02"862252 (#10109)
- ■ ברזסמה, 3, מסודרת + חצר + אפשרות בניה. 02"552538, 02"537589 (#10176)
- ■ ברזסמה, 3 + מחסן, יפה ומסודרת, ק"ב + דוד"ש. 02"528530 (#10190)
- ■ בגילה ליד הפלנ"ת, 3½ + מחסן + דוד"ש, ק"ב. 02"631427 (#10320)
- ■ בגבעת־מרדכי, 3, מטופחת + תוספת, ק"ז, מוארת, נוף. 636584 (#10330)
- ■ בקרית־יובל, במרכז, 3½ + פ"א, ק"ב, מטופחת, 419287 בחול. (#10408)
- ■ בגילה ב', 3 + מרפסת, ק"ג מרבת אמריקאי, מצויינת. 02"761558 (#10434)
- ■ קרית־משה, בבעל השאילתות, 3½, ק"ב + 3 מרפסות + שרותים כפולים. 02"524735 (#10453)
- ■ בנוה יעקב, במרכז, דירת 3½ חדרים, ק"ב. 02"854688, בערב. (#10461)
- ■ ורסקו טשרניחובסקי, ק"ד, 3 + מרפסת סגורה, 58,000. 02"639772 (#10735)
- ■ ברמות, 3 + פינת עבודה, דו־מפלסית, ק"ב, דרומית, תוספות. 02"863286, 02"223816 (#11920)
- ■ בבקעה, 3½ + דוד"ש, הסקה דירתית + תוספות, יפהפיה. 02"713193 (#12257)
- ■ בקרית־יובל, 3 + פ"א, ארונות, דוד"ש, 53,000 טוני. 02"419903 (#12383)
- ■ בארמון הנציב, 3, בבנב נוזה, מיקום אידאלי + נוף. 02"717037 (#12453)
- ■ בגילה 3, ק"ב, מסודרת + דוד"ש ופלדלת. 02"558316 ,02"760562 (#13007)
- ■ במעלות דפנה, 3½ + טלפון + הסקה, 51,000 דולר, מטופחת. 02"665629 (#14407)
- ■ בנוה־יעקב, 3 + פ"א, ק"ב, בגנכ, שקטה יפה. 02"854320 (#16953)
- ■ בר־סימון, 4½, ק"ד, כוונים, 120,000 דולר. 02"661758 בחול. (#82)
- ■ נוה יעקב, 3, ק"ד + מעלית, דודמית + פלדלת, 34,000 .853876 (#554)
- ■ בשמואל הנביא, 3, ק"ב, דוד"ש + ארונות, אפשרות בתשלומים. 02"976783 (#623)
- ■ בקרית־משה, 3½, ק"ב, סוכה + ארונות + הסקה, מרווחת. 02"527685 (#710)
- ■ מציאה!! 3 בגילה, ק"א, יפהפיה, דרומית, 39,500 02"223342 (#1193)
- ■ בהזדמנות!! 3, בשמואל הנביא, מסודרת + אפשרות בניה, 40,000 02"223342 (#1220)
- ■ הקודם זוכה!! בהזדמנות 3, בנוה־יעקב, ק"א, 27,000, 02"223342 (#1291)
- ■ חייבת להימכר בתל הארז"ל, 3 חדרים, 84 מ"ר. תיווך «אפיר» 813206 ,814283 (#17295)
- ■ בקרית־מנחם (דתיים) 3½ + פ"א, ק"ב + ארונות + דוד"ש. 02"430887 (#17350)
- ■ במבשרת 3 + דוד"ש, אפשרות בניה. 02"247113 לא בשבת. (#17653)
- ■ «ברובע היהודי» 3, מיוחדת ומוארת, פנטסטי להשקעה/מגורים. «בתיי ישקר» 02"227414 (#17764)
- ■ בקרית־משה פרבשטיין, שלושה, משוכללת + מרפסת סגורה, ק"ד. 527949 (#17816)
- ■ בבקעה, בית ערבי, 3 גדולים + דירת חדר צמודה, בהזדמנות. «גלובוס נכסים» 02"631243 (#17817)
- ■ בגילה, רחוב הגפנה, 3½, ק"ב, מסודרת. 762624 אחה"צ. (#17846)
- ■ בגילה, 3 + מרפסת + נוף, מסודרת, דרום הגדה. 02"762894 (#17863)
- ■ ברובע היהודי, 3 + פ"א, מיוחדת, פרטית, חצר. T.A.C 02"631764 (מלר"ן). (#17868)
- ■ ברמות א', 3 + מרפסת + כווים, קומה נוחה, מיידי. «דור־נוף» 243021 ,228633 (#17874)
- ■ בימין־משה, בהזדמנות!! 3 + פ"א + הסקה + מחסן, מסודרת 02"520229 (#17879)
- ■ ברחביה, הרב־ברלין, 3, 110 מ"ר, מפוארת, סוכה 60 מ"ר + מחסן + מעלית + חניה תת קרקעית, בלעדי ל«אוסין» 244113 (#17883)
- ■ בגבעה הצרפתית, 3, מרווחת, נוף, ק"ב + מעלית, 55,000. «דאסי» 243951 (#17903)
- ■ בבקעה, בית ערבי, יפהפיה + גינה גדולה, בהזדמנות לרציניים בלבד. «גלובוס נכסים» 02"631243 (#17917)
- ■ בבית הכרם 3 חדרים, קומה ב' + מרפסות, 52,000. «גלובוס נכסים» 02"631243 (#17935)
- ■ בעיר גנים, 3 חדרים, משופצת, ק"ב + דוד"ש + מחסן. 416240 (#17948)
- ■ בנוה־יעקב, 3, יפה, מסודרת, + ארונות, חצר + גינה. 02"854241 (#17959)
- ■ בגן רחביה, 3, יפהפיה, שקטה + טלפון, ארונות בהזדמנות. 02"442350 (#17988)
- ■ ברובע היהודי, 3½ + גג, כיוונים טובים, ק"ב. 90,000 ,02"287202 (#18253)
- ■ 3 בקרית־שמואל, קטמון ישנה, רסקו, בסן־סימון, בתלפיות הישנה, ס.א.ק. 02"631764 (מלר"ן). (#18269)
- ■ בלינקולן 3, ק"ק, שבש, מרפסות, בלעדי לס.א.ק. 02"631764 (מלר"ן). (#18282)
- ■ ברמות, 3 + פ"א, ק"ב, מסודרת, דרומית. 02"862883 ,02"247396 (#18284)
- ■ בהזדמנות במעלה־אדומים, וילה 3 חדרים + מחסן. 02"941571, בחול. (#18304)
- ■ במעלות דפנה, 3 חדרים + מרפסות פתוחה, 58,000 «עד־נר» 02"816833 (#18337)
- ■ ברחביה השקטה, 3, ק"א, מרפסות, 78,000. בלעדי ל«אדם וכרמו» 247833 ,02"247853 (מלר"ן). (#18344)
- ■ בקטמון (הישנה), 3 ק"ב + מרפסות 72,000 «עד־נר» 02"816833 (#18347)
- ■ בארמון־הנציב, 3 + פ"א, ק"ב 540,000 02"828880 בחול. (#18371)
- ■ בסמדרית, בלוי 37, 3½ המחסן, מרווחת, בחדשה. 02"819862 (#18386)
- ■ בקרית־משה, 3½ חדרים, מפוארת, ק"ב 02"531810 לא בשבת. (#18388)
- ■ ברחביה, 3 + גינה גדולה, 585,000 02"828880 בחול. (#18398)
- ■ בהזדמנות במבשרת, 3 + פ"א + רשיון בניה, מיידי. 02"344329 (#18452)
- ■ בבקעה (ערבי) 3, ק"ב + מרפסת + שבש, 67,000, 532131/3815 רינשטק. (#18579)
- ■ למוחרי הזולתה!! בטשרניחובסקי (רסקו), 3, משופצים, 55,000 «בתיי ישקר» 02"222597 (#18587)
- ■ בבקעה, ביו־ערבי, 3 גדולים + מרפסות. 02"714242, בערב. (#16400)
- ■ בקרית־יובל, 3, מסודרת, הסקה פרטית + מחסן. 02"411203 (#3194)
- ■ במבשרת, 3, ק"א, 50,000, דוד"ש, ריצת 02"223619 בבקר. (#3301)
- ■ למכירה בהרצג 3 קטנים, מיקום מצוין, כניסה נפרדת. 02"713236 (#3417)
- ■ מפוארת, ברמות ב', 3 + פ"א, ק"ב, מטבח חדש. 02"866675 (#3427)
- ■ 3, בגילה, יפהפיה, ק"ב, דרומית + ארונות. 42,000 ,02"223342 (#16345)
- ■ בקרית־יובל, בנמל, 3 + פ"א + דוד"ש + הסקה + ארונות. 02"423261 (#3690)
- ■ בקרית־ארבע, 3, כיוונים + דוד"ש + הסקה דירתית. 02"961144 ,02"961079 (#3710)
- ■ בקרית־ארבע, 3½, ק"ב, 79 מ"ר, מיידית 720786 ,865245 (#4666)
- ■ במרכז בית־שמש, 3, מסודרת, ק"א + מטבח יפה. 02"915340 (#4779)
- ■ בתלפיות, קורא הדורות, ק"ב, 3 + פ"א + מרפסות. 02"710334 בחול. (#18710)
- ■ ברמות א', 3, 81 מ"ר, ק"א, טלפון + מחסן. 02"361375 (#1040)
- ■ בצפורת הבירה, 3½, כניסה נפרדת, נוף, אפשרות הרחבה. 04"232523 ,02"825004 בערב. (#2950)
- ■ בפיסגת זאב, 3 + פ"א + מרפסת ומיגה!! 44,000 ,02"765188 בחול (#16878)
- ■ ליד היכל שלמה 3, מטופחת, שקטה, לא בבהה. «טוביה בור» 226231 (מלר"ן). (#17132)
- ■ בהר־נוף, 3 חדרים, 52,000 דולר. «דור־נוף» 02"243021 ,02"228633 (#17381)
- ■ חייבת להימכר, הזדמנות, מתלתדאלים, 3, ק"ק, מסודרת, תיווך. 02"711040 לא בשבת, גם בערבים. (#18492)
- ■ במרכז בית הכרם, 98 מ"ר, 3 + פ"א + הסקה. 052"556694 03"373865 (#2515)
- ■ בבית־הכרם, (ברמבן), 3, נוף יפה. 02"232298, ללא תיווך. (#3783)
- ■ בתלפיות הישנה, בבית ערבי, ק"ק, 3 גדולים, כניסה נפרדת, גינה, עצים, נוף, אפשרי להרחיבה, מיוחדת. 02"711811 ,110,000 (#16436)
- ■ בארמון־הנציב, 3 מסודרת, 141,000!! בארמון־הנציב, 3 דרומית + גינה, 147,000!! «בית כרמל», 247999 (#16576)
- ■ בקטמון הישנה, דירת 3, בבית ערבי, ק"ק + גינה + חצר «גלובוס נכסים» 631242 (#17086)
- ■ במרכז רחביה, דירת 3 חדרים (על שטח של 4), ק"ב, משוכללת + תוספות. «גלובוס נכסים». 631242 (#17102)
- ■ 3 בקרן היסוד, 40 מרוצות, ביטחול 722264 (#17130)
- ■ 3 חדרים במבשרת ירושלים, קומה א', 37,000 דולר. 342629 (#17216)
- ■ ברחביה, 3 גדולים + הול, ק"ק. 02"661559 לא בשבת. (#1781)
- ■ בצפורת הבירה, דירת 3 חדרים, מרוהטת + מחסן. 02"819394 תיווך. (#2978)
- ■ בגילה, 3, ק"ק, חדשה ומוארת + דוד"ש + מחסן. 766562 (#3694)
- ■ בשדרות־הרצל, 3 + מחסן, שרותים כפולים, הסקה, ק"ד. 02"528793 (#16746)
- ■ בצפורת הבירה, 3, משופצת, מחיר הזדמנות. «מיכל נכסים» 02"630061, 02"631333 (#978)
- ■ בגבעה־הצרפתית, 3, 82, ק"ב, דרומית, 58,000 ו־3 ק"ב, 74, מפתחות במשרד, 53,000. «מיכל נכסים» 631333 ,630061 (#1018)
- ■ ברמת אשכול 3 חדרים + ק"ב, מיידית, 52,000. «עד־נר» 02"816833 (#2991)
- ■ בדוסתאי 3, מרפסות, ק"ד, דוד"ש, נוף. 631948 ,720217 (#3074)
- ■ רמות, 3, יפה, כיוונים, נוף, דוד"ש, בחול 866225 (#3550)
- ■ בקריבאי, ליד קו־סימון, 3, ק"ב מרפסת סגורה. 02"665420 (#3703)
- ■ ברמות, 4 במחיר 3 מרווחת מאוד, ק"ד. 863173 (#3672)
- ■ ברובע־היהודי, 3 הדיה, 537823, לא בשבת. (#16392)
- ■ ברמות, 3½, ב־4, ק"ה. כיוונים, מיידי. 02"760188, בחול. (#16466)
- ■ ברמת שרת 3 + פ"א ק"ה + מעלית, מסודרת יפה 413608 (#16559)
- ■ בשכונה גרמנית, 3½ לזקקות, קומה אחרונה. 666676 ,249577 (#16896)
- ■ בגילה בלנוה, ק"ק, 3 + פ"א + מחסן, בנוסדה. 763594 (#16914)
- ■ ברמות, 02, 3 + ברמה שבוה, 97 מ"ר, 02"828762 (#16949)
- ■ קרית־יובל, 3 + פ"א + ארונה + דוד"ש, דרומית. 422308, בחול. (#16978)
- ■ בעיר גנים, 3, ק"א!! בבניין קטן ואבן, שמורת שבש + 2 מרפסות + דוד"ש + הרחבה!!! 02"18581 ,02"717998 58,500 (#2501)
- ■ בבית הכרם, במרכז, 3½, ק"ד + הסקה + מחסן, 63,000 02"533687 (#2502)
- ■ בארמון־הנציב, 3 + פ"א, ק"א + נוף מקסים!! שמורה שבש!!! פרטי בידי, 43,000. «תוך מוריה» 713038 ,717998 (מלר"ן). (#2506)
- ■ בארמון־הנציב (שלב א') 3, 40,000 717998 «תוך מוריה» (מלר"ן). (#2518)
- ■ מציאה!! בבר יוחאי 3 + טלפון + דוד"ש, 26,000 דולר. 02"421192 (#16339)
- ■ 3 חדרים, בקרית־ארבע, מיידית, דוד"ש, ארונות, 02"202468 02"414630 (#16645)
- ■ בקריינים, 3, ק"ב, 26,000, מיידי. 02"434232 ,08"486618 בחול. (#4732)
- ■ בקטמון בוסתנאי, 3, בגילה, האשת יהודית, 3, פרטי. 666259 (#5222)
- ■ בנוה־יעקב 3 + פ"א, ק"ד + מעלית מסודרת 02"851030, 02"855161 (#4474)
- ■ בקטמון, בוסתנאי, 3 בגילה, האומה יהודית 3, פרטי. 666259 (#4918)

2–2½ חדרים

- ■ 2 בקרית־שמואל, קטמון הישנה, 2½ + גג במטודלה, ס.א.ק. 02"631764 (מלר"ן). (#18306)
- ■ במורדון 2½, דרומי, הרחבה אפשרית, שקט. 432362, לא בשבת. (#12132)
- ■ ברמות ב', 2, ק"ק, מרווחת. 02"864729 (#12388)
- ■ בפלנת, 2½, כחוהת, כיוונים + שיפוצים 63,000 ,02"695241 02"667070 (#12762)
- ■ בקרית יובל, 2½, ובבקשה 3 + הסקה. 02"710203 ,02"231471/6 בבית. (#12891)
- ■ בגילה 2 יפים + טלפון, ק"א, ברחוב הגפן. 02"861278 (#2883)
- ■ בארמון־הנציב!! 2 + הול, ק"ב, מיקום טוב!! 35,000, «תוך מוריה» 717998 (מלר"ן). (#2522)
- ■ במרכז הרובע היהודי, 2½, ק"ב, גג משותף. 02"285037, בחול. (#3682)
- ■ ברמות א', 2 + פ"א, 70 מ"ר. 02"247097 ,02"862794 (#17670)
- ■ בטלביה 2, 154,000!! בקטמון הישנה 2½ + גינה, 143,500!! בית הכרם 2½, 147,000!! «בית כרמל» 247999 (#18026)
- ■ בגילה, 2 ק"ק + גינה גדולה, דוד"ש, יפהפיה. 02"764473 (#18178)
- ■ במניה 2½ + ארונות + דוד"ש + מרפסת, 27,000, מיידי. 02"223342 (#2976)
- ■ במרכז, בבורש, 2½, ק"ב, 02"231922, 68,000 ש"ח. 03"990297 (#16667)
- ■ בקרית משה 2½ + מרפסות + רשתות, הסקה דירתית, ק"ק. 02"522154 (#16413)

1–1½ חדרים

- ■ בארמון־הנציב, 1½, מסודרת קומפלט, ללא תיווך. 02"716573, 02"722857 (#946)
- ■ בית וגן, 1½, 38,000, טלפון, נוף. 02"976168, לא בשבת. (#13157)
- ■ 1½ להשכרה לקייץ/למכירה במרכז העיר. 02"240311, 04"334515 (#17839)
- ■ בעיר גנים, בנז משפחתי 1½ + אפשרות בניה. 02"419183, 02"554604 בחול. (#16888)
- ■ בהרצג, קרקע, כניסה נפרדת, מתאים גם למשרד. 02"760610 (#17016)

דירות בשכר חודשי

- ■ בקרית־משה, 5 + טלפון, ק"א. 02"535479, לא בשבת. (#9283)
- ■ 15 דקות מירושלים, 3 + טלפון ענק + גינה. 02"663694, 02"441787 (#11383)
- ■ ברמות, 3 חדרים, טלפון, הסקה, נוף מרהיב. 08"471834 (#816)
- ■ להשכרה בבית־אלישבע, 3 + טלפון + הסקה. 02"638781 בחול. (#1154)
- ■ קוטג' בגבעת זאב, 4½ + גינה, חדשה, טלפון: 02"662941, בחול. (#3000)
- ■ בגילה החדשה, 3½, מרוהטת / ריקה + טלפון. 631785 ,524877 222887 (#3508)
- ■ בטלביה, 3, מרוהטת / ריקה + טלפון, שקטה. 02"634420 בחול. (#3613)
- ■ בקרית הלפסון, 4½, לשנה־שנתיים, אפשרות למרוהטת, ללא תיווך. 03"427808 (#6660)
- ■ בעין־כרם, 5 חדרים + גינה + חניה, פנוי מאוגוסט. 361003 (#7040)
- ■ בגבעה הצרפתית 4 חדרים, הסקה + טלפון + ארונות. 08"436571 (#8539)
- ■ מהר־יעקב, 4 + טלפון + מעלית, 3 ארונות קיר. 03"288523 (#9774)
- ■ בנוה־יעקב, 3 + טלפון + דוד"ש, חדשה, מקסימה. 02"719747, 03"310946 (#10004)
- ■ להשכרה, בבית וגן, 4, לתקופה ארוכה. 02"231029 ,02"248093 (#10015)
- ■ בפסגת־זאב, 4 + מרפסות, דוד"ש, פלדלת, כיוונים. 02"760360, בחול. (#10251)
- ■ בטשרניחובסקי, שלושה + טלפון + ארון קיר, מיידי. 02"636938 באחה"צ. (#10299)
- ■ בקרית־משה, 2, 3, 4 + טלפון. 02"522084, יצחק, בחול. (#10406)
- ■ בבגידה, 4 + מחסן, מטבח משוכלל, הסקה פרטית לטווח ארוך, 550. «אנגלו־סכסון» 02"221161 (מלר"ן). (#10459)
- ■ רחביה, 3 + הול + מרפסות + הסקה. בבלעדיות תיווך מנחם 02"249579 (#11072)
- ■ בבבקה טוות בית שבש 4 + טלפון. 057"421822 ,03"991166 (#11187)
- ■ דיבר דל ניו־יורק, קייץ 1986, שנה אחת או יותר. 02"667533, 02"665484, לא בשבת. (#12160)
- ■ 3 חדרים במקסי, נוף מרהיב + טלפון + דוד"ש. 02"664235 (#12480)
- ■ במוצא עלית, קוטג' 4 חדרים + גינה גדולה, 342579, ומיום א' הלאה. (#13694)
- ■ בניין מודאיב לבוסד, 6 חדרים גדולים, בלטרנימקי, לדתיים. ת.ד. 16416, ירושלים. (#14511)
- ■ בגבעת־זאב, קוטג', 4 חדרים, להתקשר: 065"88037, לא בשבת. (#14595)
- ■ בבית הכרם, בשילד 10, בנין חדש, דירות מפוארות, 4"5 חדרים. 03"661511"2 ,03"729340 (#14781)
- ■ בבית־הכרם, 3 + פ"א, ק"ב + טלפון + ארונות, 02"532476, 02"861002 (#16449)
- ■ ברחביה פנטהאוז 5 + מרפסת + מחסן. בבלעדיות «תיווך מנחם». 02"249579 (#16906)
- ■ דירות מרוהטות לתקופות קצרות וארוכות, תיווך «אפיר» 813206 ,814283 (#17308)
- ■ בפסגת זאב, 4½, הסקה, ארונות, מטבח, פנוי מאוגוסט. 02"816284 (#17783)
- ■ ברחביה, מיקום מעולה, 6 + סוכה, גדולה. «נכסים ודיור» 660858 (#17866)
- ■ ברמת־שרת, הבינשטיין, 4 דו־קה + מחסן + חניה. 02"417718 בערב. (#17889)
- ■ בירושלים, להשכרה במקום היפה ביותר, דירת פנטהאוז מרוהטת. 02"531111 קו ערוך 1210 בשעה 19:00 – 21:00 (#18078)
- ■ דירות 4 ו־5 חדרים, בירונות, אפשרות לריהוט חלקי! 02"520142 (#18127)
- ■ בבבעת־מרדכי 3, מרוהטת חלקית + חימום. 663023 ,931352 בחול. (#18305)
- ■ בגילה, קוטג', 4, באוגוסט לתקופה ארוכה + טלפון + דוד"ש. 02"765387 (#16466)
- ■ בתלפיות מזרח, 3, מטבח גדול, ק"ק + טלפון. 02"717349 (#18476)
- ■ בנוה־יעקב, 4 יפה, ק"ב לטווח ארוך. 03"9321221 ,03"9225665 (#8424)
- ■ במרכז 3, מתאים גם למשרד (שטראוס). «אבי כהן» 02"228922, 02"233125 (מלר"ן). (#16344)
- ■ בטשב שואבה, 2 חדרים, נוף (גינה, אפשר מרוהטת). 02"341507 (#16854)
- ■ ברחביה, 3 + טלפון, קרקע, סילי, בחול – 02"227116 02"242140 (#16422)
- ■ השכרה, בבית־הכרם, 2 גדולים, 1 קטן + פ"א, מטבח חדש. 02"520679 ,62,000 (#3361)
- ■ בבבעת שרת (בית שמש), 4, יפהפיה + נוף. 069"48121, 069"48275 לייקי. (#3424)
- ■ 5 חדרים מרוהטים, בגבעה הצרפתית, נוף משגע לשנה מיולי. 02"824626 (#4738)
- ■ קרית־משה, 5 יפים, «מיכאל סטאר». 02"228371 (מלר"ן). (#17049)
- ■ ברמת דניה, 3½ + טלפון, ריהוט חלקי, לתקופה ממושכת. 02"639145 (#3460)
- ■ בבבעת אורנים, קוטג' מיוחד 4½, נוף מרהיב. «אבי כהן» 02"233125 ,02"228922 (מלר"ן). (#16347)
- ■ דירות 4, ר"ס במרכז + דוד"ש, הסקה פרטית, נוף, ללא תיווך. 02"419616, 02"221096, 02"413070 (#16749)
- ■ בלב טלביה, 4, מאד משוכללת, כניסה פרטית, גינה, מיידי, אמבסדור. 02"668101 (#3590)
- ■ ברמת־שרת, ברובינשטיין 4 + פ"א, ריקה, בחול. 02"526850 (#16856)
- ■ לדתיים, בבבעת־מרדכי, 3 + פ"א, הסקה, ארונות. 02"661559 (#16925)
- ■ במודרמות, 3 שמורה, לשנה ומעלה, מתפנה באמצע אוגוסט. 02"633160 (#17046)
- ■ בז'בוטינסקי 3½, לא מרוהטת + טלפון, כניסה נפרדת. 630723 בחול. (#17067)
- ■ בפסגת זאב, דירת 3½ חדרים, כניסה מיידית. 03"491179 (#3163)
- ■ 4 חדרים, בגבעה בצרפתית, שרותים כפולים, ממוף יולי. 02"826750 (#5164)

דירות מרוהטות

- ■ בתלפיות 3½, מרוהטת מלא + טלפון + הסקה, לתקופה ארוכה. 02"713738 (#7678)
- ■ לזוגיים, רחביה 4, לקוטס קומפלט, «תיווך מנחם». 02"249579 (#411)
- ■ מהר־שאנן, 4, מרוהטת + טלפון, מ־10/07/86 – 10/07/87, 350, 02"534476 (#2815)
- ■ לזוגיים, בין קרית משה לגבעת שאול, 3, קומפלט. 534783 -בערב. 02"534783 (#9433)
- ■ בבבעה־הצרפתית, 3½, מרוהטת + טלפון, לתקופה ארוכה / קצרה. 03"210367 (#10011)
- ■ ברמת־אשכול, 3 + פ"א, מרוהטת מלא, לשנה. 815603 בחול. (#10043)
- ■ בבבעה־הצרפתית, 5, מרוהטת + טלפון, נוף, מ־1 ליולי. 02"866645 (#10069)
- ■ דירות מרוהטות ומצוידות לתקופות קצרות ... 02"226919 ... 02"224456 (#10092)
- ■ בטשרניחובסקי, 3 מיולי, מרוהטת + טלפון + מזגן + דוד"ש. 664075 (#10257)
- ■ קוטג' ברמות ב', 4 + גינה + מרפסות, נוף, מאוגוסט לשנה, אפשרות להארכה. 02"866427 (#10262)
- ■ בתל"ש, 2½ + טלפון + הסקה, 275, מיידי, בחול. 02"410770 (#11906)
- ■ בית, 3½ + גינה, במרכז, 053"55338, בערב בלבד. ובשבת. 02"226611 (#13147)
- ■ בשכוני 4 ק"ב נוף, יפהפיה מרוהטת. 03"956403, 03"799776 (#14477)
- ■ ליולי – אוגוסט, בפלט"ת, מרוהטת, 2½ + טלפון, כשר. 02"668560 (#16871)
- ■ לתיירים ברחביה 3½ קומפלט, לכל התקופות. «תיווך מנחם» 02"249579 (#16910)
- ■ ברמת־שרת, 3 + סוכה, מרוהטת קומפלט, ק"א, דוד"ש, טלפון, לשנתיים. 02"420615 (#17306)
- ■ לתיירים ומפשים, 3 בגבעת הבובר, טלפון, גינה, מ־16.6 – 31.7.86 ,813760 (#17830)
- ■ קוטג' בתלפיות – מזרח, 5, מפוארת, מרוהטת קומפלט + גינה. 724269 ,223342 (#17845)
- ■ בארמון הנציב, 3, מרוהט, נוף כיוונים, לתקופה ארוכה, בלעדי ל«דאוי» 243951 (#17875)
- ■ ברמת־אשכול, 4 מיידי, למגושבת. 02"271027 מ־07:00-08:00 בבוקר. (#17984)
- ■ בגבעה־הצרפתית, 2 חדרים והלון, מרוהטת + טלפון, מיולי. 02"638368 (#18342)
- ■ בבית־הכרם, 4 + טלפון, מיולי, לקייץ/ולתקופה ממושכת. 02"867797 (#18419)
- ■ בגבעת המבתר, 2½ + מרפסת + גינה יפהפיה, ארוכה. 02"224639, 02"535382 (#18449)
- ■ בתלפ"ת, 5, ק"א + גינה, מיידי + טלפון, 450, 524479 בחול. (#18501)
- ■ בגדולא, 4 + מרפסת + טלפון, הסקה מרכזית, לשנה. 02"528975 (#18504)
- ■ ברחביה, 2, מרוהטת קומפלט, לתקופות קצרות. 02"636896 בחול. (#18930)
- ■ «בטלביה» לתיירים ולקייטנים, לתקופות קצרות, חדר או דירה מרוהטת + נוף. 02"662319 (#4675)
- ■ ברחביה, דירת 3, מרוהטת קומפלט, ריקה, 255 דול. «גלובוס נכסים». 631242 (#17114)
- ■ בקטמון־הישנה, 4 יפהפיה, מרוהטת קומפלט, «צ'ימוקי» 221451"4 (#16621)
- ■ ברחביה, לתיירים, 3, מרוהטת, פנויה מ־20/8/86–31/10/86. 02"667622 (#3733)
- ■ ברמת־דניה 4, מרוהטת + טלפון + הסקה, ק.א.ק 223525, בבוקר. (#16409)
- ■ ברחביה, 2, לחודש יוני בלבד, סטנה כשר, מתאים לתיירים «אורטל», 288588 ,287973 (מלר"ן). (#16726)
- ■ בשל"ת בתלפיות מזרח, 3 מרוהט חלקי + דוד"ש + טלפון. 03"473444 (#2183)
- ■ בצפורת הבירה, 3 גדולים + דוד"ש, מרוהטת קומפלט, לשנה. 02"664771 (#3695)
- ■ ברמת־צובא, וילה 4, טלפון, גינה, באמצע לשנה. 02"537660 (#14353)
- ■ דירות מפוארות + מסודרות, לקייץ ולתקופות ארוכות. «תיווך ד.ב.» 02"667276 (מלר"ן). (#16853)
- ■ בסן סימון, 4, הסקה, טלפון, שנתיים, מאוגוסט. 02"668970 (#5307)

דירות ברמ"פ

- ■ במרכז, 2 + הול קטן + מרפסות גדולות, ק"ה. 02"241161/2 (#688)
- ■ דירת 2 + גג ענק + נוף, בבצלאל 31. 052"78301 (#1131)
- ■ לאניני טעם, 3, במרכז העיר, סטרבי, גינה, הסקה. 02"232449 (#1357)
- ■ במרכז, חדר + גלריה «מהיית. 02"247046 (#9378)
- ■ בהזדמנות, 2½, ברחביה, ק"ב + מרפסות, למגורים/למשרד, ללא תיווך. 02"668598 (#10288)
- ■ בנחלאות, 2 גדולים + פ"א, ק"ק + חצר + דוד"ש. 02"227680 (#17239)
- ■ במרכז (במשולש) משרד, 3 מסודרים קומפלט, 38,000 «בית לי» 232742, 244008 (מלון). (#17692)
- ■ בהזדמנות, 3 מסודרים, ק"ב, במחנה־יהודה, 18,000 דולר. «תיווך טולה» 02"280173 (#18084)

חדרים מרוהטים

- ■ בהזדמנות בבית־הכרם, בדירת אישה, חדר למתאימה. 02"536713 ,02"430123 (#17698)

ביקוש דירות

- ■ 2804 לקניה או להשכרה לתקופה ארוכה, מאוגוסט 1987, וילה גדולה + שטח גדול לספריה. תשלום גדול מיידי תמורת מחיר סביר. רצוי ברמת־אשכול / גבעת־המבתר. 02"810721, בחול. (#9124)
- ■ דרוש בשכ"ח בית/קוטג' במבשרת או רמות. 02"535380 (#9455)
- ■ משפחה, היודעת לשמור נכס, מעוניינת לשכור 4–5 חדרים בבקעה/מושבה־גרמנית, קטמון הישנה. 02"634508 ,428362 (#10199)
- ■ מעוניינים לשכור קוטג', 4 – 5 חדרים. 02"714389 (#10356)
- ■ 4 מרוהטות, במרכז, ליולי־אוגוסט, 02"413128 ,02"233528, בערב. (#11184)
- ■ מעוניין לקנות, בית/וילה, 4–5 חדרים, באזור רמות. 02"826499 בשעות: 8:30–12:30 (#12806)
- ■ דרושות דירות מרוהטות וריקות, למכירה ולהשכרה. «תיווך מנחם» 02"249579 (#16915)
- ■ דחוף לקונים מיידים דירות 3"4, קוטג'ים ומגרשים בפסגת זאב. «בית לי» 244008, 232742 (מלר"ן). (#17718)
- ■ לתייר מקורה, חדשה בהוחפות דירה – בית – מגש, לקניה במרכז. 248727 ,244716 (#17761)
- ■ מחפשת דירה/בית להשכרה + גינה בסביבת המושבה הגרמנית. 02"710132 (#17871)
- ■ אנו סטודנטים אחראים לבילוגיה ותפואה, מעוניינים לשכור על דירה לתקופה מוסכמת. 02"535914 (#18396)
- ■ להשכרה, מיולי, 6 חדרים, אומי מיוחדת!! בבקעה/מושבה – גרמנית. 02"271075 (#16383)
- ■ לקניה 3½, 3, ברחביה, קרית־שמואל, טלביה. ללא תיווך!! 03"761584, בערב. (#3089)
- ■ דרוש בדחופות בשכר־חודשי, בית־וילה, 6 חדרים, באזור טלביה, רחביה, לשנתיים־שלש. אמבסדור. 02"668101 (#3641)
- ■ להשכרה קוטג' / דירת 4–5 במזרח תלפיות. 227820 (#3908)

עסקים

- ■ למכירה/להשכרה, מגדניה מפוארת לרשת חנויות בד"ק. 02"288328, בחול. (#1326)
- ■ להשכרה בירושלים, מרכז העיר, שטח של 1200 מ"ר, לתקופה ארוכה, מתאים לכל מטרה. 02"228011 (#14319)
- ■ בדמ"פ, דוכן עתונים, בבקריהודה 5, עטרה, פרטים במקום. (#14911)
- ■ למכירה מסעדה + ציוד, מיקום מצויין ואפשרויות, לרציניים בלבד!! 02"669248 (#17920)
- ■ למכירה ציוד למספריה קומפלט במצב מצויין. 525508 ,861651 (#17928)
- ■ לשותפות/למכירה, מפעל בענף הכימיקלים. 02"814187 לא בשבת. (#9466)
- ■ דרוש שותף לעסק להשכלאות רכב. עדיפות + כתב המסכה. 02"523708 ,02"528453 (#2980)
- ■ חנויות, משרדים ומחסנים, במרכז, לכל מטרה עד 150 מטר. 02"419616, 02"221036, 02"413070 (#16759)
- ■ יזמים שותפים – פעילים או שקטים – לעסק רווחי, 200,000 דולר. מרויות מובטחות, אמבסדור. 02"668101 (#3571)
- ■ חנות וילונות + מוניטין, במרכז קרית יובל ולכל מטרה. 02"414649 (#16334)
- ■ למכירה ציוד מלא למספרה שלגיים, יפן, מעולה. 02"663276, 02"352005 (#3701)

חנויות

- ■ בגילה למכירה מיידית, חנויות בגדלים שונים. «גד» שלומציון המלכה 4. טלפון: 02"227775, 02"223840 (#7471)
- ■ חנות במחיר הזדמנתי בבניין כלל. «אבי כהן» 02"233125, 02"228922 (מלר"ן). (#18295)
- ■ באזור המסחרי המיוחד ביותר בירושלים – חנויות להשכרה, בגדלים שונים. בלעדי לאמבסדור. 02"668101 (#18537)
- ■ האוניברסיטה העברית מבקשת הצעות לרכישת זכויות בחנייה בנווה ב'2 חנויות והמרתף בבניין המצא ברחוב קרן היסוד 38 ירושלים. הצעות יש להגיש עד ליום 22.6.86. פרטים ותופס הצעה בטלפון: 02"584773 בשעות העבודה. (#2724)

לך על בטוח לוח מעריב

■ ב„צמרת הבוהר" ב„בטוח הבנויה" שטח מסחרי כ-500 מ"ר (מתאים למינימרקט) + 2 חנויות בשטח 40 מ"ר כ"א, למכירה מיידית. (ניתן גם להשכרה). „בר" שלומציון המלכה 4, טלפון: (#7548) 02"223840 ,02"227775

■ להשכרה חנות (38), במרכז רחוב יפו. 234747 אחה"צ. (#17540)

■ להשכרה חנות במרכז המלך ג'ורג', 80 מ"ר + חניון. 234010 (#17915)

■ חנויות במאה שערים וכמאלה דירת מחסן 50 מ"ר + מטבח ושירותים, 15,000, למכירה. (#18018) 02"820751 ,02"222471

■ להשכרה חנות 50 מ"ר + כח + גישה + טלפון לכל מטרה. (#16907) 421837

■ בשכ"ת, חנות במרכז כלל ירושלים. 03"258287 לבקש אגו עדינה. (#10133)

■ במרחוב חנות 20 מ"ר, 1500 דולר לחודש, „מיכאל סטאר" (#16934) 02"228371 (מלר"ן).

■ במרכז, חנות מרווחת + שרותים בשכ"ת. למשרד נסיעות, מחשבים, מזון ולכל מטרה. (#3577) 02"668101

■ במרכז העיר, 70 מ"ר, להשכרה במחיר מציאה. 02"344713 (#16865)

משרדים

■ להשכרה, במרכז כלל, 3-5 משרדים מפוארים. 03"294141 (#17283)

■ במרכז, 3 חדרים גדולים, ק"ב, פינוי מיידי. „אבי כהן" 02"228922 ,02"233125 (מלר"ן). (#17742)

■ בבן־יהודה, 3 חדרי משרד קיד + מוניטין ברמ"ג. 413998 בערב. (#17910)

■ בתנובה, A ק"ק, השכרה לתקופה ארוכה, „בנייני־ישקר" (#18606) 02"227414

■ במרכז העיר: 10 חדרים או חלק להשכרה. 02"539926 (#16330)

■ להשכרה בבית משרדים במרכז העיר, חצי קומת משרדים הכוללת 12 חדרים, מיזוג אויר מלא, מעליות. (#1753) 243884 ,219366

■ 1-4 חדרי משרד, בכלל, מיידי. (#16423) 02"818282 ,02"249711

■ במרכז 240 מ"ר, מסודרים לכל מטרה + טלפון + כח. 052"543249 (#16421) 02"816779

■ בטלביה 200 מ"ר, כניסה ויציאה נפרדת + חניה. 03"241013 (#17774)

מבני תעשיה

■ מבנה תעשיה להשכרה/מכירה, ברוממה, ק"ב, 500/1000 מ"ר, לטווח ארוך, מסחר + חימום + 2 טלפונים + כח + שרותים + משרדים. נא לפנות לטלפון: (#17878) 02"227150

■ בעטרות להשכרה/מכירה מסגריה מסודרת + כלים, מבנה 150 מטר + חצר שטח 250 מטר. אפשרות מכירת הכלים. 851651 (#17902) 525508

■ בגבעת שאול מבנה 120 מ"ר ק"ק אפשרות השכרה/שותפות. (#16886) 02"862219

מגרשים

■ לשותפות קבלנים, מגרשים לבניינים בתל-אביב ומרכז. מגרשים להשקעה בבירנים. 02"222471 (#18004) 02"820751

■ מחפשים קרקע לבנייה תבנית + ג, באזור תגר. 02"532102, בחול. (#18316)

■ בממשרת־זאב, מגרש לבניה + תבנית ואישורים. 03"853906 (#18655) 03"841897

■ בגבעת זאב, למכירה מגרש דו משפחתי, 1 דונם. 02"818128, לא בשבת. (#16904)

■ בגבעת זאב, אפשרות לצרף לקבוצה לבניה עצמית. 02"421278 בחול. (#16734)

עבודה

■ אחראית למשק בית בבית הורים עזרת נשים. לפנות ל„מנהל" ת.ד. 140 ירושלים. (#754)

■ אסיסטנטית או פקידת קבלה, דרושה למרפאת שיניים פרטית במרכז העיר. ידיעה טובה באנגלית ועברית הכרחית. גיל 20-25. (#3459) 02"222904

■ רוכשי מדיעת מירושלים, ומה מגזר הערבי, למדריכים מקומיים מבוססים. 03"297327 (#7813)

■ איש מכירות דינמי בענף ההלבשה, תנאים טובים, טלפון: (#8360) 224151

■ לחברת בניה: רקע טכני / יזמאי קיבוץ / יזמות קבלניות / בערב (#9514) 02"976868

■ לחברה המנוגה שווקי סלקס, דרושים אנשי מכירות. (#10267) 02"226312

■ לש.ל.ת. ירושלים, פיזיותרפיסטים/יות, אחים/יות, מטפלים/ות, חובשים/ות, מלווים/ות, לחיילים, מקצ'יסטים/יות רפואיים. (#10275) 02"415560

■ למיתרוסאל תעשיות ירושלים בע"מ – גבעת שאול ב' דרושים: 1. נקיונאי מנוסה. 2. מכונאים לעבודות אחזקה הבית. 3. מחסנאי משלוחים – באופני היבוד, להתקשר: 02"522201 (#10792)

■ דרוש נגר ב„עפרה" + אפשרות מגורים במקום. 02"976934, בחול. (#10845)

■ למפעל תעשייתי בירושלים דרושים: רתך שהתמחה בירושלים, בעל רתך, סמך מבני + נסיון בהרכבת מכונות ובמכשירים. אל קטרוסי + נסיון. 02"527132 (#12755)

■ מזכירה, כתבנית מעולה, רצוי אנגלית והנה"ח, למשרה מלאה/חלקית. 02"270461 (#17705)

■ דרושים, מפעילים מוסמכים לטרקטור ג'י.סי.בי. + פוסיס. (#17831) 02"528823

■ נער שליח אחראי הנסמך לעבודה מיידית. 818041 אחה". (#17844)

■ פיקוס – מפעל עתיר ידע, דרושה מזכירה – נסיון קודם, שפת אם אנגלית, כולל הדפסה. 02"825555, לעליוה מיום א'. (#17854)

■ דרושה בירושלים לשנה"ל תשמ"ז, אם בית – מנהלת פנימייה, בעלת משפחה, מגיל 35, נסיון בחינוך הדתי, בעלת כושר אירגון והפעלת צוות, מגורים במקום חובה, מכללת „אמונה" ת.ד. 10290, טלפון 02"715767 ,02"711033 (#18291)

■ למפעל גדול, דרוש/ה פקיד/ה לנהה"ח, סוג ג' + נסיון 5 שנים, בתעשייה בהנה"ח ממוחשבת, למשרה מלאה. 02"717225, ביום. (#18293)

■ לבקור־חולים, דרושה עובדת מעבדה מוסמכת למיקרוביולוגיה ובנק הדם במשרה מלאה. (#18340) 02"246495

■ צלם מוסמך דפסי אופסט מעולים, לרבות ונליון, מתאים מבית. (#18437) 02"719960

■ יבואני מכשירי כתיבה מחפשים מזכירה אנגלית, הדפסה בעברית, למשרה מלאה. 02"430191 (#18490) (13:00-9:00).

■ בחור + נסיון (חובה) רצוי! ידע בהרכבת ארונות (לצלצל ב-18:00) (#18498) 539761

■ סדרי צילום/מדפסת לעבודות בשפות עברית ולטינית. (#18554) 02"632406

■ דרושה מנהלת חשבונות מנוסה, למשרה חלקית, בוקר – 243355 (#16862)

■ ל„סאתקוסים" – השמונה הלאומית של טבע הארץ במקורות ישראל – דרוש מדריך. עברית אנגלית, שפת אם אנגלית, 08"233840 ,08"245881, ב-15:00-09:00 (#3442)

■ בוגרים אחרי שירות צבאי, 12 שנות לימוד, לעבודות אבטחה במשמרות. לקביעת ראיון לפנות לשיאון שבאי 227002/5 ב/12 (#2676)

■ למרכז דירות – סוכנות/ים מכירות. לשעות הפנאי, רווחים טובים. 225681 (#17160)

■ למסגרת חינוכית טיפולית עם ילדים, דרוש/ה מרפא/ה בדיבור, הכישורים: דיפלומה מתאימה ונסיון של שנה לפחות. בדבר פרטים נא לפנות לד"ר פרנקן 531934 (#2999) 536202

■ לחברת ללמיד פ"ת, יצרנית צבעים לבנין, דרוש, סוכן מכירות בירושלים והסביבה. 03"912898 (#8446)

■ דרושים עובדים דתיים חרדים לייצור תעשייתי, בעלי רקע טכני וידי זהב. 02"976158 (#8535)

■ למוסך אחות, פיזיותרפיסטית, דיאטנית, מזכירה. טל.415560 02 ירושלים. (#8547)

■ עובד לחנות פירות וירקות, במרכז, משרה חלקית. 225551 (#17063)

■ למשרד עורכי־דין, מזכירה, כולל הדפסה. 02"247134"5 (#3679)

■ הקונסוליה האמריקאית הכללית בירושלים, דרושים שומרי בטחון ונהגים. המעונינים יפנו בכתב למנהל האדמיניסטרטיבי, ת.ד. 290 ירושלים. (#16638)

■ לבנק ספחות דרושות עובדות ניקיון, שעות העבודה משעה 15:00-16:00, ביום ו' מ-10:00 בבוקר עד 15:00 אחה"צ. לפנות לגב' מזל ברח' הלני־המלכה 9, משעה 15:00. (#6436)

אחיות

■ קיבוץ גלגל, מחפש אחות מוסמכת. 02"941242/8, מ-07:00-14:00. 02"941244, בערב. (#12199)

הנהלת חשבונות

■ מנה"ח + ידע בהדפסה עברית. אפשרות לחצי משרה. 02"660866 (#17047)

מוכרים/ות

■ מוכרות מנוסות, ידיעה בשפות. 232491 או במקום: יום, בן יהודה 23 ב-10:00-12:00. (#16408)

■ מוכרת מנוסה, לגלריה אקסקלוסיבית, משמרות, שבות. (#16495) 02"245320 ,02"223670

■ למוסך צעצועים, דרושה מוכרת דינמית, עברית ואנגלית, 02"719917, 07:00-11:00. (#16351)

מזכירות

■ מזכירה כתבנית, עברית אנגלית, משרה מלאה, א"ה'. 639501 לאומי. (#16838)

■ במעלה־אדומים, מזכירה, ידע באנגלית חובה! 02"637358, 02"352899 (בחול). (#17966)

■ למפעל בגבעת־שאול, מזכירה אנגלית/עברית, בעלת נסיון. (#16662) 02"523613

מפיצים ומקדמי מכירות

■ דרושים: סוכן מכירות בעל רכב מסחרי ומחסנאי. 02"867159 (#18442) 02"234892

■ סוכן מכירות מנוסה + רכב פרטי. 02"522876 ,02"526854 (#16365) (בחול).

■ דרושים דרושות, דיילים דיילות מגיל 30, להדגמה וקידום מכירות של מוצרי חשמל ברשתות השיווק בירושלים, שעות העבודה 19:00-16:00 (כב"ם) לקביעת ראיון לפנות בין השעות 9:00-15:30 לטלפון 03"201622 ת"א. (#16587)

ספרים/ות

■ למספרת יוקרה, ספרית תמורה לספרית. 221188 מיום א'. (#17691)

■ לסלון־אנט, בבית־הכרם, דרושה ספרית + קליאנטורה + מאניקוריסט. 02"527010 (#16375)

עוזרות ומטפלות

■ אישה (לא סטודנטית) לטיפול באדם מבוגר + מגורים. 02"632317, סיקי. (#14662)

■ בארמון־הנציב, מנהלת משק בית + מטפלת, חדשי. 721236 (#16921)

■ מלווה למטפלת, בבשא ולגלים + מגורים, 150 ש"ח לשבוע. (#3857) 02"222572

■ דרושה בחורה אחראית לטיפול בילדים תמורת מגורים, כלכלה ושכר. 02"660615 (#3454)

■ אישה לטיפול בקשישה + בישול + נקיון. 02"411418, 18:30-20:30 (#3698)

■ מיידי !!! מטפלת לתינוק, ליום ארוך או צהריים עד ערב, באיזור הגבעה. 02"630047 בערב. (#4665)

פקידות וקלדנות

■ כתבניות עברית ו/או אנגלית, מנוסות בלבד, לעבודה מיידית לפי שעות, שכר גבוה „תבנור" (#608) 02"2404389

■ כתבנית מעולה, למשרד או לאחה"צ/בוקר. 02"528860 (#12420) 02"231096

■ „ליזוזתד" השכרת רכב, דרושה פקידת מכירות דוברת אנגלית ועברית, ורשיון נהיגה מעל לשנה. (#17326) 02"661749 ,02"663392

■ דרושה כתבנית עברית מעולה, למשרה מלאה. 02"637927 (#17269)

■ למוסד ציבורי בירושלים, דרושים 3 כתבניות בשפה האנגלית, בדבר פרטים נא לפנות בכתב ת.ד. 92 ל„ם לתיבת הסבתון. (#9529)

■ דרושות קלדניות דיסקים מנוסות, לעבודה במשמרות. (#16793) 02"698398

רפואת שיניים

■ דרושים לרפואה ציבורית, רופאי שיניים מומחים לילדים, אורתודנטים לבטבונים, + אסיסטנטיות. 02"523960, בשעות 10:00-12:00 בבוקר, 20:00-22:00 בערב. (#629)

■ למרפאה דרוש אסיסטנט מנוסה, דובר אנגלית, למשרה מלאה. 02"234679, ובערב 02"865235 בחול. (#3020)

שמירה ואבטחה

■ למודיעין אזרחי, דרושים, מאבטחים לעבודה בהובלת כספים, לפי שעות. עדיפות לבעלי נשק פרטי. לפנות עם תעודת זהות, רחוב הנגרת 2 ירושלים. (#11734)

■ לשרות הסיור דרושים מאבטחים בוגרי יחידות קרביות, 12 שנות לימוד, עד גיל 28, טלפון חובה, עבודה במשמרות, לסטודנטים, לפנות בימים א, ב, לבנין הדרין רחוב הלני־המלכה 21, 17:00. (#11858)

שרטטים וגרפיקאים

■ דרוש/ה גרפיקאי/ת ביציסטי/ת נסיון בעיצוב עיתונים בבית שמש. 02"914365 (#10488)

ביקוש עבודה

■ בוגרת הוראה במתמטיקה ופיזיקה, ירושלים והסביבה. 051"887735 ,051"882668 (#12485)

■ עולה חדשה מאנגליה, מעוניינת בעבודה אירגונית או יוזמי־ציבור + ידע בהדפסה. 02"664005 (#16362)

■ תדוק + רכב, שומר בגנה, בהעשה. 527010, בלילה: 866264 (#16367)

■ סטודנט + סטיישן מעוניין בעבודה בשעות לא שיגרתיות. (#5251) 02"285955 בערב.

מכוניות

■ סיטרואן פלס 83 – שמורה – אר־ה וטסט. 02"635143 ,02"539054 (#17694)

אאודי

■ 80/1600, חדשה, 1983 + מזגן + הנה בת. 02"864691 (#9160)

■ 80, 1600, אוטומטי, 1983, 33,000 ק"מ, ראשונה. 02"534635 (#3838)

■ אאודי 80, 1983, אוטומט, 53,000 ק"מ. 02"912596, לא בשבת. (#976)

■ אאודי 80, 1982, מצויינת, סטריאו. בערב, לא בשבת (#17356) 02"421807

■ אאודי 80, 1983, מזגן, ראשונה. + 1985 ראשונה. (#17950) 02"344027 (#17950)

■ אאודי 80, 1983, ראשונה, במצב מצויין, מזגן. 02"713444 (#5254)

■ אאודי 80, 1600, 1981, אוטומטית, מצויינת, מזגן, (#16358) 02"415410

■ אאודי 1983, 44,000, אוטומט, מנוכה צה"ל. 02"851110 (#18254) 02"531932

■ מכבה, אאודי 80, 83, אוטומטית, 1600, 40,000 ק"מ. (#14847) 02"816513

אוטוביאנקי

■ אוטוביאנקי ג'וניור, 1984, מחשבת, חדשה. 02"525622, ובערב 02"235788 (#18016)

■ ג'וניור 84, שמורה, מצויינת, יד ראשונה מהשכרה. 02"528678 (#1908)

אוסטין

■ אוסטין מטרו 1983, יד ראשונה, 13,000 ק"מ. 02"635194 (#10414)

אופל

■ אופל אסקונה, 1981, מצב מצויין, 80,000 ק"מ. 02"246666 (#10727)

■ אופל אסקונה 1981, מעולה, טסט לשנה (לשעבר השכרה) מזגן, רדיו, מחיר 2,500 ש"ח. 02"912724 (#16363)

■ אסקונה 1300 אס, 1984, קופה 5 דלתות, אוטומטית מיוחדת (#12588) 02"865572

■ אסקונה 1300/5, 1983, טסט, יד ראשונה, תוספות. 02"537515 (#949)

■ קדט 1300, 1983, ראשונה, 36,000 ק"מ. 02"244767 (#3771) 02"715546

אלפא-רומאו

■ אלפא סוד, 1351, 1979, 85,000, מצויינת. 02"246796 (#17923) 02"419317

■ סוד, 1200, 1982, ראשונה, 46,000, מצויינת. 02/665979 (#5269) בחול.

■ סוד 82 + היטל, קלאץ', שניה, בחול – 248743 ,820305 (#16920)

אמריקאיות

■ פורד מוסטנג 1974, מצב צוק, 8 צילינדרים, אוטומטי + מזגן. (#18455) 02"855308

ב.מ.וו.

■ ב.מ.וו. 315, 82 + טסט, כחדשה, 02"812877, ובעבודה (#12766) 02"811933

ג'יפים

■ ג'יפ 1980, 6 צילינדר, במצב מצויין. 02"246006 בעבודה. (#18885)

וולוו

■ 1979, GL 244, אוטומטי + מזגן + מחירון. 02"520668 בחול. (#16535)

■ ג'י.אל. 83 + תוספות, 35,000 + טסט, מצויינת, מנוכה צה"ל. (#10310) 02"861668

■ וולבו 164, 1973 + מזגן + טסט. 02"351442 ,02"661661 (#18607)

■ וולבו סטיישן, 81, ג'י.אל., (92297) 02"816546, לא בשבת.

■ וולו 343, 1979, 145,000 ק"מ. טלפון: 02"711151 (#14665)

■ מכבה, 240, 1983, אוטומטית, 44,000 + תוספות. (#8923) 02"418363

טלבוט

■ הורייזן 1500, אוטומטית, מעולה, מחירון, 1982. 02"638106 (#18350) בחול.

■ טלבוט, סולרה, 1300, יד ראשונה, 1983. 02"524564 (#12763)

■ טלבוט סולרה, 82, 1600, טסט, הזדמנות. 344394 ,246653 (#17760)

טנדרים

■ טנדר פיג'ו, 1974, אחרי אובהול, ראשונה. 02"343125/6 (#12406) 02"341768

■ רום כרמל 1980 + רדיו טייפ, ארגז + טסט + טלבוט 1983 + ארגז. 02"242024 ,02"248161 (#18738)

■ רום כרמל 1980 + ארגז + טסט, וטלבוט 83 + ארגז. 248161 (#16453) 242024

מסחריות

■ ג'י.אם.סי. וונדרה, 1982, מעולה, ראשונה + טסט. 02"665636 (#3760) 02"423514

■ טנדר פולקסווגן אל.טי 1979, מעולה, לא בשבת. 02/810685 (#8552)

■ טרנזיט 1972, גרמני, שניה + אובהול, טסט. 02"353316 (#17452) 02"855328

■ טרנזיט 81 + אובהול + טסט לשנה + מושבים חלונות. 02"819013, לא בשבת. (#18366)

■ מרצדס די. 608, שמורה, 1982, לאחר, 65,000 ק"מ. 02"631326 (#3487)

■ שברולט ג' 20, קצר 83, 103,000. (בחול)02"821777 (#17109)

מרצדס

■ אשכולית 230, 1985, אוטומטית, 48,000 מזגן + מע"מ. (#16401) 02"422368

סובארו

■ 1300, סוף 1983, מזגן, ראשונה, 33,000, מצויינת. 02"810520, לא בשבת. (#9093)

■ 1300, 1983, מצב מכבי מצויין. (#9392) 02"721351

■ 1300, 1983, 44,000, שניה, היטל. 02"763935 לא בשבת. (#11976)

■ 1300, 1982, ראשונה, 53,000, מצוינת. 02"414264 לא בשבת. (#717)

■ 1600, 79, סטיישן, אוטומט + מזגן, בבית: 02"418806, (#18616) 02"539008

■ 1600, 1979, די.אל. 95,000, במצב טוב, טסט + תוספות. (#49) 02"351555

■ 1800, סטיישן אוטומטי, 1982, במצב טוב. 02"234565 (#1415) 02"353460

■ 1983 + טסט לשנה, 52,000 ק"מ. 02"914169 02"911249 לפרשון. (#18286)

■ סובארו 1300, 1983, השכרה לשעבר, במצב מצויין, אפשרות החלפה לרכב אמריקאי. (#17530) 02"246006

■ סובארו 1300, 1983, כחול מטאלי, ראשונה. 02"721419 (#16471) בחול.

■ סובארו 1600, 1985, ראשונה, אוטומטית, מחירון לדירקן. (#3064) 02"631330

■ ספיישל 81, שניה, שמורה + רדיו. 527218 ,02"521111/78 (#17960)

סיטרואן

■ ויזה 1983, ראשונה, מחירון. 02"931514 בחול. 02"221492 (#16542)

■ לרגל נסיעה סיטרואן ג'י.אס.אי. 1981, מחירון, רדיוטייפ. 02"866645 (#8862)

■ סיטרואן ויזה 83, יד ראשונה, 41,000, טייפ. 246653 (#17178)

■ סיטרואן ג'י.אס.אי, פאלאס 1983, יד ראשונה + תוספות. 02"864131 (#974)

■ סיטרואן ג'י.אס.אי, פאלאס, 1984, ראשונה, מצויינת. (#9966) 02"528641 ,02"811663

■ סיטרואן, ג'י.אס. אי. 1983, מצב מצויין, אפשרות דרכון לדרכון. (#14934) 02"410140

■ סיטרואן ג'י. אס, סטיישן, 1974, בהזדמנות, 698365 (#17767) 635004, נכי.

■ סיטרואן, ג'י.אס.אי. 1981, חצי אוטומטי, במצב מעולה. (#18324) 02"361840

■ סיטרואן, ג'. אס. אי, 1983, יפהפייה, ראשונה + טסט + תוספות. (#16531) 02"865426

עוד חידוש של "לוח מעריב" – מודעת דגש. לקבלת פרטים חייג לטלפון 03-251333 ובסניפי הפירסום.

סוסיתא

■ 79, סטיישן. 02"433132 לפני 20:00 (#13715)

■ רום כרמל, 81, טסט לשנה, מכבי רדיו. 02"413546 (#10197)

פולקסווגן

■ גולף 1100/5, 1981, 49,000, (#9393) 02"528948,

■ גולף, 1982, 50000 ק"מ, מחירון, מצויינת, שניה. 02"814442 (#18407)

■ פאסט, 1600, 1977, אוטומטית, במצב מצויין. 02"867689 (#12255)

■ פולו, 1981 + טסט, 64,000 ק"מ, מצויינת!! 02"864133 (#17334) 03"474343

■ פאסאט 1300, 1977, שניה, במצב טוב, מחירון. 02"660912 (#16447)

פורד

■ אסקורט 1975, 1300, 4 דלתות, 94,000, שמורה. 02"527084 (#16384)

■ ברנזה, 1300, 1979, טסט לשנה, יד שלישית. 02"418732 (#10099)

■ טאונוס, 78, 02"422145, לא בשבת. (#17797)

■ פורד קורטינה סטיישן 1600, 77, יד ראשונה. 246653 (#17182)

■ פורד אסקורט, אל.אקס. 1985, דוחן הגיל 855328, בערב. (#10306)

■ פורד סיירה, אוטומטית, 1600, ג'י. אל. 1983, 02"662373, ובעבודה: 02"825602 (#16740)

■ פורד אסקורט 1978, אוטומט, יד ראשונה, בהזדמנות (#16328) 02"241901

■ פורד טרנזיט 1983 מהבגרה, ראשונה, 180,000 ק"מ, 244720, 226820 ,247461, בין 08:30-16:00, בית־אלפרט. (#16719)

פיאט

■ 131, 1983, ראשונה, 22,000 ק"מ, 02"344965 ,02"235467 (#3610) בחול.

■ 127, 85 סטיישן + טסט ל-10 חודשים. 02"721002 02"539008 (#18626)

■ 127, סטיישן, 63,000, מחירון, 766308 בית, 285145 עבודה. (#18394)

■ 127, 1050, 1983, רדיוטייפ + רמקולים + אזעקה. 02"410650 (#12560) בחול.

■ 128, 1982, מצב מצויין, 79,000, טסט בדצמבר. 02"415796 (#16649)

■ אונו 70, אס. אל. 1985, יחידה בארץ, תוספות, מערכת חשמלית. 344977 ,716430 (#18427)

■ מדרכון לדרכון, פיאט ראשונה, 1985, במצב מצויין. 02"828958 (#18014)

■ פיאט ריטמו 1300, 1981 + מזגן, ראשונה + רדיוטייפ. 02"434588 (#115)

■ פיאט 127, סוף 1981, צמיגים, טסט בדצמבר. 02"343970 (#17872)

■ פיאט 131, 1981 + טסט + היטל, מצב מצויין. 02"352923 (#16429)

■ פיאט ריטמו, ספיישל, 83, 02"816546, לא בשבת. (#2274)

■ פיורינו 1981, במצב טוב, אפשרות החלפה ל-131. 02"664249 (#10623)

■ פנדה 1050, 1985, 14,000 ק"מ + טסט והיטל. 02"719630 (#750) בחול.

■ רגאטה 1984, 85, אס, 1600, מזגן, 26,000 ק"מ, ראשונה, 02"413380, בערב. (#17938)

■ ריטמו 70, 1983, 1300, אוטומטית, 30,000 ק"מ, ראשונה, מצב מצויין. 02"419945 (#3441)

■ ריטמו 1300, סי.אל. יד ראשונה, 1982. 02"533452, בחול. (#3688)

■ ריטמו 70, אס.אל. 1983, ראשונה, כחדשה, 30,000 ק"מ. (#16506) 02"665693

פיז'ו

■ 104 G.R, 1982, ראשונה, 69,000 ק"מ + היטל. 02"723623 (#14551)

■ 104, 1983, ראשונה, אחרי אובהול, מצוינת. 02"522876 בחול. (#16372)

■ 104, 1982, 1124, טסט + רדיו, שמורה. 02"712620 בערב. (#4626)

■ 304 סטיישן – 80, פרקינג, בשישי־שבת: 02"424583, מיום א' (#8325) 057"84285

■ 305, ג'י.אל. 1982, שניה, 46,000, רדיו, טסט, מצויינת. (#725) 02"416537

■ 305, 1982, ראשונה, 36,000, 02"931922 רותי, 02"246738 איתן. (#2966)

■ 305, ג'י.אל. 82, ראשונה, עבודה: 552405, בית: 666856 (#3944)

■ טנדר פיז'ו 404, 1979, מצב מצויין. 02"931362 (#5923)

■ מציאה, 205, (954) אוטומט, 1984, 15,800 ק"מ. 02"822626 (#3788)

■ פיז'ו 305, 1983, טסט + היטל, מצויינת. 235248, 533019 (#12430)

■ פיז'ו 304, ג'י.אל. 1980, סטיישן, ראשונה, 85,000 ק"מ. (#3295) 02"716449

■ פיז'ו 504, סטיישן, 1983, ראשונה, 24,500 ש"ח. 02"223103 (#18019)

■ פיז'ו 505, 81, אוטומט + מזגן, יד שניה. 720546 (#17213)

רנו

■ 5, מודל 81, 5 דלתות, מצב מצויין. 02"761055 (86#3538)

■ 5/5, 1982, ראשונה, 62,000 + טסט. 02"635842 ,02"210335 (#1295)

■ 5/5 סוף 1981, 54,000, מצויינת + טסט. 02"815226 ,639231/266 (#14397)

■ 18, 1980, L.S.L, אוטומטית, ראשונה!! היטל וטסט לשנה! שמורה כחדשה! מכבה. 02"863198 (#2975)

■ 9, 1108, 1983, מצויינת, 23,000. 02"636132, לא בשבת. (#12484)

■ 9, טי.סי. 1124, 1983, ראשונה, 28,000, טסט + היטל. (#3687) 02"417225

■ מכבה, 18, 1983, ראשונה, אוטומטית + רדיוטייפ. 02"422968 (#8276)

■ רנו 11, 1984, 30,000 ק"מ, ראשונה, מצויינת. 02"413223 (#5895)

■ רנו 4, יד שימושית, 1976. 02"665761 ,02"635384 בחול. (#10358)

■ רנו 9, 1983, אוטומטי, 40,000 ק"מ, ראשונה. 02"234376 (#13967)

■ רנו 14, 1982, ראשונה, 31,000 ק"מ, כחדשה. 02"632089 (#18247)

■ רנו 9, 1983, 1100, מצויינת, 47,000, ראשונה. 02"667402 (#3711)

■ רנו 18, טי.אס. 1982, ראשונה. (#16866) 02"911249

■ רנו 5, 82, חבות, רנו 5, 81, פרטי, בהזדמנות. 246653 (#17167)

■ רנו טרפיק מסחרי 1983, אסקורט 2 דלתות 1973. (#5390) 02"821126

■ רנו 9, ג'י.טי.אל., ראשונה, מצויינת, 40,000 765827 ,765769 (#18518)

אופנועים וקטנועים

■ באגלי 50, 1984, קרבורטור 19, במצב מצויין. 02"537888 (#10338)

■ גילי קרוס, 1983, מנוע חדש + הגבהות, מצוינת. 410802 (#1216)

■ הונדה 250, סי.בי.אף. חצי ספורט, 1977. 02"534618, בחול. (#10345)

■ טאקט 50, 1985, 2,700 ק"מ, ראשונה + תוספות. 02"813293 (#16710)

■ חייב להמכר, ספרינט 69 + סירה. 02"287165 בחול. (#10534)

■ למכירה 200 + סירה, 1970, במצב מצויין. 02"811355, בחול. (#16603)

■ לרגל נסיעה, קאוואסאקי 250 – כביש, 1986, באחריות 5,000 ק"מ. (#10974) 02"422923

■ סוזוקי X 50, 1985, מחיר מחירון. 02"552930 ,02"766465 (#8934)

■ פטוסיק קבל, קרוס 50, 1982 + תוספות, בהזדמנות. 02"816738 (#13074)

ביקוש רכב

■ מעוניינים לקנות מכוניות אמריקאיות. 02"246006 בעבודה. (#17263)

■ מעוניינים לקנות מכוניות מכל הסוגים בכל מצב. 02"246006 בעבודה. (#16357)

מכירה ושרותים

מציעים למכירה

■ חיסול דירה, הזיטים, מכשירי חשמל, כלי בית ועוד. 02"226105 02"748212 לא בשבת. (#1645)

■ מכונת כביסה „מיטל" וקולר אדים „קלודיו" חדשים לגמרי. (#9143) 02"828286

■ לטכנאי שיניים, תנור קרמיקה + שולחן עבודה. 817819, בחול. (#9164)

■ מכונות כביסה מרסית, קלמנט + קול, מיקסר, רדיאטור פיליפס, טלוויזיה, שחור־לבן, כלי קול ועוד. הכל כמו חדש. 02"524953, לא בשבת. (#9261)

■ ציוד לקוסמטיקאית, תוצרת חוץ + טוליים לגוף שלם. (#10278) 02"722343

■ מקרר אמקור 1500, תנור גלים, שני תנורים חדשים באריזה. אחר הצהרים 762361 (#12504)

■ מערכת סלונית: שולחן, ספה 3, 2 וכורסה. 02"524234 (#12550)

■ תכולת בית: הזיטים, מטבח אמריקאי, מוצרי חשמל. (#14916) 02"410140

■ מוצרים אקלקטיים בשילוב חתונה, רקמה ואפליקציות לאירוע, לכלה, ביצוע המכחה בלבנה, בבילות היחוד, מלכי ישראל 5. 02"249915 (#18359)

■ ארון הצגה לחנות מוסבית + תאורה. בעבודה: 02"222967 (#18675) 02"248075

■ חיסול דירה: הזיטים, כלים, כלי מיטה... 02"633029 02"762292, בחול. (#18886)

■ בהזדמנות „מיקף" 301 ו-501 + אביזרי צילום, רמקולים לרכב, ושירית. 02"822368 (#16348)

■ מכונת כתיבה חשמלית אמנות, סמית קורונה, כחדשה. (#16901) 02"710064

כלי-נגינה

■ פסנתר, „פטרוף" (צ'כיה), לק שחור, בן 6. 02"816358 (#10400)

■ „פסנתר", בן שירה 12, מכירה, שיפוץ הניקוי מכנותים. 244166 (#17755)

■ קלרינט במצב טוב, מצויין לסטודנט, 350 ש"ח. 02"663834 (#18158)

■ בהזדמנות מערכת תופים, במצב מעולה, תוצרת הלילית. (#18309) 02"528713

■ בהזדמנות!! פסנתר אנגלי ואורגן אייולקי מצויינים. 02"760302 (#18747) 02"816513

מחשבים

■ מתכנת מחשב מנוסה מוכן לעבודה בקבלנות. מיני, מיקרו, פי.סי. הרבה שפות וכנסים מתוחים. (#16433) 02"822516 בערב.

■ אפל, מדפסת, 128–קיי, קרן, ספרות, מאות תכניות. 02"815923 (#16656)

מערכות קול

■ רסיבר סוני, 1986, קסטה אקוולייזר, רמקולים, 1300 דולר. (#10300) 02"633093

מקררים

■ רכוש מקרר חדש מקרר הישן הקיים ומוסר אותו לטובה רפואי בירושלים (#18334) 02"664005

צילום

■ צילום מקצועי, בתמונות, 02"813288 02"286618, משה שטראוס 23, ק"ק. (#12597)

קייט ונופש

■ ברומא (שוויץ), להשכרה, דירת לקוסט (בריכה) ל-5 אנשים ו/או למכירה/להחלפה. (#16545) 02"520668

תעופה

■ קורס טייס ויחד בבית־קרפס סימולטור ואורקולי. „בשר" (#17189) 02"851345

שידוכים

■ הקיק לשידוכים ההתבכניים התאמה מקצועית לדתיים ולחרדים, הרשמה חינם! פרטים: „מחיד" ת.ד. 16361, ירושלים. (#9332)

בן-זוג

■ אוסטרלי אקדמאי, איש עסקים מבוסס, בית + מכונית, 180/28, מעוניין בבחורה נאה מאוד, בגיל 22, למר באוסטרליה. 02"712480 (#3359)

לוח חיפה

דירות

■ בכרמל היפשה: אצל „סטרטר" מצאתם למכירה והשכרה בכל הגדלים. משרדנו: הנשיא 130 (#18395) 04"382838/9

■ באינשטיין, ק"ג, 4 + פ"א, מטופחת, נוף, מחסן, חניה. (#3784) 04"252129

וילות ובתים

■ בכרמל, פרדת, 3 מפלסים, מרפסות, נוף, למכירה/השכרה. (#6011) 03"482049 ,03"729946

■ למכירה בהזדמנות ביקנעם עלית, שלד לוילה תלת־מפלסית, בשטח 90 מ"ר + 400 מ"ר, גינה, נוף מרהיב, אפשרות להשלמה או הרחבה, 33,000 דולר. טלפון: 04"445870, בשבת: 04"444111 (#833)

■ בזכרון־יעקב, להשכרה וילה, שוני דירות 1½ + 3½. 053"96742 (#1103)

■ במרכז אחוזה, וילה מפוארת, 300 מ"ר בנוי, 380,000 דולר. „לסינדרד" דיזנגוף 4. (#1591) 04"247926

■ בבקעת התחומים, קוטג' גדול וגינה, הדרבוק. 04"673938 (#9398)

■ בטבעון, בית דו משפחתי, 4 + פ"א גדולה. 04"933689 (#9475)

■ בטבעון, בר־משפחתי, 4 + תוספות, אפשרות לבניה. (#10214) 04"932819

■ להשכרה, בית בודד בטבעון, לתקופה ארוכה מאוגוסט. (#10818) 04"933912

■ בצמת בכניסה לקריית האומנים, בית פרטי 130 מ"ר + מאגר. טלפון: 04"984692 לא בשבת. (#10897)

■ בדניה, וילה דו משפחתי, מפוארת, 5 מפלסים, נוף, 210,000 דולר. 04"232969 ,03"491962 (#11106)

■ קוטג' יפה בגולה, 5 חדרים, 170,000 04"652420 ,04"533750 (#11214)

■ בדניה א' וילה למכירה מיידית. „סנונ סמשר" 335243"4"5 (#11385)

■ בטבעון, למכירה קוטג', דו משפחתי, באזור מצוין. 04"336206 (#11789)

■ בית בודד, 4 + מחסן גדול + שטח ארוכה. 067"52016 (#13116)

■ ברמת ישי, דו־משפחתי, 6 חדרים + גינה גדולה. 04"936126 לא בשבת. (#17643)

■ בדניה, וילה דו־משפחתי, 3 מפלסים, 170,000 דולר. (#17808) 04"381985

■ בטבעון, הכלניות, בית חדש, 2 קומות, מגרש 600 מ"ר. (#18005) 02"526359

■ בכרמליה, בנוף, להשכרה קוטג' מושקע, 4, גינה + נוף. (#18214) 04"251451

■ בדניה הכרמל וילות מהודרות, 150,000, 40,000, הדרבוק. (#18408) 04"673938

■ בנוה, למכירה מגרש 650 מ"ר + שלד לבית פרטי, נוף. 02"822163 (בחול). (#18514)

■ בזכרון־יעקב, למכירה/השכרה, קוטג' + גינה. (#3971) 063"70570

■ למכירה, בראש־פינה, וילה גדולה + דונם אדמה. 069"74808 (#3976)

■ בשכ"ת, בכרמיה, חדש, 6+ טלפון + גינה, 150 מ"ר, לתקופה ארוכה (#1862) 03"288479

■ בבנייה קולקטיבית בגן קוטג' 220 מ"ר, 6-7 חדרים + גינה גדולה, חניה מקורה, סטנדרט גבוה מאוד. „לסינדרד" דיזנגוף 4. (#2400) 04"253273

■ מפואר (קוטג') מפואר, 7, נוף, בכרמליה, בהזדמנות, „משקיעים" (#2415) 04"383044

■ וילה מפוארת, בדניה א', 400 מ"ר, במגרש 750. 04"666341 (#2625)

■ בטבעון, בודד, נאה + 776 מ"ר, משופץ, מיידי. 04"931702 (#2631)

■ בטבריה, בהזדמנות, מפואר, במקום מרכזי, נוף לכנרת. (#3272) 067"65641

■ בית + דונם אדמה, בקריית־בנימין, אזור הוילות, חיפה. (#3995) 02"961865

■ בדרך הים, דו־משפחתי, 5 חדרים, שרותים כפולים, ק"ק. (#16359) 04"384917

■ באחוזה, קוטג' יפהפה 6 + מרפסת גג 150,000 „בסר". 04"257038 (#17079)

קבלנים מציעים

■ דירות 4 חדרים סטנדרט גבוה, לבניה תוך 3 חודשים. בבית הכולל 6 דירות + מעלית, נוף, חניה, מקורה. ישנה אפשרות לדירה עם גינה צמודה. 04"534611"2 (#11355)

דירות למכירה

■ במגדל העמק במקום מצויין, 146 + מחסן, גינה ונוף, אפשרות בנייה. 065"43560 (#1044)

■ בנהריה, A 115 מ"ר, שרותים כפולים+מזגן. 04"927632 (#2470)

4 חדרים ויותר

■ בנוף העמק, A, מטבח, אפשרות להוספת קומה. 065"96548 (#103)

■ בכרמל, מפואר, 5 חדרים, חדש, מיידי, 03"836643 (#244) 03"585854

■ בקריית אתא דירת גג, 4 + שירותים כפולים + מזגן. 04"700158 (#392)

■ ע"י הכרמל, מפואר 5, זקוק לשיפוץ. „סנונ סמשר" 04"335243"4"5 (#445)

■ 5½, בבבטחי + מרפסת גג, 135,000. „בסר" 04"257038 (#487)

■ 4 באחוזה, מסודרת, מעט מדרגות, 75,000. „בסר" 04"257038 (#536)

■ בהזדמנות, בהדר עליון, דירת גג מפוארת + מרפסות + נוף, 65,000. (#994) 04"640253

■ בגבעת עמוס, A, ק"ב, מטבח חדש, דוד"ש. 238095 (#3803)

■ בטבריה, במקום שקט, מזגן, דוד"ש 067"90634, בחול. (#3877)

■ בהזדמנות 5 בנוה־חן, חדשה, ק"א + נוף מיידית. 510015 (#5176)

■ בטבעון, 4 + נוף ויציאה לגינה. „סנונ סמשר" 335243"4"5 (#5775)

■ בקריית אתא, 4 מפוארים + שירותים כפולים, בבניין חדש. (#7929) 03"202866 ,03"315224

■ במוריה, ברב קומות, A חדשה, מטבח ויבה. 04"256493 (#8864)

■ בנוה, מהדרקלים, 4 חדרים, גינה, ב-45,000 דולר, כולל מע"מ. משכנתאות לבעלי דירה, עד 20,000 דולר. חברת „אודים" (#9207) 04"528211

■ בקריית־מוצקין – השומרונים, 4, חדשה, 117 מ"ר, ק"ד, מחסן, 50,000 דולר, כולל מע"מ. משכנתא עד 15,000 דולר, חברת „אודים" (#9340) 04"528211

■ ברוממה, באחוזה, 4 חדרים + פ"א, 130 מ"ר. 04"387854 (#10209)

■ A, באיינשטיין, מסודרת + נוף + הסקה, 75,000 „בסר" 04"257038 (#10246)

■ 4½, אחוזה, חניה, מחסן, טלפון, 80,000. 04"385319 ,03"429431 בשבת. 04"255515 (#10380)

■ בטבעון + מרפסת + כניסה נפרדת + נוף, ק"ב. „בסר" (#10525) 04"257038

■ A4, בטבעון, שרותים כפולים, חניה ומחסן. 04"711926 (#10878)

■ באחוזה 4 + כניסה נפרדת, חניה, בערב: 04"259945 ,04"243816 (#11266)

■ 4 חדרים + פ"א + שרותים כפולים + חניה + מחסן + טלפון, בקרית מוצקין. 04"702732 (#11935)

■ בקריית־אליעזר, בהזדמנות, דירת 4 מפוארת, 04"522174 (#13054) 04"535662

■ מיידי, A, בקריית מוצקין, מסודרת קומפלט + מטבח כפרי. (#14175) 04"700463

■ 4½ גדולה באחוזה, ארונות, דוד"ש, נוף. 251789 לא בשבת. (#14275)

■ במוצקין, דירות 4 חדרים חדשות, מפוארות, מיידי. (#17243) 067"93099

■ 4½ + שרותים כפולים, בדרך פיק"א באחוזה. 04"241842 לא בשבת. (#17253)

■ בכרמליה, 4½ חדרים, ארונות, מטבח, ק"ב + מחסן. 241026 (#17324)

■ באחוזה, דירת 5 חדרים, ק"ג + נוף, מרהיב. 04"251453 (#17494)

■ בקריית שמואל, 4 חדרים במקום שקט. 60,000 דולר. 04"757241 (#17517)

■ בכרמיאל הזדמנות! 4 חדרים, ק"ה פינוי ביולי. 082"9164 (#17634)

■ בכרמיאל 4 + חדר עבודה, שירותים כפולים, גינה, 59,000 דולר. (#17650) 04"666846

■ 4 חדרים בשד' עמק, ק"ד, שירותים + מחסן + טלפון. 04"526366 (#17851)

■ באחוזה 4½, מפוארת + נוף, גינה, חניה ומחסן. 04"256176 (#8033)

■ בעמק השמש 4½, מסודרת להפליא + מחסן + חניה. 04"256122 (#17026)

■ בשד' הנבי, 4 חדרים, מרב קומה, 120 מ"ר, שירותים כפולים. 04"255194 לא בשבת. (#8821)

■ בוכל 13, בשער העליה, מסודרת, מיידית. 04"966002 (#4948) 04"510387

■ 4, במרכז טבריה, ק"ד, דרום-מערב, מפוארת. 04"732391 (#2108)

■ בקריית־ים, 4½ + מחסן + דוד"ש, אפשרות בניה מסודרת. (#2453) 04"756043

■ ברוממה, 4½, 128 מ"ר, ריהוט דוד"ש, גינה + חניה מקורה + מחסן. „משקיעים" 04"383044 (#2498)

■ ברוממה, A, 115 מ"ר, דוד"ש, 2 מחסנים. „משקיעים" (#2511) 04"383044

■ ברמוקה, A, 136 מ"ר, 2 מרפסות. „משקיעים" 04"383044 (#2545)

■ בדרך הים, A, נוף, 107 מ"ר, יפהפיה. „משקיעים" 04"383044 (#2577)

■ 4 חדרים, מסודרת, באחוזה, ק"ב, 85,000 דולאר. 04"241804 (#3765)

■ בכרמיאל, 4 + השקעה, למכירה/החלפה ב"ג בחיפה. (#3782) 04"985496

■ חייבת להמכר, A, נוה שאנן, ק"ק, 90 מ"ר. 04"232819 (#8526)

■ מסודרת, פניה, מטבח מושלם בקאודרים, 160,000 ש"ח. (#2158) 04"332870

■ 96 מ"ר, שירותים כפולים, מסודרת, ירושלים 106/32, קריית ים. (#3232) 04"753778

■ ברחוב נגבה 19 (ליד רחוב ששון) דירות 4 חדרים לכניסה מיידית, דירה לדוגמא פתוחה בשבת משעה 16:00-18:30. „לסינדרד" דיזנגוף 4 04"253273 (#1730)

■ 3½ + מרפסת במרכז אחוזה, מעט מדרגות 85,000. „בסר" 04"257038 (#5429)

■ נאה 4 חדרים בדרך ירושלים. הזדמנות. 228423 (#5454)

3-3½ חדרים

■ בהזדמנות, בטבעון, 3½ + דוד"ש + גינה ומחסן + ארונות. (#9459) 04"933754

■ בקריית שפרינצק, 3 + טלפון + נוף, אפשרי ריהוט, בהזדמנות. (#18559) 03"347655 ,28,000

■ 13 בדישראלי בר־משפחתי + כניסה נפרדת. „בסר" 04"257038 (#518)

■ באולה – הארץ, ק"א, 3 מרווחים, מרפסות ונוף + תוספות. (#628) 03"482049

■ בבית אל, 102 מ"ר, 3½ + 2 מרפסות, נוף מרהיב, מטבח דניש, 86,000, פינוי מיידי. 330057 (#775)

■ בחזרה, 3½ דו־משפחתי + חצי דונם. (#1175) 063"25746

■ שלושה, שמורה במקום שקט, במחיר מציאה. 04"252027 (#1440) 04"723730

■ למפש בטבריה, 3 חדרים ק"א, 25,000, 03"707910 לא בשבת. (#8270)

■ 3 + פ"א, ברב קומות, ק"ט באלבי. 538676 ,515426 (#8648)

■ 3, אפשרות בניה + נוף לים, לא בשבת. 04"523074 (#9153)

■ בקריית אליעזר, 3½ חדרים, ק"ד, מסודרת + מרפסת + נוף. (#9161) 527151

■ בכרמיאל, דירות 3 – 4 חדרים, בבנים דו קומתיים, לכניסה מיידית, דירה לדוגמא – מורד הגיא 17, 17:00-19:00. „אודים" (#9188) 04"528211

■ בקריינים, 3 חדרים, בשדרות ירושלים, ק"ב, מסודרת, 24,000 דולר. (#9194) 04"751768

■ 3½, בשפרינצק, מסודרת, ק"ד + מזגן + הסקה. 04"965993, בערב. (#9352)

■ בנוה שאנן, 3 חדרים + פ"א + ארונות, תוספות מזגן. 04"225413 (#9495)

■ 3, בבטע + 2 מרפסות, ק"ב 65,000. „בסר" 04"257038 (#10239)

■ 3, בנוה שאנן, מרווחת, פינוי בשד כשה חצר. (#10748) 04"220193

■ בהזדמנות, באלבבי, 3 + מרפסת, נוף, 30,000 דולר. (#2251) 04"719398

■ בהדר עליון, 3 + 3 מרפסות, כניסה נפרדת. 389296 (#2527)

■ בקריית אליהו, 90 מ"ר, 3½ + 2 מרפסות, מטלף לרוחים, „משקיעים" (#2862) 04"383044

■ בבבאים, 100 מ"ר, מסודרת, מרווחת, נוף ק"א. 730465 ,231323 (#4947) 759048, לא בשבת.

■ בכרמל, 3½ חדרים + 2 מרפסות + דוד"ש, ק"ב. 04"381676 (#16875)

■ בקריינים לבוטינסקי 38, ק"ב, מטבח, מחסן, 74 מ"ר, 30,000. (#16879) 04"754843

■ בהלל, 3½ מרווחת + טלפון, אורירית + נוף, ק"ב. 04"231647 (#10861)

■ 3 בעקיבא, 6 + מרפסות + דוד"ש, 90 מ"ר. 04"931670 (#11609)

■ בקריית־ביאליק, 3, מציאה! בשד' ברנדיס, ק"ב, מסודרת + דוד"ש + תוספות. 04"715484 (#12268)

■ 3 חדרים, ברמת יקנעם, מסודרת, בתנאים נוחים. 994413 (#12374) 244053

■ ברמת ספיר, 3½, כחדשה!! 89 מ"ר, 3 כ"א + מטבח. 03"497429 (#12426)

■ ברמת, 3½ + פ"א + גינה + כניסה נפרדת. 04"221378 ,04"672679 (#12644)

■ בכרמיה, 3 חדרים מסודרת + ארונות + מזגן + תוספות. (#12796) 04"226205

■ בקריית ים א', 3½ + מחסן, מסודרת, בסביבה שקטה, לא בשבת. 700875 (#13130)

■ 3 בקריית מוצקין + מחסן + דוד"ש, 80 מ"ר, אורירית. (#14244) 04"732083

■ דירת גג, מסודרת, בנווה שאנן, ק"ב, 74 מ"ר, 59,000 דולר. (#14589) 04"386028 ,04"382532

■ בטבריה 3, 90 מ"ר, נוף לכנרת. (#14634) 067–94020, בחול.

■ 3, גדולה, מסודרת, שקט ונוף, אפשרי לעסק. 04"640368 (#14693)

■ 3 חדרים בטבעון, 73 מ"ר, ק"ב. (#17378) 04"933268 ,35,000

■ בקריית אליעזר, 3 חדרים, ק"ה, בהזדמנות. 724030 ,719466 (#17565)

■ בהדר מקום מרכזי, 3½ חדרים יפהפיה, תנאים נוחים. 04"641086 (#17642)

■ בטבאום 64, 92 מ"ר + דוד"ש + נוף. 04"515524 ,04"536663 (#17704)

■ 3 חדרים, מסודרת, נוה דוד, למרבה במחיר. 04"729391 (#18331) 04"537901

■ 3, בתנית, 90 מ"ר, מרווחת, אורירית + נוף. 232577 (#18391)

■ בכרמל, קרוב לטבור, 3, מרווחת + 3 מרפסות + ארונות. (#2507) 04"382162

■ בבצת, דירת 3 חדרים + נוף + תוספות, בהזדמנות. 069"74323 (#2969)

■ בנוה־שאנן כל 28, 3 חדרים. (#16935) 063"70143 לא בשבת.

■ בחולון פינת מסריק לוין, ק"ב, 3 חדרים + 2 קווי טלפון. משרד: 04"251279, בית: (#1931) 04"253453

■ בשד' הנשיא, 3, מפוארת + נוף. „סנונ סמשר" 335243"4"5 (#2485)

■ 3 חדרים בשמעוני – מאולה, רב קומות, נוף + שיפורים. טלפון: (#3282) 04"667954

■ בנגבה עלית, דירת מגש 3 להשכרה/מכירה, נוף מרהיב. (#8705) 03"441390 (לא בשבת).

■ מוזה־שאנן, 3, מסודרת... (#4680)

עוד חידוש של "לוח מעריב" – מודעת דגש. לקבלת פרטים חייג לטלפון 03-251333 ובסניפי הפירסום.

■ לרגל נסיעה, בקריית שמונה, 3, מרווחת. 03"802165 בעבודה, 03"5591201 בערב, לא בשבת. (#3618)

■ בקריית־טבעון, בהזדמנות, דירת 3, מסודרת עם טלפון. 04"931419 (#3811)

■ בעקיבא, 3½ גדולים + הול + מרפסת + ארונות, אורירית. (#16540) 04"664611

■ בחיפה בכרמליה, 3 חדרים + מטבח ושרותים, מסודרת. (#4733) 04"523919

■ 3 מסודרת 90 מ"ר + מחסן בר"ח השפתל. 04"230235 (#5350)

■ ברמו 3 + פ"א חמודה שקטה מסודרת, ק"א. 04"237560 (#5402)

■ בחיפה בקריית שפרינצק 3 חדרים שקטה + טלפון. 04"330136 (#5428)

2-2½ חדרים

■ מיידית, 2½ בהגבורים, אפשרי עם רהוט. 661962 ,234922 (#797)

■ בנצר שלום, 2 גדולים אורירית, מקום מצויין. 04"714128 (#3700) 04"701073

■ בשדרות הציונות, דירת 2½, ק"א, משופצת. 04"719879, בשעות הערב. (#7452)

■ 2, באחוזה, ק"ב, כניסה נפרדת, 57,000 „בסר" 04"257038 (#9490)

■ בהזדמנות!! 2½ + מרפסת סגורה, מסודרת בשפרינצק. (#11316) 04"210860 ,04"331399

■ בדניאל, 2½, ק"ד + דוד"ש + טלפון. 04"234230, לא בשבת. (#13097)

■ 2½ בעקיבא, ק"ד + מעלית + ארונות קיר + נוף. 04"384064 (#18199)

■ בנהריה, בקריית־שלה החדשה, 2 + טלפון + מכונת כביסה. (#3974) 04"713217

■ בהדר 2½ + הול + מרפסת סגורה + ארונות, מסודרת. 641633 (#17017)

■ בנוה־שאנן, 2½ גדולים, מסודרת, ק"ב, במקום שקט. (#8425) 04"235423

■ בהזדמנות, בחבינה, 2 + פ"א + טלפון. 30,000, 384150 ,236453 (#16721)

■ למכירה/השכרה מיידית בקריית־חיים מרווחת, 52, ק"ק. (#3758) 04"711970

■ בנווה, 2 גדולים + הול + 2 מרפסות + טלפון. 04"243708 (#3809)

■ במוצקין, מרווחת, מסודרת ומרוהטת. בשבת: 04/705549, בחול: (#4890) 03/895920

■ 2½ חדרים, ק"ד, בקריית אליעזר, מסודרת. 04"535414 (#16536)

■ בעמק השמש, 2 + פ"א מרווחת ומרוהטת + מחסן, חניה ונוף. (#4781) 04"385847

לך על בטוח | לוח מעריב

■ חייבת להספר – בטילה, בנד גלים, 2½ + פ"א, מטופחת. (#5104) 04־514350
■ בניין 2 + הול, אפשרות בניה + חניה, 47,000, סקסה. 228265 (#5109)

1-1½ חדרים

■ בקרית־מוצקין, דירת חדר, מטבח ומחיות, ק"ק. 670060, בערב: (#4509) 672607

דירות בשכר חודשי

■ 4, ריקה, במרכז, לטווח ארוך, מטבח, טלפון: 722917־04 (#648)
■ קרוב למרכז הכרמל, 4 מסודרת + טלפון, לתקופה ארוכה. 383856 (#8841)
■ בבבעדינשר, 3 + טלפון + אדרנת + אסמור, מולי. טלפון: (#1074) 237956
■ ברמת שאול, 2½ ק"ב, ארונות, טלפון, מקד, נ. 381541־04 (#1388)
■ באחוזה, מיקום מרכזי, מרוהטת, 3½ + טלפון, אפשרי ריהוט. (#6734) 04־256617
■ 3, מרוהטת, טלפון, בקרית־אליעזר, לתקופה ארוכה. 03־7517654, 03־7516270 (#8625)
■ במרכז כרמיאל, מכב 4, יפהפיה, מין וטלפון. 04־252865 (#8910)
■ 5, במרכז הכרמל, בית בודד + גינה. "בנט" 257038־04 (#10245)
■ ברחוב ביתן 11, 5 חדרים + טלפון. (#11394) 04־241018
■ בפרייד 4 להשכרה/מכירה, ריקה + טלפון. 733445־04, (#11555) 04־730805
■ באינשטיין, 3½ + טלפון לתקופה ארוכה. 253146־04, (#12882) 052־442158
■ בדניה וילה בדרכשטמוני יחוס מלא/חלקי. 256456־04 (#13491)
■ ובחודנים, ליד יוון, 3½ + טלפון + דוד"ש. 08־450190, 08־475227 (#13782)
■ בחוצה הל' חסיבת עודד, 3 + טלפון, לטון ארוך. 474099־03 (#15144)
■ דירת חדר בשוטנת הכרמל, 2 בקרית־אתא, אפשרות מכירה. (#17991) 04־330177
■ באחוזה, שער הגיא, 4 + ארונות + חניה. (#18062) 04־246123
■ באחוזה, קוטל ק. חדש, מרוהטת, 5 חדרים לתקופה ארוכה. (#18821) 04־252122
■ להשכרה, 3 + הול + חוט. לא בשבת. 537646־04 ק"ד. (#2385)
■ להשכרה במרכז הכרמל 3 + פ"א + טלפון, ריקה. 385674־04 (#3523)
■ במרכז הכרמל 4 + ריהוט + טלפון + מין. 386460־04 בערב. (#5382)
■ ברמת 2½ קינטר 150 ריקה + ארונות + טלפון. 533032 (#5453)

דירות מרוהטות

■ 4 בכרמל, מיידית + טלפון, מדהן חלקית, תמונות. 386635־04 (#1094)
■ 2½ בהדר + סמנות, ק"ק, מתאים גם לק. 527945־04 (#2344)
■ בכרמלים, ע"י המכ"ת, 2½ + מרוהטת תמונות, ק"ב. 539343־04 (#8124)
■ בכרמיאל, בכרושים, 3, יפה + טלפון, מרוהטת. 242322־04, (#9570) 04־387140
■ בכרמליה, באשכולות, 4, שמורה + טלפון + ארונות + דוד"ש + מזגן, ק"ב. 251979, לא בשבת. (#12381)
■ 2½, 8 מדרגות, במושבה הגרמנית + טלפון. 529046־04, הירש. (#14401) 02־815874
■ בחיפה באחוזה 3 + טלפון, דוד"ש, אפשרות למכירה. (#17445) 052־83431

דירות בדמ"פ

■ דירה בדמ"פ, למורים, בבניינים 85, מתאים למשרד. 533870־04. (#12387)

ביקוש דירות

■ דרושה נפש בשכ"ת, מולי לשנה, דירת 4"5 + טלפון. (#9311) 04־236369 בתל.
■ דרושה דירה לקיטן, 2 חדרים, במרכז הכרמל, מ – 15.7 עד 15.9. (#125) 067־58726
■ ללקוחותנו דרושה דו משפחתית – וילה + גינה, לתקופה ממושכת בכרמל או באחוזה, מכביר נוח, מיידית. "משקיעים" (#2447) 04־383044
■ למשרד "משקיעים" 383044־04, דרושות קרקעות לבניה מיידית, בדניה א ב באחוזה, עבור לקוחות. (#2473)
■ למשרד "משקיעים" 383044־04, דרושות וילות ובתים באזור הכרמל ואחוזה, 4½, 5, 6. (#2483)

עסקים

■ קרית־מוצקין, למכירה או להשכרה, לתקופה ארוכה, מלך של מבנה מסחרי בשטח של כ־750 מ"ר + חניון פרטי, למסירה מיידית. (#14321) 03־614791
■ בשדרות הנשיא, חדרון + שרותים למניקוריסטית עצמאית שיודעת גם שעוה. 333645־04 (#2151)
■ בטבריה, בטרב, משרד ועות, טלפונים + מזגן. 51592־067, 6559 – מטוי 291251־03 (#3658)
■ בשכ"ת 3, ר"פ חדרים, ק"ג בהצל. 661007־04, 640349־04 (#17020)
■ להשכרה, בנמל חיפה, מזנך + מחסן + סככה. 728871־04, לפר כל. (#4880)

חנויות

■ למכירה מספרה בהדר + ציוד, אפשרות לכל מטרה. 65768־067 (#7676)
■ בשכ"ת אולם מיוצי 45 מ"ר, בהרצל. 228195־04, 665081־04 אחה"צ בין: 13:00–15:00 (#313)

■ בכרמיאל מערב, חנות, 30 מ"ר + טלפון, למכירה, בהזדמנות. (#567) 03־778484
■ למכירה בדנ"פ, חנות המרכזית ביותר בהרצליו!! 110 מ"ר, מידיות! ת.ד. 33732 חיפה. עבור "חנות". (#11299)
■ בשכ"ת, חנות מיוחדת להרבה מטרות במרכז הדר. 670477־04 (#17681)
■ למכירה בהזדמנות, חנות בהרצל 103, 20,000 ש"ח. 451383־052 (#328)
■ בהזדמנות, למכירה חנות לכל מטרה בהדר. טלפון: 645745־04 (#2376)

משרדים

■ משרדים בשכ"ת 40 מ"ר, ק"א + טלפון, נול ביטוח לאוטו, לפנות לטלפון: 241751־04 (#84)
■ בדנ"פ, משרד במרכז המסחרי בעיר. 94598־065, 702907־04 (#369) 04־731691
■ בשכ"ת, 4 חדרים, למשרדים או למסחר, ברח' הבנקים. (#1141) 04־531871
■ 3 קומות משרדים להשכרה בהדר הכרמל, בכל קומה 10 חדרים + ריהוט וטלפונים. לפנות שבערב (#10163). 04־641736
■ לחברה לשילוח בינלאומי דרוש משרד בגודל של כ־60 מ"ר, ברחוב העצמאות בחיפה. לפרטים: 8"661137־04, 376232־03, 376658־03 (#3343)
■ בחיפה, במשרד מרווח, חדר להשכרה. 251279־04, 251167־04 (#5201)

מבני תעשיה

■ להשכרה 160 מ"ר + כוח + טלפון, בעיר־גנים. 380156־04 (#481) 04־386602

מגרשים

■ בעתלית, שלד על 1½ דונם. סאנר. 942069־04 (#6408)
■ למכירה בחיפה (חלילי), מגרש דונם + בית גדול לא גמור. בערב (#10381) 052־70015
■ מחפש חצי מגרש, בכרמל, לבניה מיידית, ללא מתווכים. (#10634) 04־384844
■ למכירה 650 מ"ר ברחוב אבן גבירול 26 חיפה, 26,000 דולר. (#14024) 03־888967
■ למכירה, בקרית־ביאליק, מגרש 675 מ"ר בגש, 11532, בהשקעה, 9,500 דולר. 259202־03 (#14487) 03־458578
■ בכפר הסידים 1150 מ"ר לבניה מיידית + תוכנית שטח. 444223 (#17509)
■ בדניה, מגרש מהדר תמורת בניה במקום. 673938־04 (#18339)
■ ברמת־ישי, מגרש לבניה מיידית, 2 דונם, מגרש אחר, 6 דונם. (#8568) 03/624020
■ מגרש באחוזה לבניה שותפית, בהזדמנות ועוד... גלילי. (#16448) 04־380317
■ באחוזה קרוב לאיינשטיין מגרש, בהיר־סלבי 60000 "בנט". (#16947) 04־257038
■ ברמת־גולדה, מגרש ל־3 קוטג'ים + מין, 160,000. "בנט" (#17199) 04־257038
■ למכירה, 9 דונם, באזור הכרמל, 27,000 ש"ח. 98758־053, בערב!! (#4860)
■ להשכרה, בנפרץ חיפה, 4 דונם + השתית + חשמל המים + גידור. 728871־04 לכר סול. (#4879)
■ בכפר ורדים, מגרש מצויין, בנוי חות. 922927־04 (#5215)
■ בדניה א' מגרש מישורי + מין 140.000 "בנט" 257038־04. (#5435)

עבודה

■ דרושה שינית, למשרה חלקית, באחוזה. טלפון: 257464־04 (#13134)
■ למשרד רו"ח, מנה"ח + ידע בניסיון, בהתאמות, חצי משרה, שבדי בקרות + נסיון, לעבודה מסמיכה, בבקרות המיסים, אפשרות להתאמות. 661989, 665589 (#1311)
■ מזכירה בכירה לניהול משרד מהנדסים, נסיון הכרחי, הדפסה מעולה, 5 ימי עבודה. (#6418) 04־5118767
■ רוכשי מודעות מחיפה והצפון, המתמגרי המרבי, למדריכים מרכזים מבוססים. 297327־03 (#7817)
■ העמלן/ית תפאר/ת, חצי משרה, בעל/ת רכב טלפון: (#8034) 03־7514988
■ דרושה פקידה עצמאית לניהול ותפעול משרד לחברה קבלנית, ידע בהנה"ח + הדפסה, מקום העבודה איזור התעשיה קרית אתא. שעות: 07:00–16:00, אפשרות לשעות מספות. טלפון: (#8643) 04־726325
■ ליצן אחמות נשים, דרוש סרקרע מכירות בצפון. 708624־04 (#9264) 04־701033
■ למכון מחקר בתל־אביב, דרושה/ה, עבור אזור חיפה, רכזת מראיינים, מגורים וטלפון בחיפה חובה, עדיפות לבעלי נסיון כמוקדים. (#9784) 03־493367
■ תיוק "ההדביק", מחפש סוכן/ת שתקי/ה, לבעלי נסיון תמאים מכריזים. (#18044) 04־673938
■ ל"היטי כהנה", מר הדיסים הבית, תמורות לחצי משרה, מעצבת + מוכרת לחצי משרה אחה"צ. (#5323) 04־729129, 04־728989
■ לבטחון אחרון, מזכירה בכירה יוצאת צבא בגיל 25 עד 40, לעבודה מאתגרת, רבות שעות ואחרים. לפנות בכתב לת.ד. 4307 חיפה עבור "מזכירה". (#18447)
■ לעו"ד דרושה מזכירת ל־5 ימים בשבוע אחה"צ, דרוש ידע בהפעלת מעבד תמלילים. 671817־04 (#18473) 04־643265
■ לקייטנה בילד דרושים מורים, מדריכים, מטפלים הנגות ליבוז הדרכה בתחומים: ספורט, מחשב, מלאכה, דרמה, מחולים, ציור יצירה, מחשבים, קראטה וג'ודו, אקרודינסקס להיות, קריות ושבערך. 247959־04, בערב לא בשבת. (#16464)

■ בחיפה מחפשים כתבנית קטנר לסוד בטבנית, למהליפה, לחרוש ילי. 920777. (#16550)
■ דרושה טיונית לתרשאות שיוטים בכרכז הכרמל. 247703־04, (#18379) 04־381031
■ מזכירה למשרד הווך באחוזה, משרה מפוצלת. 257038־04 (#16929) 04־257321
■ לחברה לשילוח בינלאומי בחיפה דרוש פקיד רישוי, עדיפות לבעלי נסיון בעבודה בנמלים אר שיים, לפרטים: 8"661137־04 לאסדי. (#3325)
■ למכון רפואי פרטי, מזכירה עם נסיון מוכח, הדפסה עברית אנגלית. 242335־04 (#17108)

גזירה ותפירה

■ תופרות לדגמים, לפנות ל"גדאל" סניף הצפון. 712699־04, בערב ולבקש את אשר. (#11814)
■ גזרנית, לפנות ל"גדאל", סניף הצפון 712699־04, בערב ולבקש את אשר. (#12532)

הנהלת חשבונות

■ דרוש מנהל חשבונות מוסמך לעבודה בקבוץ מנוה. 46111־069 (#3923)
■ לחברה מסחרית גדולה, דרוש מנה"ח סוג מנוסה, עם 2־3, ל־5 ימי עבודה בשבוע, לפנות לת.ד. 1608, חיפה. (#17335)

מוכרים/ות

■ דרוש מוכר מוכר, בעל הנסה, ידיע בחשמל. 668921־04 (#12645)
■ להקמונות נרדאו 16, דרושה מוכרת מקצועית לצעירות, בעלת נסיון + המלצות, לפנות במקום. (#17177)
■ לסניף מחה שעלה, מוכרת בעלת נסיון, לפנות למנהל הסניף. (#16553) 065־91074
■ לבית אופנה יוקרתי לנשים, דרושה מוכרת קטאית, בעלת נסיון + המלצות, לפנות בכתב: ת.ד. 7080, חיפה. (#17169)

מפיצים ומקדמי מכירות

■ דרושים דרושות, דיילים דיילות מעל גיל 30, להדגמה וקידום מכירות של מוצרי חשמל בירשתות השיווק בערים: חיפה, חדרה, נהריה, צפת, קרית־שמונה. שעות העבודה 16:00–19:00 (בר"כ) לקביעת ראיון לפנות בין השעות 9:00–15:30 לטלפון 201622־03 ת"א (#16635)
■ רוחזים מצויינים! במגזר הצפוני במכירה איכות לייחול חיקי השיקנות – מקדמי/ות מכירות משלים/ות. ת.ד. 4123/ש, חיפה. (#5050)

נהגים

■ נהג מחלק, בעל משאית 3־2 טון. בערב 234524־04 (#5105)

ספרים/ות

■ דרושה פעקסית/ת עם נסיון לפלון "צמרת" שירות הכרמל. (#4581) 04־570344

עובדי מתכת

■ רתך ארגון, לפנות ל"גדאל", סניף הצפון. 712699־04, בערב, ולבקש את אשר. (#9384)
■ רתכי ארגון, יוצאי צבא, מאזור חיפה, הקריות או עפולה. לפנות ל"גדאל" סניף הצפון 712699־04 בערב, ולבקש את אשר. (#11846)
■ מבלקן תבניות פלסטיק, יוצאי צבא, לפנות ל"גדאל" סניף הצפון 712699־04, בערב ולבקש את אשר. (#12546)
■ מסגר תעשייתי, לאחזקה, לעבודה מיידית, בכפר הסידים. (#2393) 04־9514012

עוזרות ומטפלות

■ מטפלת, לאישה משותקת, הדרה במושב, כולל לינה וכלכלה. (#9761) 04־333464, 04־942165
■ למעונות יום, ויצ"ו בחיפה – מטפלות, באזור הקריות, דרושה, מנהלת מעון, ראיון ביום ראשון 8/6/86, מ־9:00–12:00, בחיפה, הנמן 19. (#12751)
■ עוזרת 3 – 4 פעמים בשבוע, תנאים טובים, המלצות. 255956־04 בין 13 – 15. (#969)
■ דרושה מטפלת, 5 ימים, בשעות 12:30–17:00. 256236, 668323 (#4942)

פקידות וקלדנות

■ למשרד ממוחשב בהדר/ה אחרי צבא לעבודה על מחשב. (#5149) 04־721322

שרטטים וגרפיקאים

■ גרפיקאי/ת מוסה בהדבאת סרטונים לעבודה חלקית. 932949־04, 512863־04 (#17270)

מכוניות

■ החלה הרשמה לדגמי 1987!! המכירה לפי מחירון בלוי ללא סרלה, כל סוגי המכוניות להספקה מיידית, סובארו 1300, אסקונה "מוחלר" הול ואוטומט, קדט 1.3 אוטומט, מתאים לעולים חדשים ולנכים. 383930־04, בבלגיה: (#10098) 00־3234550111
■ שרות לקבלת מודעות בטלפון, ללוח מעריב, בבטחות אסדאי: רזה, ויזה + 30, ישראבים, הייפרם 227117־03, 227118־03, מתוח כל האוקן, (מ־7:00 בבוקר), "פרשת – אידיאל". (#9934)

אאודי

■ 80, 1982, שמורה, שניה, 71,000, טסט באקסוטר. 251366 (#11168)
■ 80, 1986, מזגן + הגה־כוח, ברקס־כוח, מצב מצויין. 253427. (#13118)
■ 80 קאי־אל.אס, 1981, 1600, אוטומטית, שניה, שמורה. (#3587) 04־703452
■ אאודי 80, 1982, ראשונה, מצויין. 66,000, בערב 936060־04 (#9172)

אופל

■ אסקונה 1300, אס. אוטומטית, 1983, ראשונה. 222802־04, (#1010) 04־227962
■ אסקונה 1300 אס. 1982, 56,000, ראשונה. 670739־04, (#12091) 04־333174
■ אסקונה 1979, 1600, אוטומטית, שניה. 923636־04, (#17770) 04־729600 בעבודה.
■ אסקונה 1982, 1300 אס, אוטומאטית, ראשונה, 52,000. (#18692) 04־716785
■ אסקונה, 82, ראשונה, מצויינת + מזגן + אזעקה + רדיו־טייפ. (#3753) 04־663769
■ מיבוא אסקונה 1300, 85, אפס ק"מ. 711926־04, 883653־03 (#10881)
■ קדט 1300, סטיישן 1983 + טסט, 67,000 ק"מ. 932451־04 (#14593)
■ קדט 82, אוטומטי, מצב מצויין, 65,000 ק"מ, טסט לשנה. (#17318) 04־384535
■ קדט, סוף 83, 5 דלתות, 33,000, יד ראשונה. 57444־04 (#14681)

אלפא-רומאו

■ אלפא סוד, 83, 49,000, מצב טוב. טלפון: 515274־04. (#11872)
■ אלפא סוד 12, שמורה, ראשונה, 83, לא בשבת. 445956־04 (#16460)
■ אלפאסוד, 74, 135,000 ק"מ, קוק לפחחות. 670228, 714010. (#5096)
■ "אלפאסוד" 82, ראשונה, טסט לשנה + תוספות. 225884־04 (#1223)
■ גוליפה 1.8, 1985, 17,000 ק"מ, טסט לשנה. 332660־04 (#14288)
■ סוד, 1983, 28,000 ק"מ, יד ראשונה, טסט לשנה. 255172־04 (#4895)

ב.מ.וו.

■ 318 איי 1982, יד ראשונה + מזגן. 254741־04, 92732־067 (#3164)
■ ב.מ.וו 316/4, 1984, ראשונה, 20,000 ק"מ, תוספות. (#10689) 04/257549
■ מיבוא, 316, אוטומטי, 85, אפס ק"מ. 711926־04, 883653־03 (#10873)

דייהטסו

■ שרמנט 1300, 1984, ראשונה, 5 מהלכים + מזגן. 533516־04 (#4482)

וולוו

■ ג'יאל.אי. 1983, מחודשה + תיפוח, 60,000 46.000 שח בעבודה: 255928־04, בבית: 511877־04 (#6556)
■ די.אל. 66, 1977 + טסט ואוטול, 3,500 ש"ח. 381397־04 (#3615)

טלבוט

■ טלבוט 1982, 1590 סטיישן, אוטומטית, חלונות חשמליים. (#60) 067־93099
■ סולרה 83, 1600 אוטומטי, הגה כח + שיפורים, 31,000. (#3885) 04־388539

טנדרים

■ טנדר פילד, 504, 81, יד שניה, מחודש. (#11601) 04־921867

מסחריות

■ טרנספורטר, 1978, 2000, מצב טוב + טסט לשנה. 226946־04 (#1014)

סובארו

■ 1600, סטיישן, 1979, שניה, אחרי צביעה. 916358־04 בערב. (#11956)
■ 1983, ראשונה, 58,000, מצויינת. 672822־04, 253386־04, לא בשבת. (#12394)
■ מיבוא סובארו 1300, 86, בהספקה מיידית. 883653־03, (#10876) 04־711926
■ סובארו 1300, 1984, יד ראשונה, 9000 ק"מ. 715376־04 (#5182)
■ סובארו 1400, 1978, יד ראשונה, מצב מצויין. 331495־04 (#14303)
■ סובארו, 1300, 84, הצ'באק, ראשונה, טסט לשנה. 89054־069 (#11834)
■ סובארו 1984, 1300 די.אל, שמורה, 29,000 ק"מ. 520078־04 (#14296)
■ סובד סטיישן, 1600, 1978, 112,000, במצב מצויין. (#18109) 04־242218

סוזוקי

■ אלטו 1986, אס.איקס. אוטומטית מחודשה, 16,000 ש"ח. (#2050) 04־934669

סיטרואן

■ ג'י.אס.אי. סימטיק, 1983, 45,000 ק"מ, ראשונה. 335306־04 (#1116) 04־664618
■ ויזה הה 11, 1984, 22,000 ק"מ + תוספות, ראשונה, לא בשבת. (#2218) 04־238241
■ ויזה 1984 ראשונה 27000 ק"מ מצויינת. 934351־04, 936822־04 (#5419)
■ ויזה 1124, 82, ראשונה, מהיר מחירון, מצויינת. 226562. (#9427)
■ פאלאס 84, 1300, מזגן, 35,000 ק"מ, יד שניה. 976144־04 (#17706)
■ פאלס ג'י.אס.אי. 1983, 44,500, בעבודה: 537241־04, ובבית: (#2394) 04־705841

פולקסווגן

■ גולף 1300, 1982, יד ראשונה, טסט שנה, 85,000 ק"מ, מצויין. בבית: 258132־04, בעבודה: (#16575) 04־729360
■ גולף 1100/2, 1982, מצויינת, היטל + טסט שלם. 243555־04 (#3930)
■ גולף 83, 1100/5, יד ראשונה, 38,500, כחדשה. 714873־04 (#1712)
■ גולף אוטומטי, 83, חדש בהדרמנות, 23,000, מצויינת. (#4741) 04־334240
■ פאסט 1600, 1976, 5 דלתות, שניה, מזגן. 63358־067 (#9727)
■ רביט 78, 1600 סמ"ק, הורקה מצויינת. (#9494) 04־239539

פורד

■ 1אוריקה אל. 1981, ראשונה, 48,000 ק"מ. 666429־04, (#18224) 04־253651
■ אסקורט 75/1100 מצב מכני מצויין. 523432־04 238134־04 (#18411)
■ ברדה 1300, 4 דלתות, 80, יד שלישית. 57901־067 (#9403)
■ למכירה סיירה 1983, 1300, ראשונה 31.000 ק"מ. (#5452) 04־705433
■ פורד טרנזיט, מסחרית, יד שניה, 74, טלפון: 720578־04 (#2293)
■ פיאסטה 950 1983, שניה, מצב מצויין. 915654־04 (#4026)
■ קורטינה 1982, 1300, 39,000 ק"מ + טסט. 522353־04, (#2174) 04־242372

פיאט

■ 131, סופר מרפיורי, אוטומטית, 1600, 80, מעולה. 241261־04 (#8027)
■ 127, 84, ראשונה, 25,000 + טסט + היטל. 448391־04, (#3853) 04־513249
■ 127, 3 דלתות, טסט לשנה. 247304 בבית, 380769 בעבודה. (#18231)
■ אונו, 1100, 1985, ראשונה, 5 דלתות, מהירות. 713762־04 (#12265)
■ פנדה 1982, ראשונה, 50,000 ק"מ. 931958־04 בערב. (#2387)
■ ריתמו 60 1100 סמ"ק, 1981, יד ראשונה, מצב טוב, טסט לשנה. (#8890) 04־338363

פיז'ו

■ 104 ג'י.אר. 1982, ראשונה, טסט, 46,000. 246848־04 בתל. (#9744)
■ 104, ג'י.אל. 1982, ראשונה, 47,000 ק"מ, מצויינת. 229017־04 (#13898)
■ 104, 1984, היטל + אגרה עד אפריל 1987. 982504־04 (#2300)
■ 504, 1981 + מזגן, אוטומטי, במצב טוב. 668056־04, (#14588) 04־258490
■ 305, סטיישן, 1984, ראשונה, מצויינת, 37,000. 228860־04 (#4682)
■ 505, סטיישן, 1984, 8 מקומות + מזגן. 731739־04 (#17426)
■ פיז'ו 104, 82, שניה, 60,000 ק"מ. 238600־04, 388378־04 (#10769)
■ פיז'ו 305, ראשונה, 1983 + טסט והיטל + קייס. 934702־04 (#17636)
■ פיז'ו 504 אר.אס., שנת 1981, אוטומאטי + מזגן, בהנר "הדרע" חיפה, ליד גשר פז. טלפון: 671173־04, לפנות לדב וקטל. (#17152)

קיטן

■ 1350 ש"ח, קיטן, 1978, חיסכונית. 231434־04/, 237441־04. (#10691) 04/293464

רנו

■ 5/5, 1983, מיטלי, מעולה, 28,000 ק"מ, ראשונה. 17 234717. #3958
■ 9, 1985, שמורה, בסף מיטלי, טסט לשנה + אגרה. 252539־04. (#1662)
■ 9, 1100, 1982, טסט לשנה + היטל, מצויינת. 40247־069 (#2952)
■ רנו 4, 1976, במצב טוב, 110,000 ק"מ. 936288־04 (#10001)
■ רנו 4, די שימושי, מודל 1973, מצב טוב + טסט 9 חודשים. (#17717) 04־537110
■ רנו 9, 1985, 1250, ספריטר. (#3849) 04־707562
■ רנו 9, 1983, ג'י.טי.סי. 1100, 37,000 ק"מ. 37690־069 (#4802)
■ רנו 5, 1981, מעולה!!, לוזי, 338365־04, 720082־04 (#9362) 03־244851
■ רנו 9, 83, 1108, 33,000, ראשונה. 445103־04, בתל. (#8676)
■ רנו 9, ג'י.טי.סי 82, 47.000, במצב מצויין. 383988־04 (#18320)

אופנועים וקטנועים

■ בגאלי, 50 קיוס, 1982, מצויין + תוספות, בהזדמנות. 535347־04 (#9837)

ביקוש רכב

■ מעוניין באוטוביאנקי ג'וניור 198022 במצב מעולה. (#14231) 04־242344

מכירה ושרותים

מציעים למכירה

■ למכירה לקס מינק חדש. (#12271) 04־704407
■ גוּל אלקטרוק, חדש, 24 קוב + קיוסק, 4,000 דולר. 926518־04 (#8198)
■ ארגז דייסנה, 2 מיטות כודסא + ארגז מצעים. 330888־04 (#11208)
■ דוד בישול השנ"י אלחולה, מה 25 ליטר. 384283־04 (#2462)

הלוואות

■ לבעלי עסקים וחברות, נכיון שיקים בתנאים נוחים!! חיפה (#17330) 04־673267/8/9
■ מימון הלוואות, לחברות ובעלי תעשיה, בערבויות במישהות!! חיפה (#17366) 04־673267/8/9

משרד הבריאות
נציבות שירות המדינה

נציבות שירות המדינה מודיעה כי למשרד הבריאות דרושה

תזונאית דיאטיקנית מרכזת

לעבודה ביחידת המשרד הראשי בדירוג 4–6 מח"ר
והמשרה זמנית ל־½ שנה
רצויה ידיעת השפה האנגלית

בדבר פרטים יש לפנות ליחידת המשרד הראשי, לגב' שוניה חזון. טלפון: 638212־02, בין השעות 8.00–15.00

משרד החינוך והתרבות / מינהל החינוך / היחידה לדיור ולתמריצים
משרד העבודה והרווחה / מרכז ההכוונה / לעירי־פיתוח ולהתיישבות

דרושים

מורים לקרית־שמונה

לשנת הלימודים תשמ"ז דרושים מורים לבתיה"ס המקיפים במקצועות הבאים:

מקיף הכללי ע"ש דנציגר
ביולוגיה, היסטוריה, כימיה, אלקטרוניקה, אנגלית, מתמטיקה, ספרות

מקיף הדתי המתמיד
אנגלית, תנ"ך, מתמטיקה, תושב"ע, לשון + עברית, ספרות, תנ"ך, מקצועות המנהל, היסטוריה, יועצת

המעוניינים מתבקשים לפנות ישירות למנהלי בתיה"ס טלפונית ובכתב:
מר יזון שור / מנהל המקיף דנציגר – טל' 40345־069
מר בוזלו אברהם / מנהל המקיף הדתי המתמיד – טל' 40284־069
או למנהל אגף החינוך, מר אשר פיניאן – טל' 51222־069
למורים העוברים לקרית־שמונה מובטחים הטבות, מענקים ותמריצים.

עירי־הפיתוח – חיים של איכות

וידאו טייפ

■ וידאו ג'י.וי.סי. לקסטות קטנות ומצלמה, 2,800 ש"ח. 380490־04 (#16534)

זיפות גגות

■ סיוד גגות + זיפות באחריות ובאמנות, עם הרבה דבק. טלפון: 247263־04 בימים א־ה מ־08:00–16:00, יום ו' 08:00–12:00. (#13475)

חיות-בית

■ לרציניים, גורי דוברמן מעיים ומפוחסים, הורים במקום. (#2497) 04־822457

כלי-נגינה

■ "יאמהה" פסנתר מס' 1 בעולם, 170 שנות נסיון, כעת בישראל, לעולים חדשים 30% הנחה, להשיג, עבגל נורדאו 107, ק"א. (#7895) 04־674817
■ אורגן "יאמהה", שתי קומות, 35 ב', חדש. 336544־04 (#12236)
■ פסנתר גרמני ציממרמן, במצב טוב, 1,500 דולר. 977033־04 (#4893)

פרסומים

■ קבלת מודעות ל"לוח מעריב" ול"מעריב" בגרשלר חיפה. טל: 526568, 671481, גם בעירה". (#12677)

רהיטים

■ המבחר הגדול ביותר להיטי עץ, באזור הצפון. רהיטי דורון בע"מ, נורדאו 29 חיפה. (#14032) 04־642880
■ סלון, ספה + כורסאות ושולחן, במצב טוב. 224735־04 (#18176)

ריקודים

■ שיעור במועדון "הגריף", צמד אדום קטיק, שנות השישים ושירי אי"י. (#17145) 04־709693

שיעורים

■ שיעורים בכל המקצועות הגרבות, "מרכז הלמידה" 226970־04 (#17750)

שידוכים

בן-זוג

■ חוק, 34, מעוניין בזוקה, לבהר נישואין. ת.ד. 236, צפת. לציין טלפון. (#12444)

בת-זוג

■ בת מושב, נחמדה, מרה, בסדבמיי עד 35, ת.ד. 45408 חיפה, עבר ברה. (#9895)
■ אלמנה (40), כשרונית, אקדמאית, נאה, ברצינ. ת.ד. 6922 חיפה. (#10044)

הברויות

■ לעוזות ופויים במועדון "הגריף" חוג להברים בלבד. (#5308) 04־709693

חוגים

■ אגודה א' באראמה קבוצה ייה לבשפחות שכולות. 700240־04 אחרי השע בבקר (#85)

לוח נתניה

■ דירת פאר 3 + הגיה, בהזדה הלוי 14 5. פלטי. (#1180)
■ באבן־יהודה, 4 + הרספחה + שרותים כפולים + מטבח + מזגן. (#8229) 053־98763
■ דירה 3 חדרים + פ"א + מטבח + סורגים, מ־ 16:30. 59040־053 (#10510)
■ למכירה בנתניה, קוטל 100,000 דולר. טלפון: 41387־069 (#2729)
■ בהזדמנות, דירה 4 חדרים, בקרית נורדאו. טלפון: 471030־03 (#2736)
■ בהזדמנות 4 ק"א, באיתמר בן־אבי. 63,000, דירות טבריה"א. (#16381) 053־43863
■ בקרית נורדאו סלון + 3, בכלל זה, סביבה מהמדה. 651222־03, ברקוביץ' (#11047)
■ 4 חדרים, מיוחדת בבניני – רבינשטיין המושים, מאה שקד. (#11133) 053־55077
■ בהזדמנות דירת גג + בג 170 מ"ר + טלפון + חניה. (לא בשבת) (#11911) 02־520303
■ בניאל, 4 ק"ב, ממי באמנסט. 053־32820 (בהולל), 02־434602 (#18024)
■ דירת כפליים 4 + 2 נוה בחוביה, מיוחדת, ובפיקוח מצוין. (#16498) 053־41765, 03־334696
■ בקרית־נורדאו, דירה 4 חדרים, ק"ב, שרותים כפולים. 59972־053 (#4700)
■ בנתניה מול פלמדיין, 3, סף ליב. (#13682) 03־472927, 053־44412
■ בנתניה, אזורים, 3, ק"ד + טלפון. 24078־053, 64871־053 (#14687) 053־53225
■ בחדרה, בצירות, 3 + נשת חדריה + רשיון לקומה נוספת. (#16766) 04־333142
■ 3 + ½, מסודרת באור, ק"ב, חזית. בראנוש־קורנ'אק. (#18166) 053־55290
■ בנתניה, למכירה, 3 בטווחפלדור, שמורה, 35,000 053־49270 (בערב). (#4469)
■ בנתניה, בקרית נורדאו, 3, מסודרה + טלפון + הצפת מזוהר. (#4163) 053־50560

■ דירה 3 חדרים במקום טוב ושקט בקרית־נורדאו. 57839־053. (#4719)
■ להשכרה, 4 + נ. מיוחדת, משקיפה לים. 42262־053, (#6169) 053־30550
■ להשכרה, מאומטת, 4 חדרים, חדשה + טלפון, קרית־נורדאו, במגדל־ירושם. 84440־052 (בערב). (#9725)
■ בשכ"ת בנרבג, 2, ריקה, לתקופה ארוכה, ק"א. 226630־02 בתל. (#10766)

לוח באר שבע

■ וילה בנבגה, 200 מ"ר, שיפורים רבים. 410503־057 בערב. (#11428)
■ דירה למכירה 48 מ"ר, שיפורים רבים. 71204־057, בערב. (#5018)
■ דרושים דרושות, דיילים דיילות מעל גיל 30, להדגמה וקידום מכירות של מוצרי חשמל ברשתות השיווק בערים: באר שבע, קרית גת, דימונה. שעות העבודה 16:00–19:00 (בר"כ) לקביעת ראיון לפנות בין השעות 09:00–15:30 לטלפון: 201622־03 (#16670)
■ בערד, למכירה, 3 + פ"א, אורואלי גם לפנפ, שקטה. 761016־03 (#5491)
■ בערד, 2, ק"ג, 15,000 דולר. בערב: 771932־03, 778907־03 (#12575)
■ וילה בעומר, 180 מ"ר + 50 מ"ר, מרוצף, הסקה מרכזית, לרציניים בלבד. (#5025) 057־690385
■ חברה רצינית למהלי־חשבונות ייעוץ בסס הביטוח בירושלו של חביב שרבב, מתמחה בשרות לעמותות ציבוריים ופרטיים. ח"ש, קק"ל 199 באר־שבע 923145־057 (#8002)
■ אסקורט, 74, 1300, מצויינת, 922078־057, הבוה, לא בשבת. (#2831)
■ להחלפה (מכירה) דירה בבאר־שבע, לדירה בחיפה. 383664־04, (#5134) 057־424149
■ דרושים מנהלי־חשבונות, יועצי מס, סוכני ביטוח מורשים. ח"ש, קק"ל 199 באר־שבע. (#7946) 057־923145
■ בבמגדלי עומר, 4 חדרים + שיפורים, 120 מ"ר. 923030־057, ובערב (#8196) 057־422685
■ חנות במרכז מסחרי, חנות בחוב השמרואים, בדימונה. (#12547) 057־53804
■ משרדים להשכרה, במרכז העיר, ק"ב, 130 מ"ר + טלפונים, ניתן לחלוקה. 690519־057 (#12586)
■ 3½, ברחוב השלום + טלפון + 2 ארונות קיר + מזגן + דוד"ש. (#12782) 057־421908
■ בבאר־שבע מגרש השקם הישן, עם מבנים, למכירה. 614791־03 (#3444)
■ בעומר, להשכרה אולם 180 מ"ר, ק"ק בהזדמנות. 459389־03 (#5423)

טוב ציפור אחת ביד משתיים על העץ

לוח מעריב – הלוח הבטוח – מציג לפניך חידוש חסר תקדים:

פרסמת מודעת דרושים ולא מצאת עובד מתאים - לוח מעריב ישיב לך את כספך!

צריך הרבה אומץ כדי לצאת בהכרזה חגיגית זאת
יחד עם זאת, צריך להיות משוכנע באותה מידה שבידיך מוצר מעולה ושהתוצאות – מצדיקות את הסיכון
ל"מעריב" יש בטחון מלא שקיים בידיו מוצר כזה
לוח מעריב – הלוח הבטוח.
פרסם מודעת דרושים בלוח מעריב – הלוח הבטוח – ואנו משוכנעים שתמצא בהחזרות שיבוא עונה על דרישותיך ולא – אנו מתחייבים להשיב לך את כספך במלואו.
לפרטים – פנה למשרד הפרסום שלך או ל"לוח מעריב – הלוח הבטוח" טל' 439439־03
לך על בטוח עם לוח מעריב.

לוח מעריב